



ДРЖАВНА  
РЕВИЗОРСКА  
ИНСТИТУЦИЈА

**ИЗВЕШТАЈ**  
**О РЕВИЗИЈИ ФИНАНСИЈСКИХ ИЗВЕШТАЈА**  
**АПТЕКАРСКЕ УСТАНОВЕ ВРБАС, ВРБАС ЗА 2020. ГОДИНУ**



**Број: 400-734/2021-05/8**  
**Београд, 23. август 2021. године**



**С А Д Р Ж А Ј :**

|  |           |
|--|-----------|
| <b>ИЗВЕШТАЈ ДРЖАВНЕ РЕВИЗОРСКЕ ИНСТИТУЦИЈЕ .....</b>   | <b>2</b>  |
| <b>ПРИЛОГ I - РЕЗИМЕ ОТКРИВЕНИХ НЕПРАВИЛНОСТИ И ПРЕПОРУКА .....</b>  | <b>8</b>  |
| <b>ПРИЛОГ II - НАПОМЕНЕ УЗ ИЗВЕШТАЈ О РЕВИЗИЈИ ФИНАНСИЈСКИХ<br/>ИЗВЕШТАЈА АПОТЕКАРСКЕ УСТАНОВЕ ВРБАС, ВРБАС ЗА 2020. ГОДИНУ.....</b> | <b>15</b> |
| <b>ПРИЛОГ III - ФИНАНСИЈСКИ ИЗВЕШТАЈ АПОТЕКАРСКЕ УСТАНОВЕ ВРБАС,<br/>ВРБАС ЗА 2020. ГОДИНУ.....</b>                                  | <b>70</b> |



## ИЗВЕШТАЈ ДРЖАВНЕ РЕВИЗОРСКЕ ИНСТИТУЦИЈЕ

### АПОТЕКАРСКА УСТАНОВА ВРБАС, ВРБАС

Маршала Тита 78, 21460 Врбас

#### Мишљење са резервом о финансијским извештајима

Извршили смо ревизију приложених финансијских извештаја Апотекарске установе Врбас, Врбас за 2020. годину, који обухватају: Биланс стања – Образац 1, Биланс прихода и расхода – Образац 2, Извештај о капиталним издацима и примањима – Образац 3, Извештај о новчаним токовима – Образац 4, Извештај о извршењу буџета – Образац 5 и остале пратеће извештаје.

По нашем мишљењу, осим за ефекте питања описаних у делу извештаја *Основ за мишљење са резервом о финансијским извештајима*, финансијски извештаји су припремљени по свим материјално значајним питањима у складу са Законом о буџетском систему<sup>1</sup>, Уредбом о буџетском рачуноводству<sup>2</sup>, Правилником о начину припреме, састављања и подношења финансијских извештаја корисника буџетских средстава, корисника средстава организација за обавезно социјално осигурање и буџетских фондова<sup>3</sup> и Правилником о стандардном класификационом оквиру и Контном плану за буџетски систем<sup>4</sup>.

#### Основ за мишљење са резервом о финансијским извештајима

Као што је наведено у резимеу откривених неправилности у ревизији финансијских извештаја и објашњено у Напоменама уз ревизорски извештај, Апотекарска установа је непотпуно и нетачно исказала податке у финансијским извештајима за 2020. годину, најмање у износу од 58.525 хиљада динара, тако што је:

- у Билансу стања на дан 31.12.2020. године:

- 1) мање исказала залихе робе за даљу продају, обрачунате ненаплаћене приходе и примања и обавезе за расходе за запослене, у износу од 27.495 хиљада динара;
- 2) више исказала вредност зграда и грађевинских објеката и залиха потрошног материјала, у износу од 11.233 хиљаде динара;

<sup>1</sup> „Службени гласник РС“, бр. 54/09, 73/10, 101/10, 101/11, 93/12, 62/13, 63/13 - испр., 108/13, 142/14, 68/15 - др. закон, 103/15, 99/16, 113/17, 95/18, 31/19 и 72/19.

<sup>2</sup> „Службени гласник РС“, бр. 125/03, 12/06 и 27/20.

<sup>3</sup> „Службени гласник РС“, бр. 18/15, 104/18, и 151/20.

<sup>4</sup> „Службени гласник РС“, бр. 16/16, 49/16, 107/16, 46/17, 114/17, 20/18, 36/18, 93/18, 104/18, 14/19, 33/19, 68/19, 84/19 и 151/20.



- 3) исказала вредност зграда и грађевинских објеката, у износу од 4.274 хиљаде динара, и нераспоређени вишак прихода и примања из ранијих година у износу од 15.363 хиљаде динара, који су евидентирани у пословним књигама без валидне рачуноводствене документације.

- у Извештају о извршењу буџета у периоду од 01.01.2020. – 31.12.2020. године:

- 4) више исказала приходе од споредне продаје добара и услуга, које врше државне нетржишне јединице, у колони 11 (из осталих извора), а мање исказала наведене приходе у колони 9 (из средстава организација за обавезно социјално осигурање), за износ од 160 хиљада динара.

Као што је наведено у резимеу откривених неправилности у ревизији финансијских извештаја и шире објашњено у Напоменама уз ревизорски извештај, у Апотекарској установи Врбас, Врбас утврђени су недостаци који се огледају у неадекватним контролама у рачуноводственом систему, информисању и комуникацијама и попису имовине и обавеза.

Ревизију смо извршили у складу са Законом о Државној ревизорској институцији<sup>5</sup>, Пословником Државне ревизорске институције<sup>6</sup> и Међународним стандардима врховних ревизорских институција (ISSAI). Наша одговорност, у складу са овим стандардима, је детаљније описана у делу извештаја *Одговорност ревизора за ревизију финансијских извештаја*. Независни смо у односу на субјекта ревизије у складу са ISSAI 30 – Етички кодекс врховних ревизорских институција и Етичким кодексом за државне ревизоре и друге запослене у Државној ревизорској институцији и испунили смо наше остале етичке одговорности у складу са овим кодексима. Сматрамо да су ревизијски докази које смо прибавили довољни и адекватни да нам пруже основ за наше мишљење са резервом.

### Скретање пажње на одређена питања:

- 1) Скрећемо пажњу на Напомену број 2.2.3.2.1.1 Некретнине и опрема – конто 011000, Зграде и грађевински објекти – конто 011100, у којој је описано да стање зграда и грађевинских објеката Апотекарске установе Врбас, Врбас у Билансу стања и пословним књигама на дан 31. децембар 2020. године износи 16.994 хиљаде динара.

Одредбом члана 18 став 6 Закона о јавној својини<sup>7</sup>, поред осталог, прописано је да установе чији је оснивач јединица локалне самоуправе, које немају статус органа јединице локалне самоуправе или јавног предузећа, односно друштва капитала, имају право коришћења на непокретним и покретним стварима у јавној својини, које су им пренете на коришћење. Одредбом члана 25 став 1 наведеног закона, прописано је да се право јавне својине и право коришћења на непокретностима у јавној својини уписују у јавне књиге о непокретностима и правима на њима, у складу са законом којим се уређује упис права на непокретностима.

<sup>5</sup> „Службени гласник РС”, бр. 101/05, 54/07, 36/10 и 44/18 – др. закон.

<sup>6</sup> „Службени гласник РС”, број 9/09.

<sup>7</sup> „Службени гласник РС”, бр. 72/11, 88/13, 105/14, 104/16 – др. закон, 108/16, 113/17 и 95/18).



У поступку ревизије, увидом у податке Републичког геодетског завода Службе за катастар непокретности Врбас, који су јавно доступни на интернет страници<sup>8</sup>, као и у Деобни биланс Здравственог центра „Вељко Влаховић“ Врбас<sup>9</sup>, утврђено је да је на објектима у Бачком Добром Пољу и Змајеву, у којима се налазе огранци Апотекарске установе, уписана државна својина Републике Србије, право коришћења Здравственог центра „Вељко Влаховић“ Врбас и приватна својина физичких лица на посебним деловима објеката (становима), да је наведеним деобним билансом утврђен пренос права коришћења са Здравственог центра „Вељко Влаховић“ Врбас на Апотекарску установу, а да у катастру непокретности није уписано право коришћења Апотекарске установе.

*Имајући у виду да се ради о објектима здравства, које користи Апотекарска установа од оснивања<sup>10</sup>, потребно је да одговорна лица Апотекарске установе покрену иницијативу код оснивача Општине Врбас, како би се у складу са одредбама Закона о јавној својини, уколико су испуњени сви услови прописани законом, покренули поступци пред надлежним органима за упис права коришћења на објектима које користи Апотекарска установа.*

2) Скрећемо пажњу на Напомену број 2.2.1.1.1.1 – Приходи од продаје – конто 742000 у којој је описано да је Апотекарска установа у Обрасцу 5, на конту 7423000 – Споредне продаје добара и услуга које врше нетржишне јединице, у колони 11 (остали извори), исказала приходе од Фонда за социјално осигурање војних осигураника, у износу од 160 хиљада динара.

Правилником о стандардном класификационом оквиру и Контном плану за буџетски систем, у оквиру категорије 780000 – Трансфери између буџетских корисника на истом нивоу, није прописана економска класификација за евидентирање трансфера од Фонда СОВО у корист здравствених установа – корисника средстава РФЗО, по основу пружених услуга издавања лекова на рецепт војним осигураницима.

*Потребно је да министар надлежан за послове финансија, у складу са законом датим овлашћењима, донесе допуну Правилника о стандардном класификационом оквиру и Контном плану за буџетски систем ради прописивања економске класификације за трансфере између организација обавезног социјалног осигурања и здравствених установа како би се консолидацијом искључили међусобни трансфери између истих нивоа власти.*

3) Скрећемо пажњу на Напомену број 2.2.1.1.1.3 Трансфери између буџетских корисника на истом нивоу – конто 781000, у којој је описано да је Апотекарска установа у Извештају о извршењу буџета у периоду од 01.01.2020. до 31.12.2020. године на конту 781000 - Трансфери између буџетских корисника на истом нивоу (ОП 5099) исказала приходе од трансфера између буџетских корисника на истом нивоу у износу од 91.111 хиљаду динара.

Правилником о стандардном класификационом оквиру и Контном плану за буџетски систем нису прописана конта за евидентирање прихода од партиципације, који се односе на остварене приходе у здравственим установама из Плана мреже (здравствене и апотекарске установе чији је оснивач Република Србија, односно локална власт), а које уплаћују

<sup>8</sup> <https://katastar.rgz.gov.rs/eKatastarPublic/FindParcelaResult.aspx>.

<sup>9</sup> Број: 02-5760 од 4. децембра 2006. године, који је усвојен Одлуком Управног одбора Здравственог центра „Вељко Влаховић“ Врбас, број: 02-5709/2 од 4. децембра 2006. године.

<sup>10</sup> На основу података из Деобног биланса Здравственог центра „Вељко Влаховић“ Врбас на дан 4. децембра 2006. године.



осигурана лица. Наведене приходе, у износу од 18.781 хиљаду динара, Апотекарска установа је исказала у оквиру економске класификације 781000 – Трансфери између буџетских корисника на истом нивоу.

*Потребно је да се Правилником о стандардном класификационом оквиру и Контном плану за буџетски систем пропишу конта за евидентирање прихода од партиципације, код здравствених установа.*

Наше мишљење не садржи резерву по наведеним питањима.

### **Одговорност руководства за финансијске извештаје**

Руководство субјекта ревизије је одговорно за припрему, састављање и подношење финансијских извештаја у складу са Законом о буџетском систему, Уредбом о буџетском рачуноводству, Правилником о начину припреме, састављања и подношења финансијских извештаја корисника буџетских средстава, корисника средстава организација за обавезно социјално осигурање и буџетских фондова и Правилником о стандардном класификационом оквиру и контном плану за буџетски систем. Ова одговорност обухвата и интерне контроле за које одреди да су потребне за припрему, састављање и подношење финансијских извештаја који не садрже материјално значајне погрешне исказе, настале услед криминалне радње или грешке.

Руководство је одговорно за надгледање процеса финансијског извештавања субјекта ревизије.

### **Одговорност ревизора за ревизију финансијских извештаја**

Наш циљ је стицање уверавања у разумној мери о томе да финансијски извештаји, узети у целини, не садрже материјално значајне погрешне исказе, настале услед криминалне радње или грешке и издавање извештаја о ревизији који садржи наше мишљење. Уверавање у разумној мери означава висок ниво уверавања, али не представља гаранцију да ће ревизија спроведена у складу са ISSAI увек открити материјално погрешне исказе ако такви искази постоје. Погрешни искази могу настати услед криминалне радње или грешке и сматрају се материјално значајним ако је разумно очекивати да ће, појединачно или збирно, утицати на економске одлуке корисника донете на основу ових финансијских извештаја.

Као део ревизије у складу са ISSAI, примењујемо професионално просуђивање и одржавамо професионални скептицизам током ревизије. Такође:

- Идентификујемо и процењујемо ризике од материјално значајних погрешних исказа у финансијским извештајима, насталих услед криминалне радње или грешке; осмишљавамо и обављамо ревизијске поступке као одговор на те ризике; и прибављамо довољно адекватних ревизијских доказа да обезбеде основ за мишљење ревизора. Ризик да неће бити идентификовани материјално значајни погрешни искази који су резултат криминалне радње је већи него за погрешне исказе настале услед грешке, зато што криминална радња може да укључи удруживање, фалсификовање, намерне пропусте, лажно представљање или заобилажење интерне контроле,



- Стичемо разумевање о интерним контролама које су релевантне за ревизију ради осмишљавања ревизијских поступака који су прикладни у датим околностима, али не у циљу изражавања мишљења о ефикасности система интерне контроле субјекта ревизије,
- Процењујемо примењене рачуноводствене политике и у којој мери су разумне рачуноводствене процене које је извршило руководство,

Саопштавамо лицима овлашћеним за управљање, између осталог, планирани обим и време ревизије и значајне ревизијске налазе, укључујући све значајне недостатке интерне контроле које смо идентификовали током ревизије.

**Генерални државни ревизор**

---

**Др Душко Пејовић**  
**Државна ревизорска институција**  
**Макензијева 41**  
**11000 Београд, Србија**  
**23. август 2021. године**







**РЕЗИМЕ ОТКРИВЕНИХ НЕПРАВИЛНОСТИ И ПРЕПОРУКА**



**САДРЖАЈ:**

|   |           |
|---|-----------|
| <b>1. Резиме откривених неправилности .....</b>         | <b>10</b> |
| <b>2. Резиме датих препорука .....</b>                  | <b>12</b> |
| <b>3. Захтев за достављање одазивног извештаја.....</b> | <b>14</b> |



## 1. Резиме откривених неправилности

### ПРИОРИТЕТ 1<sup>11</sup> (висок)

Апотекарска установа Врбас, Врбас:

- у 2020. години није интерним општим актом дефинисала: организацију рачуноводственог система, интерне рачуноводствене контролне поступке, лица која су одговорна за законитост, исправност и састављање исправа о пословној промени и другом догађају, кретање рачуноводствених исправа као и рокове за њихово достављање, што није у складу са чланом 16 став 7 Уредбе о буџетском рачуноводству (*Описано у делу 2.1.1.3 Контролне активности*);
- у 2020. години није успоставила адекватне контролне активности у области буџетског рачуноводства, које би обезбедиле да рачуноводствене исправе које су основ за евидентирање расхода за сталне трошкове, текуће поправке и одржавање, материјал, као и издатака за робу за даљу продају, буду потписане од стране лица одговорног за насталу пословну промену, што није у складу са чланом 16 став 5 Уредбе о буџетском рачуноводству (*Описано у делу 2.1.1.3 Контролне активности*);
- је више исказала приходе од споредне продаје добара и услуга које врше државне нетржишне организације (конто 742300), у колони 11 (из осталих извора), у износу од 160 хиљада динара, а мање исказала наведене приходе у колони 9 (из средстава организација за обавезно социјално осигурање), јер је приходе остварене од Фонда за социјално осигурање војних осигураника, исказала као приходе из осталих извора, што није у складу са одредбама члана 10 Правилника о начину припреме, састављања и подношења финансијских извештаја корисника буџетских средстава и корисника средстава организација обавезног социјалног осигурања (*Описано у делу 2.2.1.1.1.1. Приходи од продаје добара и услуга - конто 742000*);

### ПРИОРИТЕТ 2 (средњи)<sup>12</sup>

- није пописом обухватила, и у Извештају о резултатима пописа на дан 31.12.2020. године није исказала, попис готовинских еквивалената и готовине у благајни и попис потраживања и обавеза, што није у складу са одредбама чл. 10 и 11 Правилника о начину и роковима вршења пописа имовине и обавеза корисника буџетских средстава Републике Србије и усклађивања књиговодственог стања са стварним стањем (*Описано у делу 2.2.3.1 Попис имовине и обавеза*);
- је у Билансу стања на дан 31.12.2020. године више исказала вредност на конту 011100 – Зграде и грађевински објекти (и на конту капитала 311100 – Нефинансијска имовина у сталним средствима) за 8.737 хиљада динара, јер је објекте у државној својини, на које право коришћења имају Републички фонд за здравствено осигурање, Републички фонд за пензијско и инвалидско осигурање и Дом здравља „Вељко Влаховић“ Врбас, евидентирала у пословним књигама као имовину Апотекарске установе, што није у складу са чланом 10 Правилника о стандардном класификационом оквиру и контном

<sup>11</sup> ПРИОРИТЕТ 1 – грешке, неправилности и погрешна исказивања које је могуће отклонити у року од 90 дана..

<sup>12</sup> ПРИОРИТЕТ 2 - грешке, неправилности и погрешна исказивања које је могуће отклонити пре припремања наредног сета финансијских извештаја.



плану за буџетски систем (Описано у делу 2.2.3.2.1.1 Некретнине и опрема – конто 011000);

6. је у Билансу стања на дан 31.12.2020. године исказала вредност некретнина на конту 011100 – Зграде и грађевински објекти (и на конту капитала 311100 – Нефинансијска имовина у сталним средствима) у износу од 4.274 хиљаде динара, за које није презентовала валидну рачуноводствену документацију која је била основ за евидентирање у пословним књигама наведене имовине у наведеној вредности, што није у складу са чланом 16 став 3 Уредбе о буџетском рачуноводству (Описано у делу 2.2.3.2.1.1 Некретнине и опрема – конто 011000);
7. је у пословним књигама и у Билансу стања на дан 31.12.2020. године мање исказала стање нефинансијске имовине у залихама на конту 021300 – Роба за даљу продају (и на одговарајућем конту капитала (311250) за исти износ), за најмање 2.148 хиљада динара, због грешке у систему обраде података која је проузроковала погрешан пренос података из робног у финансијско књиговодство, што је није у складу са чл. 10 и 13 Правилника о стандардном класификационом оквиру и контном плану за буџетски систем. (Описано у делу 2.2.3.2.2.1 Залихе – конто 021000);
8. је у пословним књигама и у Билансу стања на дан 31.12.2020. године више исказала стање нефинансијске имовине у залихама на конту 022200 – Залихе потрошног материјала (и на одговарајућем конту капитала (311280) за исти износ) за најмање 2.496 хиљада динара, због грешке у систему обраде података која је проузроковала погрешан пренос података из робног у финансијско књиговодство, што је није у складу са чл. 10 и 13 Правилника о стандардном класификационом оквиру и контном плану за буџетски систем (Описано у делу 2.2.3.2.2.2. Залихе ситног инвентара и потрошног материјала – конто 022000);
9. Апотекарска установа је у Билансу стања на дан 31.12.2020. године мање исказала обавезе на конту 230000 – Обавезе по основу расхода за запослене (и на конту 131200 - Обрачунати и неплаћени расходи и издаци, за исти износ) у укупном износу од 8.757 хиљада динара, који се односи на:
  - мање исказане обавезе на конту 231000 – Обавезе за плате и додатке , у износу од 7.292 хиљаде динара;
  - мање исказане обавезе на конту 234000 - Обавезе по основу социјалних доприноса на терет послодавца, у износу од 1.016 хиљада динара;
  - мање исказане обавезе на конту 233000 – Обавезе за награде и остале посебне расходе, у износу од 449 хиљада динара,
 што је није у складу са чланом 12 Правилника о стандардном класификационом оквиру и контном плану за буџетски систем (Описано у делу 2.2.3.4.1 Обавезе по основу расхода за запослене – конто 230000);
10. у Билансу стања на дан 31.12.2020. године није успоставила билансну равнотежу између конта краткорочних потраживања у активи и обрачунатих ненаплаћених прихода и примања у пасиви, јер је мање исказала стање обрачунатих ненаплаћених прихода и примања на конту 291300, у износу од 16.590 хиљада динара, због преноса нетачног почетног салда из ранијих година на контима пасивних временских разграничења, што није у складу са чланом 12 Правилника о стандардном класификационом оквиру и контном плану за буџетски систем (Описано у делу 2.2.3.4.3. Пасивна временска разграничења – конто 290000);



11. није представила валидну рачуноводствену документацију за исказано стање нераспоређеног вишка прихода и примања из ранијих година на конту 321300 - Нераспоређени вишак прихода и примања или дефицит из ранијих година, у износу од 15.363 хиљада динара, у пословним књигама и у Билансу стања на дан 31. 12. 2020. године, што је није у складу са чланом 13 Правилника о стандардном класификационом оквиру и контном плану за буџетски систем.

### **ПРИОРИТЕТ 3 (низак)<sup>13</sup>**

12. није успоставила интерну ревизију на један од начина прописаних чланом 3 Правилника о заједничким критеријумима за организовање и стандардима и методолошким упутствима за поступање и извештавање интерне ревизије у јавном сектору, што није у складу са одредбама члана 82 Закона о буџетском систему (*Описано у делу 2.1.2. Интерна ревизија*);

## **2. Резиме датих препорука**

### **ПРИОРИТЕТ 1 (висок)**

Препоручује се одговорним лицима Апотекарске установе Врбас, Врбас:

1. да донесу интерни општи акт којим ће се дефинисати: организација рачуноводственог система, интерни рачуноводствени контролни поступци, лица која су одговорна за законитост, исправност и састављање исправа о пословној промени и другом догађају, кретање рачуноводствених исправа као и рокови за њихово достављање, у складу са чланом 16 став 7 Уредбе о буџетском рачуноводству (*Описано у делу 2.1.1.3. Контролне активности, Препорука број 1*);
2. да успоставе контролне активности, које обезбеђују да рачуноводствене исправе које су основ за евидентирање расхода за сталне трошкове, текуће поправке и одржавање, материјал, као и издатака за робу за даљу продају, буду потписане од стране лица које је исправу контролисало и лица одговорног за насталу пословну промену, у складу са чланом 16 став 5 Уредбе о буџетском рачуноводству (*Описано у делу 2.1.1.3. Контролне активности, Препорука број 2*);
3. да приходе остварене од Фонда за социјално осигурање војних осигураника, у Извештају о извршењу буџета (Образац 5), исказују на начин прописан одредбама члана 10 Правилника о начину припреме, састављања и подношења финансијских извештаја корисника буџетских средстава и корисника средстава организација обавезног социјалног осигурања (*Описано у делу 2.2.1.1.1.1. Приходи од продаје добара и услуга - конто 742000, Препорука 4*);

<sup>13</sup> ПРИОРИТЕТ 3 - грешке, неправилности и погрешна исказивања која је могуће отклонити у року од датума припреме наредног сета финансијских извештаја до три године

**ПРИОРИТЕТ 2 (средњи)**

4. да пописом обухвате, и у извештају о попису имовине и обавеза исказују, целокупну имовину и обавезе, у складу са одредбама чл. 10 и 11 Правилника о начину и роковима вршења пописа имовине и обавеза корисника буџетских средстава Републике Србије и усклађивања књиговодственог стања са стварним стањем (*Описано у делу 2.2.3.1 Попис имовине и обавеза, Препорука 5*);
5. да предузму мере и активности за преиспитивање података о власништву и праву коришћења над зградама и грађевинским објектима исказаним у пословним књигама Апотекарске установе и да спроведу одговарајућа књижења, како би имовина била објективно и тачно исказана у пословним књигама и финансијским извештајима. (*Описано у делу 2.2.3.2.1.1 Некретнине и опрема – конто 011000, Препорука 6*);
6. да предузму мере и активности за преиспитивање и ажурирање података о исказаним вредностима зграда и грађевинских објеката у пословним књигама Апотекарске установе, у циљу утврђивања објективне и тачне вредности наведене имовине у пословним књигама и финансијским извештајима (*Описано у делу 2.2.3.2.1.1 Некретнине и опрема – конто 011000, Препорука 7*);
7. да изврше преиспитивање, контролу и усклађивање података у робном и финансијском књиговодству залиха робе за даљу продају, као и да изврше потребна књижења како би подаци у пословним књигама и финансијским извештајима били у складу са стварним стањем залиха робе за даљу продају. (*Описано у делу 2.2.3.2.2.1 Залихе – конто 021000, Препорука 8*);
8. да изврше преиспитивање, контролу и усклађивање података у робном и финансијском књиговодству залиха потрошног материјала, као и да изврше потребна књижења како би подаци у пословним књигама и финансијским извештајима били у складу са стварним стањем залиха потрошног материјала (*Описано у делу 2.2.3.2.2.2. Залихе ситног инвентараа и потрошног материјала – конто 022000, Препорука 9*);
9. да предузму мере и активности које ће обезбедити да се обавезе по основу расхода за запослене потпуно и тачно исказују у пословним књигама и финансијским извештајима (*Описано у делу 2.2.3.4.1.1 Обавезе по основу расхода за запослене – конто 230000, Препорука 10*);
10. да пре састављања наредног финансијског извештаја изврше контролу и успостављање билансне равнотеже између конта активе и пасиве за краткорочна потраживања и пласмане у пословним књигама ((*Описано у делу 2.2.3.4.3. Пасивна временска разграничења – конто 290000, Препорука 11*);
11. да пре састављања наредног финансијског извештаја изврше контролу и успостављање билансне равнотеже између конта активе и пасиве за новчана средства, племените метале и хартије од вредности у пословним књигама (*Описано у делу 2.2.3.5 Капитал, утврђивање резултата, ванбилансна евиденција – конто 300000, Препорука 12*);



### ПРИОРИТЕТ 3 (низак)

12. да, у складу са могућностима, предузму активности, за успостављање интерне ревизије на један од начина прописаних чланом 3 Правилника о заједничким критеријумима за организовање и стандардима и методолошким упутствима за поступање и извештавање интерне ревизије у јавном сектору (*Описано у делу 2.1.2. Интерна ревизија, Препорука 3*);

### 3. Захтев за достављање одазивног извештаја

Апотекарска установа Врбас, Врбас је, на основу члана 40 став 1 Закона о Државној ревизорској институцији, дужна да поднесе Државној ревизорској институцији писани извештај о отклањању откривених неправилности (одазивни извештај) у року од 90 дана, почев од наредног дана од дана уручења овог извештаја.

Одазивни извештај мора да садржи:

- 1) навођење ревизије, на коју се он односи;
- 2) кратак опис неправилности у пословању, које су откривене ревизијом и
- 3) приказивање мера исправљања.

Мере исправљања су мере које субјект ревизије предузима да би отклонио неправилности у свом пословању или мере за умањење ризика од појављивања одређене неправилности у свом будућем пословању за чије предузимање субјект ревизије мора поднети уз одазивни извештај одговарајуће доказе.

Апотекарска установа Врбас, Врбас, у одазивном извештају треба да искаже мере исправљања по основу откривених неправилности, односно, свих налаза датих у Извештају о ревизији финансијског извештаја, који могу да садрже и препоруке за њихово отклањање. На основу члана 40 став 2 Закона о Државној ревизорској институцији одазивни извештај је јавна исправа која је потписана и оверена печатом од стране одговорног лица субјекта ревизије.

Државна ревизорска институција ће оценити веродостојност одазивног извештаја, тј. провериће истинитости навода о мерама исправљања, предузетим од стране субјекта ревизије, подносиоца одазивног извештаја. У случају потребе извршиће се и провера веродостојности одазивног извештаја. Такође, извршиће се и оцена да ли су мере исправљања исказане у одазивном извештају задовољавајуће.

Сагласно члану 57 став 1 тачка 3) Закона о Државној ревизорској институцији, ако субјект ревизије у чијем су пословању биле откривене неправилности, не поднесе у прописаном року Државној ревизорској институцији одазивни извештај, против одговорног лица субјекта ревизије поднеће се захтев за покретање прекршајног поступка.

Ако се оцени да одазивни извештај не указује да су откривене неправилности отклоњене на задовољавајући начин, сматра се да субјект ревизије крши обавезу доброг пословања. Ако се ради о незадовољавајућем отклањању значајне неправилности, сматра се да постоји тежи облик кршења обавезе доброг пословања. У овим случајевима, Државна ревизорска институција је овлашћена да предузима мере сагласно члану 40 ст. 7 – 13 Закона о Државној ревизорској институцији.



## **ПРИЛОГ II**

### **НАПОМЕНЕ УЗ ИЗВЕШТАЈ О РЕВИЗИЈИ ФИНАНСИЈСКИХ ИЗВЕШТАЈА АПОТЕКАРСКЕ УСТАНОВЕ ВРБАС, ВРБАС ЗА 2020. ГОДИНУ**





## С А Д Р Ж А Ј:

|  |           |
|--|-----------|
| <b>1. Основни подаци о субјекту ревизије .....</b>                                 | <b>17</b> |
| <b>1.1. Оснивање Апотекарске установе .....</b>                                    | <b>17</b> |
| <b>1.2. Делатност Апотекарске установе .....</b>                                   | <b>17</b> |
| <b>1.3. Органи Апотекарске установе .....</b>                                      | <b>18</b> |
| <b>2. Налази у поступку ревизије.....</b>  | <b>20</b> |
| <b>2.1. Интерна финансијска контрола .....</b>                                     | <b>20</b> |
| <b>2.1.1. Финансијско управљање и контрола .....</b>                               | <b>20</b> |
| 2.1.1.1. Контролно окружење .....  | 21        |
| 2.1.1.2. Управљање ризицима .....  | 22        |
| 2.1.1.3. Контролне активности .....  | 23        |
| 2.1.1.4. Информације и комуникација.....   | 25        |
| 2.1.1.5. Праћење и процена система .....   | 25        |
| <b>2.1.2. Интерна ревизија .....</b>   | <b>26</b> |
| <b>2.2. Финансијски извештаји .....</b>  | <b>26</b> |
| <b>2.2.1. Извештај о извршењу буџета.....</b>                                      | <b>27</b> |
| 2.2.1.1. Текући приходи – конто 700000 .....                                       | 28        |
| 2.2.1.2. Примања од продаје нефинансијске имовине – конто 800000 .....             | 33        |
| 2.2.1.3. Текући расходи – конто 400000.....  | 34        |
| 2.2.1.4. Издаци за нефинансијску имовину – конто 500000.....                       | 43        |
| 2.2.1.5. Утврђивање резултата по изворима финансирања .....                        | 43        |
| <b>2.2.2. Биланс прихода и расхода .....</b>                                       | <b>44</b> |
| <b>2.2.3. Биланс стања.....</b>  | <b>44</b> |
| 2.2.3.1. Попис имовине и обавеза .....   | 44        |
| 2.2.3.2. Нефинансијска имовина – конто 000000 .....                                | 46        |
| 2.2.3.3. Финансијска имовина – конто 100000 .....                                  | 56        |
| 2.2.3.4. Обавезе – конто 200000 .....  | 60        |
| 2.2.3.5. Капитал, утврђивање резултата, ванбилансна евиденција – конто 300000..... | 64        |
| <b>2.2.4. Извештај о капиталним издацима и примањима.....</b>                      | <b>66</b> |
| <b>2.2.5. Извештај о новчаним токовима .....</b>                                   | <b>67</b> |
| <b>2.3. Потенцијалне обавезе .....</b>   | <b>68</b> |



## 1. Основни подаци о субјекту ревизије

|  |  |
|--|--|
| Субјект ревизије:                      | Апотекарска установа Врбас   |
| Период ревизије:                       | 2020. година   |
| Предмет ревизије:                      | Финансијски извештаји  |
| Матични број:                          | 08888744   |
| Порески идентификациони број (ПИБ):    | 105592301  |
| Број уписа у регистар:                 | БЗУ: 308/2020 од 24. новембра 2020. године.  |
| Бројеви рачуна за обављање делатности: | 840-776667-67 рачун сопствених прихода;<br>840-790661-86 буџетски рачун;<br>840-1662761-70 рачун – боловање;<br>840-1032761-25<br>840-2834761-29 |

До сада нисмо вршили ревизију финансијских извештаја Апотекарске установе Врбас (у даљем тексту: Апотекарска установа), нити смо о томе издавали извештаје за године које су претходиле години која је предмет ревизије.

### 1.1. Оснивање Апотекарске установе

Апотекарска установа основана је Одлуком Скупштине Општине Врбас<sup>14</sup>.

Управни одбор Апотекарске установе, донео је Статут Апотекарске установе Врбас (у даљем тексту: Статут)<sup>15</sup>, којим су уређени: делатност, унутрашња организација, управљање, пословање, услови за именовање и разрешење директора, органи управљања, стручни органи, као и друга питања од значаја за рад Апотекарске установе.

### 1.2. Делатност Апотекарске установе

Одредбама члана 79 Закона о здравственој заштити<sup>16</sup>, поред осталог, прописано је да апотекарска установа обавља апотекарску делатност на примарном нивоу здравствене

<sup>14</sup> Одлука о оснивању Апотеке Врбас, број: 011-47/2006-II/01 од 18. децембра 2006. године, са одлукама о изменама и допунама Одлуке о оснивању Апотеке Врбас, бр. 011-45/2007-II/01 од 13. децембра 2007. године, 011-4/2011-I/01 од 25. марта 2011. године и 011-39/2020-I/01 од 19. јуна 2020. године.

<sup>15</sup> Број: 209 од 6. августа 2020. године, који је усвојен Одлуком Управног одбора Апотекарске установе Врбас, број: 235/2 од 15. септембра 2020. године, на који је Министарство здравља дало Мишљење, број: 110-00-300/2020-02 од 15. септембра 2020. године, Скупштина Општине Врбас сагласност Решењем, број: 258 од 7. октобра 2020. године и који је ступио на снагу дана 16. октобра 2020. године. До ступања на снагу наведеног статута, Апотекарска установа примењивала је Статут Апотеке Врбас, број: 02-11 од 24. јануара 2008. године, који је донео Управни одбор Апотеке Врбас на седници одржаној дана 22. јануара 2008. године, на који је Министарство здравља дало Мишљење, број: 110-00-29/08-02 од 18. фебруара 2008. године, Скупштина Општине Врбас сагласност Решењем, број: 011-3/2008-I/01 од 3. марта 2008. године, а који је био у примени од 5. марта 2008. године, са Одлуком о изменама и допунама Статута Апотеке Врбас, број: 208 од 9. маја 2011. године, на коју је Министарство здравља дало Мишљење, број: 110-00-211/2011-02 од 2. јуна 2011. године, Скупштина Општине Врбас сагласност Решењем, број: 011-34/2011-I/01 од 10. септембра 2011. године, а која је била у примени од 30. септембра 2011. године.

<sup>16</sup> „Службени гласник РС“, број 25/19.



заштите, у складу са законом, као и да апотекарску установу у јавној својини оснива јединица локалне самоуправе, у складу са Планом мреже<sup>17</sup>.

Одредбама члана 219 ст. 1, 2 и 3 наведеног закона, поред осталог, прописано је да је апотекарска делатност, здравствена делатност којом се обезбеђује фармацеутска здравствена заштита грађана, а која се спроводи кроз систем здравствене заштите и обавља на примарном, секундарном и терцијарном нивоу здравствене заштите и у приватној пракси, да апотека, поред промета лекова и медицинских средстава на мало, може вршити промет и другим производима за унапређење и очување здравља, као и предметима опште употребе у складу са законом као и да апотекарска делатност обухвата:

- 1) снабдевање становништва, здравствених установа, приватне праксе и других правних лица лековима и медицинским средствима, у складу са законом;
- 2) спровођење превентивних мера за очување, заштиту и унапређење здравља становништва;
- 3) издавање лекова и медицинских средстава;
- 4) унапређивање фармакотерапијских мера и поступака у примени лекова и медицинских средстава;
- 5) учешће у изради и спровођењу фармакотерапијских протокола;
- 6) пријављивање нежељених догађаја и нежељених реакција на лекове и медицинска средства;
- 7) праћење исхода терапије;
- 8) указивање на могуће интеракције лекова са другим лековима, храном и др;
- 9) израду и издавање магистралних, односно галенских лекова;
- 10) повлачење, односно повраћај лекова и медицинских средстава из промета на мало;
- 11) управљање фармацеутским отпадом;
- 12) сарадњу са другим здравственим радницима у вези са применом лекова и медицинских средстава;
- 13) друге фармацеутске услуге и послове апотекарске делатности, у складу са законом.

Одредбама члана 14 став 2 Статута, прописано је да је претежна делатност Апотекарске установе: трговина на мало фармацеутским производима у специјализованим продавницама – апотекама, као и да Апотекарска установа обавља и следеће делатности: остала трговина на мало у неспецијализованим продавницама, трговина на мало медицинским и ортопедским помагалима у специјализованим продавницама и трговина на мало козметичким и тоалетним производима у специјализованим продавницама.

### **1.3. Органи Апотекарске установе**

Одредбом члана 113 ст. 1 Закона о здравственој заштити, прописано је да су органи здравствене установе у јавној својини: директор, управни одбор и надзорни одбор.

Одредбама члана 17 Статута, поред осталог, прописано је да су органи Апотекарске установе: директор, управни одбор и надзорни одбор, које именује и разрешава оснивач.

#### **Директор**

Одредбама члана 114 став 1 Закона о здравственој заштити, прописано је да директор организује рад и руководи процесом рада, представља и заступа здравствену установу и

<sup>17</sup> Уредба о плану мреже здравствених установа („Службени гласник РС“, бр. 5/20, 11/20, 52/20 и 88/20), која је у примени од 22. јануара 2020. године.



одговоран је за законитост рада здравствене установе, у складу са законом. Делокруг послова директора, прописан је и одредбом члана 17 Статута.

Одредбама члана 116 Закона о здравственој заштити, прописани су услови и поступак именовања директора здравствене установе, док је одредбама члана 117, поред осталог, прописано да ако управни одбор здравствене установе не изврши избор кандидата за директора здравствене установе, односно ако оснивач здравствене установе не именује директора здравствене установе, у складу са одредбама овог закона, док се не спроведе конкурс за директора, оснивач ће именovati вршиоца дужности директора на период не дужи од шест месеци, који може имати само један мандат.

Скупштина Општине Врбас именovala је директора Апотеке Врбас<sup>18</sup>, на период од четири године, почев од 17. децембра 2016. године.

Скупштина Општине Врбас именovala је вршиоца дужности Апотекарске установе<sup>19</sup>, почев од 18. децембра 2020. године.

### Управни одбор

Надлежност Управног одбора здравствене установе, прописана је одредбама члана 119 став 1 Закона о здравственој заштити и одредбама члана 23 став 1 Статута, док је одредбама члана 120 ст. 1 и 3 Закона о здравственој заштити, између осталог, прописано да управни одбор у апотекарској установи има три члана, од којих је један члан из здравствене установе, а два члана су представници оснивача, као и да се чланови управног одбора именују на период од четири године. Идентичне одредбе садржи и члан 22 Статута.

Скупштина Општине Врбас утврдила је састав Управног одбора Апотекарске установе<sup>20</sup>.

### Надзорни одбор

Надлежност Надзорног одбора здравствене установе, прописана је одредбама члана 121 Закона о здравственој заштити и одредбама члана 27 Статута, док је одредбама члана 122 ст. 1 и 3 Закона о здравственој заштити, између осталог, прописано да надзорни одбор у апотекарској установи има три члана, од којих је један члан из здравствене установе, а два члана су представници оснивача, као и да се чланови надзорног одбора здравствене установе именују на период од четири године. Идентичне одредбе садржи и члан 28 Статута.

Скупштина Општине Врбас утврдила је састав Надзорног одбора Апотекарске установе<sup>21</sup>.

<sup>18</sup> Решење о именовању директора Апотеке „Врбас“ у Врбасу, број: 112-47/2016-1/01 од 16. децембра 2016. године.

<sup>19</sup> Решење о именовању вршиоца дужности директора Апотекарске установе Врбас у Врбасу, број: 112-141/2020-1/01 од 24. новембра 2020. године.

<sup>20</sup> Решења о разрешењу и именовању председника и чланова Управног и Надзорног одбора Апотеке „Врбас“ у Врбасу, бр. 112-75/2017-1/01 од 14. јула 2017. године, 112-150/2017-1/01 од 8. децембра 2017. године и 112-67/2020-1/01 од 5. јуна 2020. године.

<sup>21</sup> Решења о разрешењу и именовању председника и чланова Управног и Надзорног одбора Апотеке „Врбас“ у Врбасу, бр. 112-75/2017-1/01 од 14. јула 2017. године, 112-150/2017-1/01 од 8. децембра 2017. године и 112-67/2020-1/01 од 5. јуна 2020. године.



## Стручни органи Апотекарске установе

Одредбама члана 126 став 1 Закона о здравственој заштити, поред осталог, прописано је да је здравствена установа дужна да организује стручне органе у складу са овим законом и то: стручни савет, етички одбор и комисију за унапређење квалитета здравствене заштите.

1) Стручни савет је у складу са одредбама члана 127 наведеног закона, саветодавни орган директора и управног одбора, чији су чланови здравствени радници и здравствени сарадници са стеченим високим образовањем, које на предлог организационе јединице здравствене установе именује директор. Одредбама члана 31 Статута, поред осталог, прописано је да у раду стручног савета учествује и главна сестра – техничар здравствене установе, као и да директор, односно заменик директора не могу бити чланови стручног савета.

2) Етички одбор је у складу са одредбама члана 130 наведеног закона, стручни орган који прати пружање и спровођење здравствене заштите на начелима професионалне етике, начелима поштовања људских права и вредности и права детета, као и кодекса понашања запослених у здравственој установи, а којег именује директор здравствене установе на предлог стручног савета из реда здравствених радника, односно здравствених сарадника, запослених у здравственој установи. Одредбама члана 33 ст. 5 и 6 Статута, прописано је да лице може бити члан етичког одбора највише у два мандата, као и да је број чланова етичког одбора пет.

3) Комисија за унапређење квалитета рада здравствене заштите је у складу са одредбама члана 133 ст. 1 и 3 наведеног закона, стручни орган који се стара о сталном унапређењу квалитета здравствене заштите која се спроводи у здравственој установи, а број чланова, састав и начин рада комисије за унапређење квалитета здравствене заштите, уређује се статутом здравствене установе. Одредбама члана 36 став 3 Статута, прописано је да комисија за унапређење квалитета рада има пет чланова, које именује директор на предлог стручног савета Апотекарске установе, на период од четири године.

## 2. Налази у поступку ревизије

### 2.1. Интерна финансијска контрола

Одредбама члана 80 Закона о буџетском систему, прописано је да интерна финансијска контрола у јавном сектору код корисника јавних средстава обухвата:

- 1) финансијско управљање и контролу,
- 2) интерну ревизију,
- 3) хармонизацију и координацију финансијског управљања и контроле и интерне ревизије коју обавља Министарство финансија – Централна јединица за хармонизацију.

#### 2.1.1. Финансијско управљање и контрола

У складу са одредбом члана 81 став 1 Закона о буџетском систему, корисници јавних средстава успостављају финансијско управљање и контролу која се спроводи политикама, процедурама и активностима са задатком да се обезбеди разумно уверавање да ће своје циљеве остварити кроз: 1) пословање у складу са прописима, унутрашњим актима и уговорима; 2) реалност и интегритет финансијских и пословних извештаја; 3) економично, ефикасно и ефективно коришћење средстава и 4) заштиту средстава и података (информација).

За успостављање финансијског управљања и контроле примењују се опште прихваћени INTOSAI стандарди интерне контроле за јавни сектор (INTOSAI Guidelines for



Internal Control Standards for the Public Sector), који обухватају и интегрисани оквир интерне контроле који је дефинисала Комисија спонзорских организација – COSO (The Committee of Sponsoring Organizations of the Treadway Commission), не укључујући функцију интерне ревизије, са пет међусобно повезаних елемената:

- 1) контролно окружење,
- 2) управљање ризицима,
- 3) контролне активности,
- 4) информисање и комуникација,
- 5) праћење и процена система.

Министар финансија донео је Правилник о заједничким критеријумима и стандардима за успостављање, функционисање и извештавање о систему финансијског управљања и контроле у јавном сектору<sup>22</sup>, којим се прописују критеријуми и стандарди за успостављање, функционисање и извештавање о систему финансијског управљања и контроле код корисника јавних средстава.

Здравствене установе као корисници јавних средстава, примењују Закон о буџетском систему и обвезници су успостављања система финансијског управљања и контроле. За успостављање, одржавање и унапређење система финансијског управљања и контроле одговоран је руководилац корисника јавних средстава.

#### 2.1.1.1. Контролно окружење

Контролно окружење представља основу система интерне контроле, дефинише целокупан однос запослених према утврђивању и остваривању циљева, управљању ризицима и интерним контролама, као и интерној ревизији. На контролно окружење утичу пре свега етичке вредности, лични и професионални интегритет свих запослених, писана правила и пракса везана за људске ресурсе, филозофија и начин рада, организациона структура, као и став руководства и запослених према надзору.

#### Унутрашња организација и систематизација Апотекарске установе Врбас, Врбас

Одредбама члана 223 став 3 и 5 Закона о здравственој заштити, прописано је да седиште апотекарске установе, може у свом саставу имати организационе јединице ван седишта, организоване као: 1) апотекарска јединица; 2) апотекарска станица; 3) централни магацин; 4) галенска лабораторија апотеке и 5) контролна лабораторија, као и да се наведене организационе јединице, могу организовати у оквиру истог управног округа у ком се налази седиште апотекарске установе, у чијем су саставу.

Одредбама члана 223 став 6 Закона о здравственој заштити, прописано је да се апотекарска станица, као организациона јединица, организује на руралном подручју, односно у насељу које је најмање пет километара удаљено од најближе апотеке.

Одредбама члана 15 Статута, између осталог, прописано је да се Апотекарска установа оснива за гравитационо подручје Општине Врбас, као и да је у складу са Планом мреже здравствених установа, организација Апотекарске установе Врбас: Градска апотека (седиште Апотекарске установе), апотекарске јединице ван седишта и апотекарске станице. Унутрашња организација Апотекарске установе ближе је уређена Правилником о

<sup>22</sup> „Службени гласник РС“, број 89/19.



организацији и систематизацији радних места у Апотекарској установи Врбас<sup>23</sup> (у даљем тексту: Правилник о организацији и систематизацији радних места).

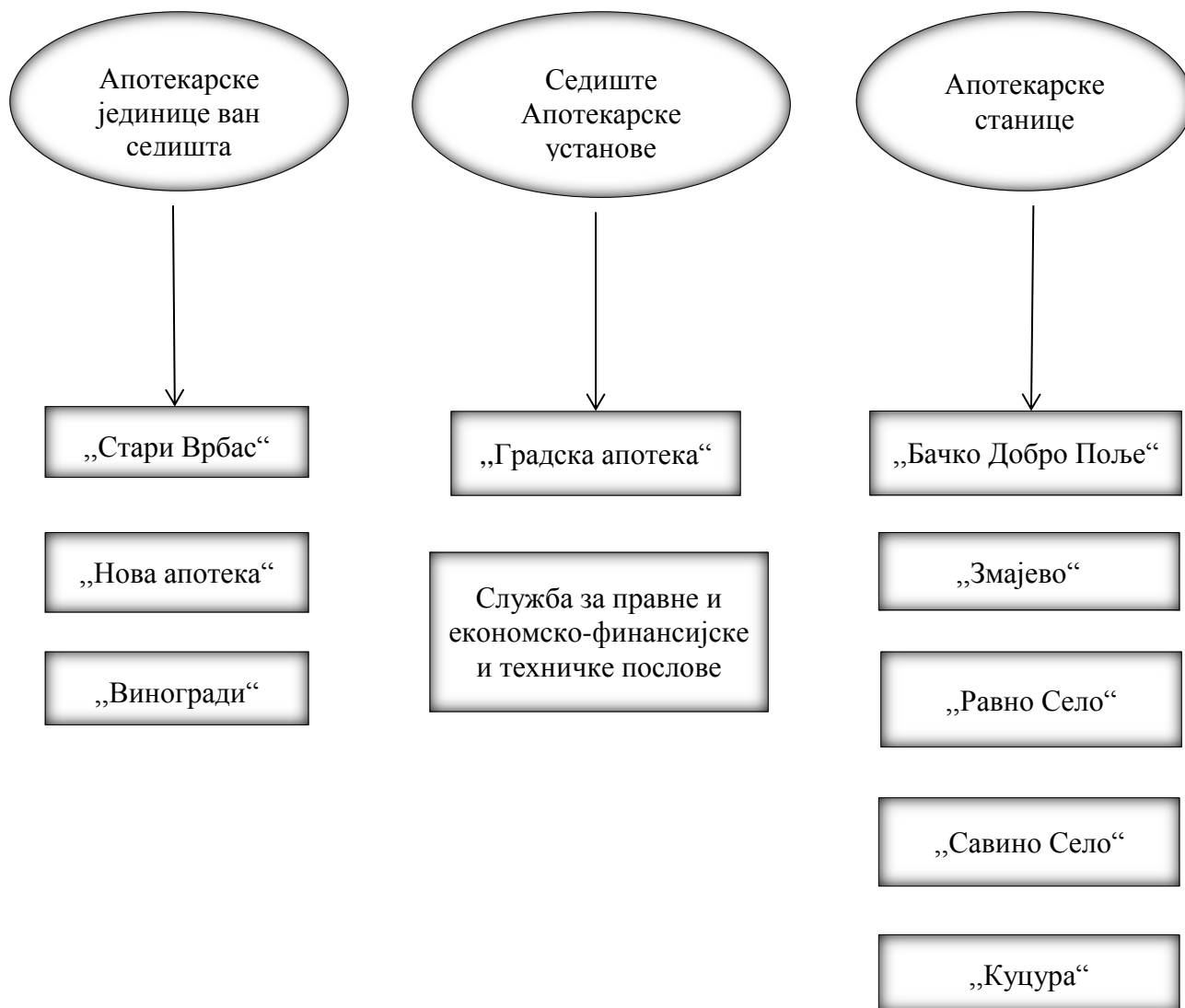

Слика број 1. Приказ унутрашње организације Апотекарске установе према одредбама Статута и Правилника о организацији и систематизацији радних места у Апотекарској установи

#### 2.1.1.2. Управљање ризицима

Управљање ризицима обухвата идентификовање, процену и контролу над потенцијалним догађајима и ситуацијама, које могу имати супротан ефекат на остварење циљева корисника јавних средстава.

<sup>23</sup> Број: 347/1 од 17. децембра 2020. године, на који је Управни одбор дао сагласност, број: 344/4 од 16. децембра 2020. године и који ступио на снагу 25. децембра 2020. године. До ступања на снагу наведеног правилника, у Апотекарској установи примењивао се Правилник о организацији и систематизацији радних места, број: 267 од 23. јула 2018. године, на који је Управни одбор дао сагласност, број: 259/4 од 18. јула 2018. године и који ступио на снагу 31. јула 2018. године, са Правилником о изменама и допунама Правилника о организацији и систематизацији радних места, број: 382/6-1 од 30. октобра 2019. године, који је ступио на снагу 7. новембра 2019. године.





Одредбама члана 7 ст. 1 и 2 Правилника о заједничким критеријумима и стандардима за успостављање, функционисање и извештавање о систему финансијског управљања и контроле у јавном сектору, прописано је да управљање ризицима обухвата идентификовање, процену и контролу над потенцијалним догађајима и ситуацијама, које могу утицати на остварење циљева корисника јавних средстава, обезбеђујући разумно уверавање да ће ти циљеви бити остварени, као и да руководилац корисника јавних средстава усваја стратегију управљања ризиком, која се ажурира сваке три године и у случају када се контролно окружење значајније измени.

### 2.1.1.3. Контролне активности

Одредбама члана 8 став 1 Правилника о заједничким критеријумима и стандардима за успостављање, функционисање и извештавање о систему финансијског управљања и контроле у јавном сектору, између осталог, прописано је да контролне активности обухватају писане политике и процедуре и њихову примену, успостављене да пруже разумно уверавање да су ризици који утичу на постизање циљева ограничени на прихватљив ниво.

Апотекарска установа је успоставила контролне активности доношењем писаних политика и процедура у виду следећих интерних аката: Акт о безбедности информационо-комуникационих система Апотекарске установе Врбас, Врбас<sup>24</sup>, Правилник о коришћењу службених телефона у Апотекарској установи Врбас, Врбас<sup>25</sup>, Правилник о поступку израде финансијског плана у Апотекарској установи Врбас, Врбас<sup>26</sup>, Правилник о утврђивању елемената за оцену индивидуалног радног учинка запослених у Апотекарској установи Врбас, Врбас по основу резултата рада<sup>27</sup>, Правилник о репрезентацији у Апотекарској установи Врбас, Врбас<sup>28</sup>, Правилник о донацијама, легатима, поклонима и медицинској опреми која се преузима ради тестирања у Апотекарској установи Врбас, Врбас<sup>29</sup>.

### Рачуноводствени систем

Одредбама члана 16 став 7 Уредбе о буџетском рачуноводству прописано је да корисници буџетских средстава и организације обавезног социјалног осигурања, као и корисници средстава Републичког фонда за здравствено осигурање, интерним општим актом дефинишу: организацију рачуноводственог система, интерне рачуноводствене контролне поступке, лица која су одговорна за законитост, исправност и састављање исправа о пословној промени и другом догађају, кретање рачуноводствених исправа као и рокове за њихово достављање.

У поступку ревизије Апотекарска установа није презентовала интерни општи акт којим су дефинисани: организација рачуноводственог система, интерни рачуноводствени контролни поступци, лица која су одговорна за законитост, исправност и састављање исправа о пословној промени и другом догађају, кретање рачуноводствених исправа као и рокови за њихово достављање. Одговорна лица су доставила службену информацију<sup>30</sup> да Апотекарска установа не поседује наведени интерни општи акт.

<sup>24</sup> Број: 346/3-6 од 18. децембра 2020. године.

<sup>25</sup> Број: 364/3-1 од 18. децембра 2020. године.

<sup>26</sup> Број: 346/3-2 од 18. децембра 2020. године.

<sup>27</sup> Број: 346/3-3 од 18. децембра 2020. године.

<sup>28</sup> Број: 346/3-4 од 18. децембра 2020. године.

<sup>29</sup> Број: 346/3-5 од 18. децембра 2020. године.

<sup>30</sup> Број 318 од 10. маја 2021. године.





**Откривена неправилност:** Апотекарска установа у 2020. години није интерним општим актом дефинисала: организацију рачуноводственог система, интерне рачуноводствене контролне поступке, лица која су одговорна за законитост, исправност и састављање исправа о пословној промени и другом догађају, кретање рачуноводствених исправа као и рокове за њихово достављање, што није у складу са чланом 16 став 7 Уредбе о буџетском рачуноводству.

**Ризик:** Уколико корисници средстава организација за обавезно социјално осигурање не урене интерним општим актом организацију буџетског рачуноводства, постоји ризик од неадекватних контрола пословних процеса у области рачуноводственог система, који могу да буду узрок материјално значајних погрешних исказивања у финансијским извештајима.

**Препорука број 1:** Препоручује се одговорним лицима Апотекарске установе да донесу интерни општи акт којим ће се дефинисати: организација рачуноводственог система, интерни рачуноводствени контролни поступци, лица која су одговорна за законитост, исправност и састављање исправа о пословној промени и другом догађају, кретање рачуноводствених исправа као и рокови за њихово достављање, у складу са чланом 16 став 7 Уредбе о буџетском рачуноводству.

### **Рачуноводствене исправе**

Одредбама члана 16 ст. 5 и 6 Уредбе о буџетском рачуноводству прописано је да рачуноводствена исправа мора бити потписана од стране лица које је исправу саставило, лица које је исправу контролисало и лица одговорног за насталу пословну промену и други догађај, као и да лица одговорна за састављање и контролу рачуноводствених исправа својим потписом на исправи гарантују да је истинита и да верно приказује пословну промену.

Као што је описано у делу *Рачуноводствени систем*, Апотекарска установа у 2020. години није интерним општим актом дефинисала, поред осталог, и лица која су одговорна за законитост, исправност и састављање исправа о пословној промени и другом догађају, кретање рачуноводствених исправа као и рокове за њихово достављање.

У поступку ревизије извршен је преглед рачуноводствених исправа у оквиру одабраних узорака трансакција расхода за сталне трошкове, текуће поправке и одржавање, материјал, као и издатака за робу за даљу продају. Наведени расходи и издаци су извршени на основу рачуноводствених исправа које нису потписане од стране лица одговорног за насталу пословну промену, односно, на рачуноводственим исправама нема потписа одговорних лица којима се гарантује да рачуноводствене исправе верно приказују пословне промене.

**Откривена неправилност:** Апотекарска установа у 2020. години није успоставила адекватне контролне активности у области буџетског рачуноводства, које би обезбедиле да рачуноводствене исправе које су основ за евидентирање расхода за сталне трошкове, текуће поправке и одржавање, материјал, као и издатака за робу за даљу продају, буду потписане од стране лица одговорног за насталу пословну промену, што није у складу са чланом 16 став 5 Уредбе о буџетском рачуноводству.

**Ризик:** Уколико се рачуноводствене исправе не контролишу и не оверавају на начин прописан Уредбом о буџетском рачуноводству, постоји ризик од извршавања расхода на основу рачуноводствене документације која није валидна.

**Препорука број 2:** Препоручује се одговорним лицима Апотекарске установе да успоставе контролне активности, које обезбеђују да рачуноводствене исправе које су основ за евидентирање расхода за сталне трошкове, текуће поправке и одржавање, материјал, као и издатака за робу за даљу продају, буду потписане од стране лица које је исправу контролисало и лица одговорног за насталу пословну промену, у складу са чланом 16 став 5 Уредбе о буџетском рачуноводству.



#### 2.1.1.4. Информације и комуникација

Информисање и комуникација обухватају принципе прибављања, креирања и употребе релевантних и квалитетних информација, интерну размену информација, како би се подстакло функционисање интерне контроле, као и комуникацију са екстерним странама о питањима која утичу на функционисање компоненти интерне контроле. Изградња одговарајућег информационог система омогућава да сви запослени имају јасне и прецизне инструкције о њиховој улози и одговорностима.

Одредбама члана 8 став 3 Закона о буџетском систему прописано је да су сви корисници јавних средстава дужни да на својој интернет страници објављују финансијске планове за наредну годину, информатор о раду, као и завршне рачуне и финансијске извештаје.

Извршили смо увид у интернет страницу Апотекарске установе, начине интерног извештавања, као и увид у функционисање информационог система

Апотекарска установа је на својој интернет страници објавила План рада за 2019. годину, Информатор о раду за 2019. годину и објављује тренутна стања средстава на рачуну у 2021. години. На интернет страници нису објављени завршни рачуни за 2019. и 2020. годину, као ни финансијски план за 2020. годину.

Као што је описано у делу 2.2.3.2.2 Залихе нефинансијске имовине – конто 020000, због грешке у систему обраде података и погрешног преноса података из робног у финансијско књиговодство, дошло је до материјално значајних погрешних исказивања вредности робе за даљу продају и залиха потрошног материјала у Билансу стања на дан 31.12.2020. године. За наведене откривене неправилности дате су препоруке бр. 8 и 9.

#### 2.1.1.5. Праћење и процена система

Праћење и процена система обухвата увођење система за надгледање финансијског управљања и контроле проценом адекватности и његовог функционисања. Праћење и процена система се обавља текућим увидом, самопроцењивањем и интерном ревизијом.

У складу са одредбом члана 19 Правилника о заједничким критеријумима и стандардима за успостављање, функционисање и извештавање о систему финансијског управљања и контроле у јавном сектору, руководилац корисника јавних средстава извештава министра финансија о адекватности и функционисању успостављеног система финансијског управљања и контроле до 31. марта текуће године за претходну годину, подношењем одговора на упитник који припрема Централна јединица за хармонизацију.

Апотекарска установа је доставила Годишњи извештај о систему финансијског управљања и контроле за 2020. годину<sup>31</sup> Министарству финансија - Централној јединици за хармонизацију, као и Годишњи извештај о обављеним ревизијама и активностима интерне ревизије за 2020. годину<sup>32</sup> и на тај начин обавестила министра финансија о адекватности и функционисању успостављеног система финансијског управљања и контроле за 2020. годину, у складу са чланом 19 Правилника о заједничким критеријумима и стандардима за успостављање, функционисање и извештавање о систему финансијског управљања и контроле у јавном сектору.

<sup>31</sup> Извештај о систему финансијског управљања и контроле за 2020. годину, број: 1-01766/21 од 31. марта 2021. године.

<sup>32</sup> Годишњи извештај о обављеним ревизијама и активностима интерне ревизије за 2020. годину, број: 2-00948/21 од 31. марта 2021. године.



### 2.1.2. Интерна ревизија

Интерна финансијска контрола у јавном сектору, у складу са одредбама члана 80 Закона о буџетском систему, између осталог, обухвата и интерну ревизију код корисника јавних средстава. Корисници јавних средстава, у складу са одредбом члана 82 Закона о буџетском систему, успостављају интерну ревизију ради пружања саветодавних услуга које се састоје од савета, смерница, обука, помоћи или других услуга у циљу повећања вредности и побољшања процеса управљања датом организацијом, управљања ризицима и контроле.

Правилником о заједничким критеријумима за организовање и стандардима и методолошким упутствима за поступање и извештавање интерне ревизије у јавном сектору прописују се заједнички критеријуми за организовање и стандарди и методолошка упутства за поступање и извештавање интерне ревизије и ближе уређују послови интерне ревизије код корисника јавних средстава. Одредбама члана 3 наведеног правилника прописано је да се интерна ревизија успоставља организовањем посебне функционално независне организационе јединице за интерну ревизију, организовањем заједничке јединице за интерну ревизију на предлог два или више корисника јавних средстава, као и обављањем интерне ревизије од стране јединице интерне ревизије другог корисника јавних средстава.

У Апотекарској установи није успостављена интерна ревизија на један од начина прописаних чланом 3 наведеног правилника, а Апотекарска установа има укупно два запослена радника на рачуноводствено-финансијским пословима и нема интерног ревизора.

**Откривена неправилност:** Апотекарска установа у 2020. години није успоставила интерну ревизију на један од начина прописаних чланом 3 Правилника о заједничким критеријумима за организовање и стандардима и методолошким упутствима за поступање и извештавање интерне ревизије у јавном сектору, што није у складу са одредбама члана 82 Закона о буџетском систему.

**Ризик:** Неуспостављање интерне ревизије на један од прописаних начина негативно утиче на целокупан систем интерне финансијске контроле и може довести до одлагања процеса унапређења пословања, као и немогућности унапређивања процедура ради ефикаснијег пословања и извештавања.

**Препорука број 3:** Препоручује се одговорним лицима Апотекарске установе да, у складу са могућностима, предузму активности за успостављање интерне ревизије на један од начина прописаних чланом 3 Правилника о заједничким критеријумима за организовање и стандардима и методолошким упутствима за поступање и извештавање интерне ревизије у јавном сектору.

### 2.2. Финансијски извештаји

Одредбама члана 79 Закона о буџетском систему уређен је садржај завршног рачуна. Правилником о начину припреме, састављања и подношења финансијских извештаја корисника буџетских средстава и корисника средстава организација за обавезно социјално осигурање и буџетских фондова ближе је уређен начин припреме, састављања и подношења финансијских извештаја, као и садржина образаца за финансијске извештаје.

Апотекарска установа је у прописаном року доставила Републичком фонду за здравствено осигурање финансијске извештаје за 2020. годину на прописаним образцима:

- 1) Образац 1 – Биланс стања на дан 31.12.2020. године;
- 2) Образац 2 – Биланс прихода и расхода у периоду 01.01.2020. – 31.12.2020. године;



- 3) Образац 3 – Извештај о капиталним издацима и примањима у периоду 01.01.2020.-31.12.2020. године;
- 4) Образац 4 – Извештај о новчаним токовима у периоду 01.01.2020. – 31.12.2020. године;
- 5) Образац 5 – Извештај о извршењу буџета у периоду од 01.01.2020. – 31.12.2020. године.

Поред наведених образаца достављена су и следећа објашњења, извештаји и информације:

- 1) Стање неизмирених обавеза према добављачима на дан 31.12.2020. године;
- 2) Ненаплаћена потраживања здравствене установе на дан 31.12.2020. године;
- 3) Стање залиха на дан 31.12.2020. године
- 4) Одступања од новчаног тока у периоду 01.01.2020. – 31.12.2020. године;
- 5) Образац за партиципацију и рефундације у периоду 01.01.2020. – 31.12.2020.

године;

6) Трансфери буџетских корисника на истом нивоу – конто 781100 (ООСО) у периоду од 01.01.2020. - 31.12.2020. године;

7) Образац БО – исплаћена и рефундирана средства која се односе на накнаде које се евидентирају у оквиру групе 414100 у периоду 01.01.2020. – 31.12.2020. године;

8) Коришћени нераспоређени вишак прихода и примања из ранијих година у периоду од 01.01.2020. - 31.12.2020. године.

Апотекарска установа је доставила Републичком фонду за здравствено осигурање финансијске извештаје за 2020 годину, са садржајем у складу са чланом 79 Закона о буџетском систему, на обрасцима прописаним Правилником о начину припреме, састављања и подношења финансијских извештаја корисника буџетских средстава, корисника средстава организација за обавезно социјално осигурање и буџетских фондова.

### 2.2.1. Извештај о извршењу буџета

Извештај о извршењу буџета је саставни део Завршног рачуна, како је то утврђено Правилником о начину припреме, састављања и подношења финансијских извештаја корисника буџетских средстава и корисника средстава организација обавезног социјалног осигурања. Састављање извештаја се врши на обрасцу чији је назив Извештај о извршењу буџета – Образац 5.

Одредбом члана 10 наведеног правилника, прописано је да се у колону четири уносе планирани приходи и примања, односно висина одобрених апропријација за расходе и издатке.

#### Припрема и доношење финансијског плана

Управни одбор Апотекарске установе је донео Финансијски план Апотекарске установе Врбас за период од 01.01.-31.12.2020. године<sup>33</sup>. У току године извршене су две измене наведеног финансијског плана<sup>34</sup>.

У Финансијском плану Апотекарске установе, процењени приходи и примања, расходи и издаци су исказани по економској класификацији (контима) која је прописана

<sup>33</sup> Одлука Управног одбора Апотекарске установе Врбас, број: 446/3 од 23. децембра 2019. године.

<sup>34</sup> Одлуке Управног одбора Апотекарске установе Врбас, бр. 215/1 од 18. августа 2020. године и 359/2 од 30. децембра 2020. године.



Правилником о стандардном класификационом оквиру и контном плану за буџетски систем. Укупно остварени приходи и примања износе 125.151 хиљада динара, што представља 53% од планираних, а укупно извршени расходи и издаци 129.406 хиљада динара, што чини 55% од планираних расхода и издатака.

Табела број 1. Извршење финансијског плана за 2020. годину

(у хиљадама динара)

| Економска класификација  | Опис                                     | Планирано | Остварено/Извршено | Разлика   | Остварење/Извршење плана |
|--------------------------|--|-----------|--------------------|-----------|--------------------------|
| 1                        | 2  | 3         | 4                  | 5(4-3)    | 6                        |
| 700000                   | Текући приходи                           | 151.670   | 92.216             | (59.454)  | 61%                      |
| 800000                   | Примања од продаје нефинансијске имовине | 85.268    | 32.935             | (52.333)  | 39%                      |
| Укупни приходи и примања |  | 236.938   | 125.151            | (111.787) | 53%                      |
| 400000                   | Текући расходи                           | 178.725   | 105.562            | (73.163)  | 59%                      |
| 500000                   | Издаци за нефинансијску имовину          | 58.213    | 23.844             | (34.369)  | 41%                      |
| Укупни расходи и издаци  |  | 236.938   | 129.406            | (107.532) | 55%                      |

Утврђено је да је Апотекарска установа у колони четири Извештаја о извршењу буџета – Образац 5, тачно исказала одобрене апропријације у укупном износу.

### Укупни приходи и примања

Укупни приходи и примања исказани су у Извештају о извршењу буџета – Обрасцу 5 у периоду од 01.01.2020. – 31.12.2020. године у износу од 125.151 хиљаду динара.

Табела број 2. Преглед структуре остварених прихода у 2020. години

(у хиљадама динара)

| Конто  | Опис  | Износ   | % учешћа у укупним приходима и примањима |
|--------|---|---------|--|
| 1      | 2   | 3       | 4  |
| 740000 | Други приходи                                       | 705     | 1%                                       |
| 780000 | Трансфери између буџетских корисника на истом нивоу | 91.111  | 73%                                      |
| 790000 | Приходи из буџета                                   | 400     | /  |
| 700000 | Укупно текући приходи                               | 92.216  | 74%                                      |
| 820000 | Примања од продаје залиха                           | 32.935  | 26%                                      |
| 800000 | Примања од продаје нефинансијске имовине            | 32.935  | 26%                                      |
| УКУПНО |   | 125.151 |  |

#### 2.2.1.1. Текући приходи – конто 700000

Укупно исказани текући приходи (ОП 5002) у Извештају о извршењу буџета у периоду од 01.01.2020. до 31.12.2020. године износе 92.216 хиљада динара. Финансијским планом за 2020. годину, текући приходи процењени су у износу од 151.670 хиљада динара.

Табела број 3. Преглед структуре планираних и остварених прихода у 2020. години

(у хиљадама динара)

| Конто | Опис | Остварени приходи по изворима средстава |
|-------|------|---|
|-------|------|---|



|   |   | Планирано | Остварено | Општине /града | ОСО    | Из донација и помоћи | Из осталих извора |
|---|---|-----------|-----------|----------------|--------|----------------------|-------------------|
| 740000  | Други приходи                                       | 2.810     | 705       | /              | /      | /                    | 705               |
| 780000  | Трансфери између буџетскох корисника на истом нивоу | 145.225   | 91.111    | /              | 91.111 | /                    | /                 |
| 790000  | Приходи из буџета                                   | 3.635     | 400       | 400            | /      | /                    | /                 |
| Укупни текући приходи Апотекарске установе у 2020. години |   | 151.670   | 92.216    | 400            | 91.111 | /                    | 705               |

### 2.2.1.1.1. Други приходи – konto 740000

Укупно исказани други приходи (ОП 5069) у Извештају о извршењу буџета у периоду од 01.01.2020. до 31.12.2020. године износе 705 хиљада динара. Финансијским планом за 2020. годину, други приходи процењени су у износу од 2.810 хиљада динара.

Табела број 4. Преглед других прихода по врстама прихода у 2020. години (у хиљадама динара)

| Кonto  | Опис                               | Планирано | Остварено | Приходи из буџета |               |     | Из донација и помоћи | Из осталих извора |
|--------|------------------------------------|-----------|-----------|-------------------|---------------|-----|----------------------|-------------------|
|        |                                    |           |           | Републике         | Општине/града | ОСО |                      |                   |
| 1      | 2                                  | 3         | 4         | 5                 | 6             | 7   | 8                    | 9                 |
| 741000 | Приходи од имовине                 | 150       | /         | /                 | /             | /   | /                    | /                 |
| 742000 | Приходи од продаје добара и услуга | 960       | 318       | /                 | /             | /   | /                    | 318               |
| 745000 | Мешовити и неодређени приходи      | 1.700     | 387       | /                 | /             | /   | /                    | 387               |
| 740000 | Други приходи                      | 2.810     | 705       | /                 | /             | /   | /                    | 705               |

Спровели смо ревизијске поступке за све тврдње, за сваку материјално значајну област ревизије у оквиру категорије 740000 – Други приходи.

#### 2.2.1.1.1.1. Приходи од продаје добара и услуга – 742000

Укупно исказани приходи од продаје добара и услуга (ОП 5077) у Извештају о извршењу буџета у периоду од 01.01.2020. до 31.12.2020. године износе 318 хиљада динара. Финансијским планом за 2020. годину, приходи од продаје добара и услуга процењени су у износу од 960 хиљада динара.

Табела број 5. Структура Прихода од продаје добара и услуга (у хиљадама динара)

| Кonto | Опис | Планирано | Остварено | Приходи из буџета |               |     | Из донација и помоћи | Из осталих извора |
|-------|------|-----------|-----------|-------------------|---------------|-----|----------------------|-------------------|
|       |      |           |           | Републике         | Општине/града | ОСО |                      |                   |
| 1     | 2    | 3         | 4         | 5                 | 6             | 7   | 8                    | 9                 |





|        |   |     |     |   |   |   |   |     |
|--------|---|-----|-----|---|---|---|---|-----|
| 742100 | Приходи од продаје добара и услуга или закупа од стране тржишних организација | 470 | 158 |   |   |   |   | 158 |
| 742300 | Споредне продаје добара и услуга које врше државне нетржишне јединице         | 490 | 160 |   |   |   |   | 160 |
| 742000 | Приходи од продаје добара и услуга  | 960 | 318 | / | / | / | / | 318 |

У Обрасцу 5, на конту 7423000 – Споредне продаје добара и услуга које врше нетржишне јединице, у колони 11 (остали извори), исказани су приходи од Фонда за социјално осигурање војних осигураника (у даљем тексту Фонд СОВО), у износу од 160 хиљада динара.

Апотекарска установа је са Фондом СОВО закључила Уговор о издавању лекова и потрошних медицинских средстава војним осигураницима, број: 106-89 од 30. априла 2018. године, ради снабдевања војних осигураника лековима и потрошним медицинским средствима, а на терет Фонда СОВО. Фонд СОВО је по основу наведеног уговора, а на име пружених услуга снабдевања војних осигураника лековима и медицинским средствима, пренео Апотекарској установи износ од 160 хиљада динара. Ови приходи по својој природи представљају приходе од организација за обавезно социјално осигурање, и исказују се у колони 9 (ООСО) Обрасца 5.

Као што је описано у делу Скретање пажње на одређена питања, Правилником о стандардном класификационом оквиру и Контном плану за буџетски систем, у оквиру категорије 780000 – Трансфери између буџетских корисника на истом нивоу, није прописана економска класификација за евидентирање трансфера од Фонда СОВО у корист здравствених установа – корисника средстава РФЗО, по основу пружених услуга лечења и рехабилитације војних осигураника.

**Откривена неправилност:** Апотекарска установа је више исказала приходе од споредне продаје добара и услуга које врше државне нетржишне јединице (конто 742300), у колони 11 (из осталих извора), у износу од 160 хиљада динара, а мање исказала наведене приходе у колони 9 (из средстава организација за обавезно социјално осигурање), јер је приходе остварене од Фонда за социјално осигурање војних осигураника, исказала као приходе из осталих извора, што није у складу са одредбама члана 10 Правилника о начину припреме, састављања и подношења финансијских извештаја корисника буџетских средстава и корисника средстава организација обавезног социјалног осигурања.

**Ризик:** Нетачно исказивање података о изворима финансирања остварених прихода и примања утиче на потпуност, поузданост и тачност финансијског извештавања корисника јавних средстава.

**Препорука број 4:** Препоручује се одговорним лицима Апотекарске установе да средства остварена од Фонда за социјално осигурање војних осигураника, у Извештају о извршењу буџета (Образац 5), исказују на начин прописан одредбама члана 10 Правилника о начину припреме, састављања и подношења финансијских извештаја корисника буџетских средстава и корисника средстава организација обавезног социјалног осигурања



#### **2.2.1.1.1.2. Мешовити и неодређени приходи – 745000**

Укупно исказани мешовити и неодређени приходи (ОП 5092) у Извештају о извршењу буџета у периоду од 01.01.2020. до 31.12.2020. године износе 387 хиљада динара. Финансијским планом за 2020. годину, мешовити и неодређени приходи процењени су у износу од 1.700 хиљада динара.

Приходи евидентирани на конту 745000 - Мешовити и неодређени приходи, односе се на приливе остварене по основу књижних одобрења добављача за набављену робу, као и за одобрене попусте (каса-сконто) на цену робе набављене за даљу продају.

У поступку ревизије извршено је тестирање свих релевантних тврдњи руководства исказаних у ревидираним финансијским извештајима у вези са мешовитим и неодређеним приходима.

На основу узорковане документације, утврђено је да приходи исказани на конту 745000 – Мешовити и неодређени приходи, не садрже материјално значајна погрешна исказивања.

#### **2.2.1.1.2. Трансфери између буџетских корисника на истом нивоу – конто 780000**

Укупно исказани трансфери између буџетских корисника на истом нивоу (ОП 5099) у Извештају о извршењу буџета у периоду од 01.01.2020. до 31.12.2020. године износе 91.111 хиљаду динара. Финансијским планом за 2020. годину, други приходи процењени су у износу од 145.225 хиљада динара.

Приходи у износу од 91.111 хиљаду динара се у целости односе на пренета средства од Републичког фонда за здравствено осигурање и наплаћену партиципацију и исказани су на конту 781000 - Трансфери између буџетских корисника на истом нивоу.

Спровели смо ревизијске поступке за све тврдње, за сваку материјално значајну област ревизије у оквиру категорије 780000 – Трансфери између буџетских корисника на истом нивоу.

#### **2.2.1.1.2.1. Трансфери између буџетских корисника на истом нивоу – конто 781000**

Укупно исказани приходи од трансфера између буџетских корисника на истом нивоу (ОП 5100) у Извештају о извршењу буџета у периоду од 01.01.2020. до 31.12.2020. године износе 91.111 хиљада динара. Финансијским планом за 2020. годину, трансфери између буџетских корисника на истом нивоу процењени су у износу од 145.225 хиљада динара.

Исказани приходи на конту 781000 – Трансфери између буџетских корисника на истом нивоу, у износу од 91.111 хиљаду динара, односе се на:

- пренета средства Републичког фонда за здравствено осигурање по основу закљученог Уговора о снабдевању осигураних лица лековима и одређеним врстама помагала за 2020. годину<sup>35</sup>, у износу од 72.067 хиљада динара;
- наплаћену партиципацију, у износу од 18.782 хиљаде динара;

<sup>35</sup> Заведен код Републичког фонда за здравствено осигурање, Филијале за Јужнобачки округ са седиштем у Новом Саду, број: 20-450-278/20-169 од 29. јануара 2020. године и код Апотекарске установе Врбас, број: 37 од 30. јануара 2020. године.





- пренета средства од Републичког фонда за здравствено осигурање, у износу од 262 хиљаде динара, по Закључку Владе Републике Србије<sup>36</sup>.

Апотекарска установа је са Филијалом Републичког фонда за здравствено осигурање за Јужнобачки округ са седиштем у Новом Саду, закључила напред наведени уговор, којим је, поред осталог, утврђена и обавеза Републичког фонда за здравствено осигурање да Апотекарској установи изврши плаћање накнаде по испостављеној факутури за издате лекове и помагала на основу:

- 1) цене лека, постигнуте у поступку централизоване јавне набавке коју спроводи Републички фонд;
- 2) трошкова промета на мало за издате лекове у износу од 12% који се обрачунавају на цену лека из тачке 1;
- 3) набавне цене помагала, која не може бити виша од највишег износа накнаде за помагало која је утврђена општим актом Републичког фонда;
- 4) трошкова промета на мало за издата помагала у износу од 4% који се обрачунавају на цену помагала из тачке 3;
- 5) трошкова промета на мало од 6% на велепродајну цену лека за лекове на лекарски рецепт који се користе за лечење ХИВ инфекције и хепатитиса Б;
- 6) порез на додатну вредност у складу са законом којим се уређује порез на додатну вредност.

Извршен је увид у Главну књигу, Књигу евиденције промета по организационим јединицама, изводе рачуна Апотекарске установе, Спроведени обрачун за апотеке или здравствене установе које у свом саставу имају апотеку за период од 1. јануара до 31. децембра 2020. године и за период од 1. јануара до 31. децембра 2019. године, који је Апотекарска установа спровела са Републичким фондом здравственог осигурања – Филијалом за Јужнобачки округ, Нови Сад.

Утврђено је да је износ евидентираних прихода од трансфера Републичког фонда за здравствено осигурање у складу са пренетим средствима од Републичког фонда за здравствено осигурање по спроведеном обрачуну за период 01.01.2020. - 31.12.2020. године, као и да је износ евидентираних прихода по основу наплаћене партиципације у складу са уплаћеним благајничким пазарима на буџетски рачун Апотекарске установе.

Табела број 6. Преглед пренетих средстава од РФЗО и наплаћене партиципације у 2020. години (у хиљадама динара)

| Ред. бр. | Опис  | Укупно  |
|----------|---|---------|
| 1        | 2   | 5 (3+4) |
| 1.       | Пренета средства од РФЗО по Спроведеном обрачуну за период од 1. 1. до 31. 12. 2020. за лекове и помагала | 56.735  |
| 2.       | Дуг РФЗО по Спроведеном обрачуну за период од 1. 1. до 31. 12. 2019. за лекове и помагала                 | 22.538  |
| 3.       | ПДВ садржан у укупно пренетим средствима (10%)  | 7.206   |
|          | Износ укупно пренетих средстава од РФЗО за 2020. годину (без ПДВ) (1+2-3)                                 | 72.067  |
|          | Износ евидентираних прихода на конту 78111101 – Приход од РФЗО  | 72.067  |
| 4.       | Износ уплата пазара на буџетски рачун по основу наплаћене партиципације                                   | 20.659  |
| 5.       | ПДВ садржан у наплаћеној партиципацији (10%)  | 1.878   |

<sup>36</sup> Број 401-8733/2020 од 5. новембра 2020. године.



| Ред. бр. | Опис  | Укупно  |
|----------|---|---------|
| 1        | 2   | 5 (3+4) |
|          | Износ наплаћене партиципације без ПДВ (4-5)             | 18.781  |
|          | Евидентирано на конту 78111102 – Партиципација и учешће | 18.781  |

На основу спроведених ревизорских поступака, утврђено је да приходи од трансфера Републичког фонда за здравствено осигурање, исказани на синтетичком конту у оквиру групе 781000 – Трансфери између буџетских корисника на истом нивоу, не садрже материјално значајна погрешна исказивања.

Као што је описано у делу Скретање пажње на одређена питања, Правилником о стандардном класификационом оквиру и Контном плану за буџетски систем нису прописана конта за евидентирање прихода од партиципације, који се односе на остварене приходе у здравственим установама из Плана мреже (здравствене и апотекарске установе чији је оснивач Република Србија, односно локална власт), а које уплаћују осигурана лица.

### 2.2.1.1.3. Приходи из буџета - конто 790000

Укупно исказани приходи из буџета (ОП 5103) у Извештају о извршењу буџета у периоду од 01.01.2020. до 31.12.2020. године износе 400 хиљада динара. Финансијским планом за 2020. годину, приходи из буџета процењени су у износу од 3.635 хиљада динара.

Приходи у износу од 400 хиљада динара се у целости односе на средства пренета од општине Врбас, по:

- Закључку Привременог органа Општине Врбас, број: 06-1-175/2020- I/01 од 24. марта 2020. године и
- Закључку Привременог органа Општине Врбас, број: 06-1-176/2020- I/01 од 24. марта 2020. године.

На основу спроведених ревизорских поступака, утврђено је да приходи остварени из буџета Општине Врбас, исказани на синтетичком конту у оквиру групе 790000 – Приходи из буџета, не садрже материјално значајна погрешна исказивања.

### 2.2.1.2. Примања од продаје нефинансијске имовине – конто 800000

Укупно исказана примања од продаје нефинансијске имовине (ОП 5106) у Извештају о извршењу буџета у периоду од 01.01. - 31.12.2020. године износе 32.935 хиљада динара. Финансијским планом за 2020. годину, примања од продаје нефинансијске имовине процењена су у износу од 85.268 хиљада динара.

Примања од продаје нефинансијске имовине у целости се односе на примања која је Апотекарска установа остварила од продаје лекова и помагала са негативне листе, козметичких и других средстава за заштиту здравља и исказана су на конту 823100 - Примања од продаје робе за даљу продају.

На основу спроведених ревизорских поступака, утврђено је да примања од продаје нефинансијске имовине, исказана на конту 823100 - Примања од продаје робе за даљу продају, не садрже материјално значајна погрешна исказивања.



### Укупни расходи и издаци

Укупни расходи и издаци исказани су у Извештају о извршењу буџета – Обрасцу 5 у периоду 01.01. - 31.12.2020. године у износу од 129.406 хиљада динара.

Табела број 7. Преглед укупних расхода и издатака

| (у хиљадама динара) |                                 |         |                              |
|---------------------|---------------------------------|---------|------------------------------|
| Конто               | Опис                            | Износ   | % учешћа у укупним приходима |
| 1                   | 2                               | 3       | 4                            |
| 400000              | Текући расходи                  | 105.562 | 82%                          |
| 500000              | Издаци за нефинансијску имовину | 23.844  | 18%                          |
|                     | Укупни расходи и издаци         | 129.406 |                              |

#### 2.2.1.3. Текући расходи – конто 400000

Укупно исказани текући расходи (ОП 5173) у Извештају о извршењу буџета у периоду од 01.01.2020. до 31.12.2020. године износе 105.562 хиљада динара. Финансијским планом за 2020. годину, планирани су укупни текући расходи у износу од 178.725 хиљада динара.

Табела број 8. Преглед структуре извршених текућих расхода у 2020. години (у хиљадама динара)

| Конто  | Опис   | Планирано | Остварено | Остварени приходи по изворима средстава |        |                      |                   |
|--------|--|-----------|-----------|---|--------|----------------------|-------------------|
|        |  |           |           | Из Буџета Града                         | ОСО    | Из донација и помоћи | Из осталих извора |
| 410000 | Расходи за запослене                         | 43.137    | 20.883    |   | 17.221 |                      | 3.662             |
| 420000 | Коришћење услуга и роба                      | 134.368   | 84.084    |   | 78.704 |                      | 5.380             |
| 430000 | Амортизација и употреба средстава за рад     | 500       | 164       |   |        |                      | 164               |
| 440000 | Отплата камата и пратећи трошкови задуживања | 20        | 11        |   |        |                      | 11                |
| 460000 | Донације, дотације и трансфери               | 550       | 410       |   |        |                      | 410               |
| 480000 | Остали расходи                               | 150       | 10        |   |        |                      | 10                |
|        | Укупни текући расходи                        | 178.725   | 105.562   |   | 95.925 |                      | 9.637             |

##### 2.2.1.3.1. Расходи за запослене – конто 410000

Укупно исказани расходи за запослене (ОП 5174) у Извештају о извршењу буџета у периоду од 01.01.2020.- 31.12.2020. године износе 20.883 хиљаде динара. Финансијским планом за 2020. годину, планирани су расходи за запослене у износу од 43.137 хиљада динара.



Табела број 9. Преглед извршених расхода за запослене у 2020. години (у хиљадама динара)

| Конто  | Опис   | Планирано | Извршено | Извршено из буџета |               |        | Из донација и помоћи | Из осталих извора |
|--------|--|-----------|----------|--------------------|---------------|--------|----------------------|-------------------|
|        |  |           |          | Републике          | Општине/града | ОСО    |                      |                   |
| 1      | 2  | 3         | 4        | 5                  | 6             | 7      | 8                    | 9                 |
| 411000 | Плате, додаци и накнаде запослених           | 33.781    | 16.891   | /                  | /             | 13.959 | /                    | 2.932             |
| 412000 | Социјални доприноси на терет послодавца      | 6.721     | 3.007    | /                  | /             | 3.000  | /                    | 7                 |
| 413000 | Накнаде у натури                             | 50        |          |                    | /             | /      |                      |                   |
| 414000 | Социјална давања запосленима                 | 745       | 664      | /                  | /             | 262    | /                    | 402               |
| 415000 | Накнада трошкова за запослене                | 740       | 321      | /                  | /             | /      |                      | 321               |
| 416000 | Награде запосленима и остали посебни расходи | 1.100     | /        | /                  | /             | /      | /                    |                   |
| 410000 | Расходи за запослене                         | 43.137    | 20.883   |                    | /             | 17.221 |                      | 3.662             |

Спровели смо ревизијске поступке за све тврдње за сваку значајну област ревизије у оквиру категорије 410000 - Расходи за запослене.

#### 2.2.1.3.1.1. Плате, додаци и накнаде запослених – конто 411000

Укупно исказани расходи за плате, додатке и накнаде запослених (ОП 5175) у Извештају о извршењу буџета у периоду од 01.01.2020. до 31.12.2020. године износе 16.891 хиљаде динара. Финансијским планом за 2020. годину, планирани су расходи за запослене у износу од 33.781 хиљада динара.

Апотекарска установа је на дан 31. децембра 2020. године, имала 22 запослена на неодређено време, што је у складу са бројем утврђеним Одлуком о максималном броју запослених на неодређено време у систему државних органа, систему јавних служби, систему Аутономне покрајине Војводине и систему локалне самоуправе за 2017. годину<sup>37</sup>.

#### Плате по основу цене рада

Плате запослених у здравственим установама по основу цене рада се утврђују на основу основице, коефицијента, дела плате по основу радног учинка и обавеза које запослени плаћа по основу пореза и доприноса за обавезно социјално осигурање. Основица за обрачун и исплату плата запослених у државним органима и јавним службама утврђује се актом

<sup>37</sup> „Службени гласник РС“, бр. 61/17, 82/17, 92/17, 111/17, 14/18, 45/18, 78/18, 89/18, 102/18, 30/19, 42/19, 59/19, 79/19, 84/19 и 88/19.



Владе Републике Србије у нето износу (у складу са чланом 3 став 1 Закона о платама у државним органима и јавним службама<sup>38</sup>).

Табела број 10. Основица за обрачун и исплату плата у 2020. години

(у хиљадама динара)

| Рб.       | Опис  | Период примене  | Нето износ основице |
|-----------|---|---|---------------------|
| <b>1.</b> | Број и датум закључка Владе РС  |   |                     |
|           | 05 број: 121-11126/2019 од 7. новембра 2019.                                  | од 7. новембра 2019. године<br>до 24. децембра 2020. године |                     |
|           | За доктора специјалисту, доктора медицине<br>стоматолога и магистра фармације |   | 3.408,99            |
|           | За медицинског техничара и стоматолошког<br>техничара                         |   | 3.628,74            |
|           | За остале запослене   |   | 3.255,72            |
| <b>2.</b> | Број и датум закључка Владе РС  |   |                     |
|           | 05 број: 121-10895/2020   | од 24. децембра 2020. године                                |                     |
|           | За доктора специјалисту, доктора медицине<br>стоматолога и магистра фармације |   | 3.937,38            |
|           | За медицинског техничара и стоматолошког<br>техничара                         |   | 4.191,19            |
|           | За остале запослене   |   | 3.760,35            |

У поступку ревизије извршено је тестирање у вези са свим релевантним тврдњама руководства исказаним у ревидираним финансијским извештајима у вези са расходима за плате по основу цене рада.

Коефицијенти за обрачун плата запослених у Апотекарској установи, утврђују се уговорима о раду, на основу сложености послова, одговорности, услова рада и стручне спреме. Евиденције присуства/одсуства са посла воде се за све запослене у Апотекарској установи на јединственом обрасцу – Радна листа за месец, и представљају доказ о стварном времену проведеном на раду.

Приликом обрачуна плата запослених у 2020. години, Апотекарска установа је примењивала основицу за обрачун и исплату плата утврђену актом Владе Републике Србије и коефицијенте из Уредбе о коефицијентима за обрачун и исплату плата запослених у јавним службама<sup>39</sup>, а у складу са часовима проведеним на раду. Документ на основу кога се одобрава исплата и врши евиденција расхода за плате запослених су месечне рекапитулације плата, потписане од стране лица које је рекапитулацију саставило - шефа рачуноводства, и одобрене од стране директора Апотекарске установе.

На основу узорковане документације, утврђено је да расходи за плате по основу цене рада, исказани на конту 411000 - Плате, додаци и накнаде запослених, не садрже материјално значајна погрешна исказивања.

<sup>38</sup> „Службени гласник РС“, бр. 34/01, 62/06 - др. закон, 63/06 - испр. др. закона, 116/08 - др. закони, 92/11, 99/11 - др. закон, 10/13, 55/13, 99/14, 21/16 - др. закон, 113/17 - др. закони, 95/18 - др. закони, 86/19 - др. закони и 157/20 - др. закони.

<sup>39</sup> „Службени гласник РС“, бр. 44/01, 15/02 - др. уредба\*, 30/02, 32/02 - испр., 69/02, 78/02, 61/03, 121/03, 130/03, 67/04, 120/04, 5/05, 26/05, 81/05, 105/05, 109/05, 27/06, 32/06, 58/06, 82/06, 106/06, 10/07, 40/07, 60/07, 91/07, 106/07, 7/08, 9/08, 24/08, 26/08, 31/08, 44/08, 54/08, 108/08, 113/08, 79/09, 25/10, 91/10, 20/11, 65/11, 100/11, 11/12, 124/12, 8/13, 4/14, 58/14, 113/17 - др. закон и 95/18 - др. закон и 86/19 - др. закон.



## Додаци на плату и накнаде плате

Право запослених на додатке на плату и накнаде плате је утврђено прописима којима се уређују права запослених у здравственим установама, и то Законом о платама у државним органима и јавним службама, Законом о раду<sup>40</sup>, Законом о здравственој заштити, Посебним колективним уговором за здравствене установе чији је оснивач Република Србија, аутономна покрајина и јединица локалне самоуправе<sup>41</sup>.

У табели испод, дат је преглед прописаних стопа за додатке на плату и законских и подзаконских аката којима су ова питања уређена.

Табела број 11. Преглед прописаних додатака на плату и накнада плате

| Ред. бр. | Назив додатка/накнаде                             | Висина и ограничења  | Правни основ   |
|----------|---|--|--|
| 1        | 2   | 3  | 4  |
| 1.       | Додатак за минули рад                             | 0,4 % за сваку пуну годину рада остварену у радном односу код послодавца | члан 5 Закона о платама у државним органима и јавним службама;<br>члан 95 Посебног колективног уговора за здравствене установе                           |
| 2.       | Додатак за рад дужи од пуног радног времена       |  | члан 5 Закона о платама у државним органима и јавним службама, члан 95 Посебног колективног уговора за здравствене установе ; чл. 53 и 108 Закона о раду |
| 2.1.     | Прековремени рад                                  | 26% до 8 сати недељно  |  |
| 2.2.     | Приправност                                       | 10% за број сати проведен у приправности                                 |  |
| 3.       | Додатак за рад на дан државног и верског празника | 110% за стварно извршен број сати  | члан 5 Закона о платама у државним органима и јавним службама; члан 95 Посебног колективног уговора за здравствене установе                              |
| 4.       | Додатак за рад ноћу                               | 26 % за време проведено на раду у периоду од 22:00 – 06:00               |  |
| 5.       | Додатак за рад недељом                            | 20 % за време оствареног рада недељом                                    | члан 95. Посебног колективног уговора за здравствене установе чији је оснивач Република Србија, АП и ЈЛС   |

Одредбама чл. 2 и 5 Закона о платама у државним органима и јавним службама прописано је да је основица за обрачун додатака на плату основна плата, која се одређује множењем коефицијента, основице за обрачун плате и корективног коефицијента.

У поступку ревизије извршено је тестирање у вези са свим релевантним тврдњама руководства исказаним у ревидираним финансијским извештајима у вези са расходима за додатке на плату и накнаде плате.

Увођење и обим дежурства на нивоу Апотекарске установе је уређено Одлуком о распореду дежурства<sup>42</sup>, донетом од стране директора. Дежурство се у 2020. години спроводило у складу са распоредима дежурства по организационој јединици и по запосленим радницима, потписаним од стране одговорног лица Апотекарске установе. Евиденције присутности за прековремени рад, воде се у организационим јединицама на обрасцима –

<sup>40</sup> „Службени гласник РС“, бр. 24/05, 61/05, 54/09, 32/13, 75/14, 13/17 - одлука УС, 113/17 и 95/18 - аутентично тумачење.

<sup>41</sup> „Службени гласник РС“, бр. 96/19 и 58/20 - Анеке I.

<sup>42</sup> Одлука, број: 5/5 од 5. маја 2020. године; 5/7 од 1. јула 2020. године; 5/9 од 1. септембра 2020. године и 5/10 од 1. октобра 2020. године.



Радна листа за месец - рад недељом, а потписују их одговорна лица субјекта ревизије. Евиденције присутности за прековремени рад су доказ о стварном времену проведеном на прековременом раду.

На основу узорковане документације, утврђено је да расходи за додатке на плату и накнаде плата, исказани на конту 411000 - Плате, додаци и накнаде запослених, не садрже материјално значајна погрешна исказивања.

#### 2.2.1.3.1.2. Социјални доприноси на терет послодавца – конто 412000

Укупно исказани расходи социјалне доприносе на терет послодавца (ОП 5177) у Извештају о извршењу буџета у периоду од 01.01.2020. до 31.12.2020. године износе 3.007 хиљада динара. Финансијским планом за 2020. годину, планирани су расходи за социјалне доприносе на терет послодавца у износу од 6.721 хиљада динара.

Табела број 12. Преглед расхода за социјалне доприносе на терет послодавца (у хиљадама динара)

| Конто  | Опис   | Планирано | Извршено | Извршено из буџета |               |       | Из донација и помоћи | Из осталих извора |
|--------|--|-----------|----------|--------------------|---------------|-------|----------------------|-------------------|
|        |  |           |          | Републике          | Општине/града | ОСО   |                      |                   |
| 1      | 2  | 3         | 4        | 5                  | 6             | 7     | 8                    | 9                 |
| 412100 | Допринос за пензијско и инвалидско осигурање | 4.272     | 2.077    | /                  | /             | 2.072 | /                    | 5                 |
| 412200 | Доприноси за здравствено осигурање           | 2.449     | 930      | /                  | /             | 928   | /                    | 2                 |
| 412300 | Допринос за незапосленост                    |           | /        | /                  | /             | /     | /                    | /                 |
| 412000 | Социјални доприноси на терет послодавца      | 6.721     | 3.007    | /                  | /             | 3.000 | /                    | 7                 |

У поступку ревизије извршено је тестирање у вези са свим релевантним тврдњама руководства исказаним у ревидираним финансијским извештајима у вези са расходима за социјалне доприносе на терет послодавца.

На основу спроведених ревизорских поступака, утврђено је да расходи исказани на конту 412000 - Социјални доприноси на терет послодавца, не садрже материјално значајна погрешна исказивања.

#### 2.2.1.3.1.3. Накнаде трошкова за запослене – конто 415000

Укупно исказани расходи за накнаде трошкова за запослене (ОП 5188) у Извештају о извршењу буџета у периоду од 01.01.2020. до 31.12.2020. године износе 321 хиљаду динара. Финансијским планом за 2020. годину, планирани су расходи за накнаде трошкова за запослене у износу од 740 хиљада динара.

У поступку ревизије извршено је тестирање у вези са свим релевантним тврдњама руководства исказаним у ревидираним финансијским извештајима у вези са расходима за накнаде трошкова за запослене.





Апотекарска установа је у 2020. години утврђивала висину трошкова превоза на основу места пребивалишта у личној карти запосленог и на основу ценовника који је Апотекарска установа утврдила на основу информација о ценама превоза (аутобуске повратне карте) за одређену релацију.

На основу спроведених ревизорских поступака утврђено је да расходи исказани на конту 415000 – Накнаде за трошкове запослених не садрже материјално значајна погрешна исказивања.

### 2.2.1.3.2. Коришћење услуга и роба – конто 420000

Укупно исказани расходи за коришћење роба и услуга (ОП 5196), у Извештају о извршењу буџета у периоду од 01.01.2020. до 31.12.2020. године, износе 84.084 хиљаду динара. Финансијским планом за 2020. годину, планирани су расходи за коришћење роба и услуга у износу од 134.368 хиљада динара.

Табела број 13. Преглед извршених расхода за коришћење услуга и роба у 2020. години по изворима средстава (у хиљадама динара)

| Конто  | Опис                        | Планирано | Извршено | Извршено из буџета |               |        | Из донација и помоћи | Из осталих извора |
|--------|-----------------------------|-----------|----------|--------------------|---------------|--------|----------------------|-------------------|
|        |                             |           |          | Републике          | Општине/града | ОСО    |                      |                   |
| 1      | 2                           | 3         | 4        | 5                  | 6             | 7      | 8                    | 9                 |
| 421000 | Стални трошкови             | 4.000     | 3.033    | /                  | /             | 325    | /                    | 2.708             |
| 422000 | Трошкови путовања           | 100       | 29       | /                  | /             | /      | /                    | 29                |
| 423000 | Услуге по уговору           | 3.500     | 1.907    | /                  | /             | /      | /                    | 1.907             |
| 424000 | Специјализоване услуге      | 150       | 10       | /                  | /             | /      | /                    | 10                |
| 425000 | Текуће поправке и одржавање | 500       | 346      | /                  | /             | /      | /                    | 346               |
| 426000 | Материјал                   | 126.118   | 78.759   | /                  | /             | 78.379 | /                    | 380               |
| 420000 | Расходи за услуге и робе    | 134.368   | 84.084   | /                  | /             | 78.704 | /                    | 5.380             |

Расходи за коришћење роба и услуга су финансирани из средстава ОСО (94%) и из осталих извора (6%).

Спровели смо ревизијске поступке за све тврдње за сваку материјално значајну област ревизије, у оквиру категорије 420000 – Расходи за коришћење роба и услуга.

#### 2.2.1.3.2.1. Стални трошкови – конто 421000

Укупно исказани расходи за сталне трошкове (ОП 5197), у Извештају о извршењу буџета у периоду од 01.01.2020. до 31.12.2020. године, износе 3.033 хиљаде динара. Финансијским планом за 2020. годину, планирани су расходи за сталне трошкове у износу од 4.000 хиљада динара.

Табела број 14. Преглед расхода за сталне трошкове извршених у 2020. години (у хиљадама динара)

| Конто | Опис | Планирано | Извршено | Извршено из буџета |               |     | Из донација и помоћи | Из осталих извора |
|-------|------|-----------|----------|--------------------|---------------|-----|----------------------|-------------------|
|       |      |           |          | Републике          | Општине/града | ОСО |                      |                   |
| 1     | 2    | 3         | 4        | 5                  | 6             | 7   | 8                    | 9                 |





|        |  |       |       |   |   |     |   |       |
|--------|--|-------|-------|---|---|-----|---|-------|
| 421100 | Трошкови платног промета и банкарских услуга | 1.017 | 565   | / | / | 325 | / | 240   |
| 421200 | Енергетске услуге                            | 1.371 | 1.318 | / | / | /   | / | 1.318 |
| 421300 | Комуналне услуге                             | 459   | 360   | / | / | /   | / | 360   |
| 421400 | Услуге комуникација                          | 572   | 427   | / | / | /   | / | 427   |
| 421500 | Трошкови осигурања                           | 273   | 81    | / | / | /   | / | 81    |
| 421600 | Закуп имовине и опреме                       | 308   | 282   | / | / | /   | / | 282   |
| 421000 | Стални трошкови                              | 4.000 | 3.033 | / | / | 325 | / | 2.708 |

Извршено је тестирање свих релевантних тврдњи руководства исказаних у ревидираним финансијским извештајима за сваку значајну област ревизије расхода за сталне трошкове.

Расходи за сталне трошкове се односе на расходе извршене енергетске, банкарске, комуналне услуге, услуге комуникација, као и на трошкове закупа пословног простора и извршене су по основу испостављених фактура за извршене услуге по заљученим уговорима са правним лицима – добављачима услуга.

На основу узорковане документације, утврђено је да расходи исказани на синтетичким контима у оквиру групе 421000 – Стални трошкови, не садрже материјално значајна погрешна исказивања.

#### 2.2.1.3.2.2. Услуге по уговору – konto 423000

Укупно исказани расходи за услуге по уговору (ОП 5211), у Извештају о извршењу буџета у периоду од 01.01.2020. до 31.12.2020. године, износе 1.907 хиљада динара. Финансијским планом за 2020. годину, планирани су расходи за услуге по уговору у износу од 3.500 хиљада динара.

Табела број 15. Преглед расхода за услуге по уговору извршених у 2020. години (у хиљадама динара)

| Конто  | Опис                                       | Планирано | Извршено | Извршено из буџета |               |     | Из донација и помоћи | Из осталих извора |
|--------|--|-----------|----------|--------------------|---------------|-----|----------------------|-------------------|
|        |  |           |          | Републике          | Општине/града | ОСО |                      |                   |
| 1      | 2  | 3         | 4        | 5                  | 6             | 7   | 8                    | 9                 |
| 423100 | Административне услуге                     | 416       | 135      | /                  | /             | /   | /                    | 135               |
| 423200 | Компјутерске услуге                        | 761       | 716      | /                  | /             | /   | /                    | 716               |
| 423300 | Услуге образовања и усавршавања запослених | 10        |          | /                  | /             | /   | /                    |                   |
| 423400 | Услуге информисања                         | 140       | 66       | /                  | /             | /   | /                    | 66                |
| 423500 | Стручне услуге                             | 1.253     | 220      | /                  | /             | /   | /                    | 220               |
| 423600 | Услуге за домаћинство угоститељство        | 850       | 742      | /                  | /             | /   | /                    | 742               |



|        |                     |       |       |   |   |   |   |       |
|--------|---------------------|-------|-------|---|---|---|---|-------|
| 423700 | Репрезентација      | 20    | 5     | / | / | / | / | 5     |
| 423900 | Остале опште услуге | 50    | 23    | / | / | / | / | 23    |
| 423000 | Услуге по уговору   | 3.500 | 1.907 | / | / | / | / | 1.907 |

Извршено је тестирање свих релевантних тврдњи руководства исказаних у ревидираним финансијским извештајима за област ревизије - расходи за услуге по уговору.

Расходи за услуге по уговору се односе на расходе за компјутерске услуге, услуге за домаћинство и угоститељство, стручне и административне услуге, извршене по закљученим уговорима о делу и испостављеним фактурама за извршене услуге.

На основу узорковане документације, утврђено је да расходи исказани на синтетичком конту у оквиру групе 423000 – Услуге по уговору, не садрже материјално значајна погрешна исказивања

### 2.2.1.3.2.3. Текуће поправке и одржавање – конто 425000

Укупно исказани расходи за текуће поправке и одржавање (ОП 5228), у Извештају о извршењу буџета у периоду од 01.01.2020. до 31.12.2020. године, износе 346 хиљада динара. Финансијским планом за 2020. годину, планирани су расходи за текуће поправке и одржавање у износу од 500 хиљада динара.

Табела број 16. Преглед структуре расхода за текуће поправке и одржавање (у хиљадама динара)

| Конто  | Опис  | Планирано | Извршено | Извршено из буџета |               |     | Из донација и помоћи | Из осталих извора |
|--------|---|-----------|----------|--------------------|---------------|-----|----------------------|-------------------|
|        |   |           |          | Републике          | Општине/града | ОСО |                      |                   |
| 1      | 2   | 3         | 4        | 5                  | 6             | 7   | 8                    | 9                 |
| 425100 | Текуће поправке и одржавање зграда и објеката | 100       | 69       |                    |               |     |                      | 69                |
| 425200 | Текуће поправке и одржавање опреме            | 400       | 277      |                    |               |     |                      | 277               |
| 425000 | Текуће поправке и одржавање                   | 500       | 346      |                    |               |     |                      | 346               |

Спровели смо ревизијске поступке за све тврдње за сваку значајну област ревизије, у оквиру групе 425000 – Расходи за текуће поправке и одржавање.

Расходи за текуће поправке и одржавање се састоје из расхода за текуће поправке и одржавање зграда у износу од 69 хиљада динара, текућих поправки и одржавања опреме за саобраћај у износу од 30 хиљада динара, поправки електричне и електронске опреме у износу од 200 хиљада динара и текућих поправки и одржавања опреме за јавну безбедност у износу од 47 хиљада динара. Расходи су извршени по фактурама правних лица за извршене услуге.

На основу узорковане документације, утврђено је да расходи исказани на синтетичком конту у оквиру групе 425000 – Текуће поправке и одржавање, не садрже материјално значајна погрешна исказивања.



#### 2.2.1.3.2.4. Материјал – конто 426000

Укупно исказани расходи за материјал (ОП 5231), у Извештају о извршењу буџета у периоду од 01.01.2020. до 31.12.2020. године, износе 78.759 хиљада динара. Финансијским планом за 2020. годину, планирани су расходи за материјал у износу од 126.118 хиљада динара.

Табела број 17. Преглед расхода за материјал извршених у 2020. години

(у хиљадама динара)

| Конто  | Опис  | Планирано | Извршено | Извршено из буџета |               |        | Из донација и помоћи | Из осталих извора |
|--------|---|-----------|----------|--------------------|---------------|--------|----------------------|-------------------|
|        |   |           |          | Републике          | Општине/града | ОСО    |                      |                   |
| 1      | 2   | 3         | 4        | 5                  | 6             | 7      | 8                    | 9                 |
| 426100 | Административни материјал                       | 400       | 140      | /                  | /             | /      | /                    | 140               |
| 426400 | Материјали за саобраћај                         | 140       | 92       | /                  | /             | /      | /                    | 92                |
| 426700 | Медицински и лабораторијски материјал           | 125.318   | 78.379   | /                  | /             | 78.379 | /                    | /                 |
| 426800 | Материјал за одржавање хигијене и угоститељство | 180       | 111      | /                  | /             | /      | /                    | 111               |
| 426900 | Материјал за посебне намене                     | 80        | 37       | /                  | /             | /      | /                    | 37                |
| 426000 | Расходи за материјал                            | 126.118   | 78.759   | /                  | /             | 78.379 | /                    | 380               |

Највећи део расхода за материјал се односи на расходе за медицински и лабораторијски материјал (99%).

Спровели смо ревизијске поступке за све тврдње за сваку значајну област ревизије, у оквиру групе 426000 – Материјал.

#### Медицински и лабораторијски материјал – конто 426700

Укупно исказани расходи за медицински и лабораторијски материјал (ОП 5238), у Извештају о извршењу буџета у периоду од 01.01.2020. до 31.12.2020. године, износе 78.379 хиљада динара. Финансијским планом за 2020. годину, планирани су расходи за медицински и лабораторијски материјал у износу од 125.318 хиљада динара.

Расходи за медицински и лабораторијски материјал, у износу од 78.379 хиљада динара, односе се на расходе за лекове са позитивне листе и помагала, односно на лекове и помагала који се издају на терет средстава обавезног здравственог осигурања и који су утврђени Правилником о листи лекова који се прописују и издају на терет средстава обавезног здравственог осигурања Републичког фонда за здравствено осигурање<sup>43</sup>.

Лекови и помагала са позитивне листе су набављени по основу испостављених фактура добављача по уговорима закљученим на основу оквирних споразума у поступцима централизованих јавних набавки, које спроводи Републички фонд за здравствено осигурање, као и на основу испостављених фактура добављача по уговорима закљученим у поступцима јавних набавки које је спровела Апотекарска установа. Расходи су у целости извршени из

<sup>43</sup> „Службени гласник РС“, бр. 43/19, 55/19, 56/19 - испр., 73/19, 87/19, 18/20, 43/20, 108/2.



средстава Републичког фонда за здравствено осигурање и евидентирани у пословним књигама у складу са Правилником о стандардном класификационом оквиру и контном плану за буџетски систем.

На основу узорковане документације, утврђено је да расходи исказани на синтетичком конту у оквиру групе 426700 – Медицински и лабораторијски материјал, не садрже материјално значајна погрешна исказивања.

#### 2.2.1.4. Издаци за нефинансијску имовину – конто 500000

Укупно исказани издаци за нефинансијску имовину (ОП 5341), у Извештају о извршењу буџета у периоду од 01.01.2020. до 31.12.2020. године, износе 23.844 хиљада динара. Финансијским планом за 2020. годину, планирани су издаци за нефинансијску имовину у износу од 58.213 хиљада динара.

Издаци за нефинансијску имовину се у целости односе на издатке за залихе робе за даљу продају и исказани су на конту 523000 – Залихе робе за даљу продају.

##### 2.2.1.4.1. Залихе робе за даљу продају – конто 523000

Укупно исказани издаци за залихе робе за даљу продају (ОП 5371), у Извештају о извршењу буџета у периоду од 01.01.2020. до 31.12.2020. године, износе 23.844 хиљада динара. Финансијским планом за 2020. годину, планирани су издаци за робу за даљу продају, у износу од 57.763 хиљаде динара.

Табела број 18. Преглед извршених издатака за нефинансијску имовину у 2020. години по изворима средства (у хиљадама динара)

| Конто  | Опис                               | Планирано | Извршено | Извршено из буџета |               |     | Из донација и помоћи | Из осталих извора |
|--------|------------------------------------|-----------|----------|--------------------|---------------|-----|----------------------|-------------------|
|        |                                    |           |          | Републике          | Општине/града | ОСО |                      |                   |
| 1      | 2                                  | 3         | 4        | 5                  | 6             | 7   | 8                    | 9                 |
| 523100 | Залихе робе за даљу продају опрема | 57.763    | 23.844   | /                  | 400           | /   | /                    | 23.444            |
| 500000 | Издаци за нефинансијску имовину    | 58.213    | 23.844   | /                  | 400           | /   |                      | 23.444            |

Спровели смо ревизијске поступке за све тврдње за сваку материјално значајну област ревизије, у оквиру групе 523000 – Залихе робе за даљу продају.

Издаци за залихе робе за даљу продају су у целости исказани на конту 523111 – Залихе робе за даљу продају и односе се на плаћања добављачима за набавку робе за даљу продају, и то лекова и помагала са негативне листе, козметичких и других средстава за заштиту здравља. Издаци су извршени по фактурама за издату робу испостављеним по уговорима о набавци робе, закљученим са правним лицима - добављачима.

На основу узорковане документације, утврђено је да издаци исказани на синтетичком конту у оквиру групе 523000 – Роба за даљу продају, не садрже материјално значајна погрешна исказивања.

#### 2.2.1.5. Утврђивање резултата по изворима финансирања

Апотекарска установа је у Извештају о извршењу буџета, у периоду 01.01 – 31.12.2020. године - Обрасцу 5 (ОП 5439) исказала буџетски дефицит у износу од 4.255 хиљада динара.



Остварени буџетски дефицит чине буџетски суфицит остварен из осталих извора, у износу од 559 хиљада динара и буџетски дефицит из средстава организација за обавезно социјално осигурање у износу од 4.814 хиљада динара.

### **2.2.2. Биланс прихода и расхода**

Састављање овог извештаја се врши на обрасцу чији је назив Биланс прихода и расхода – Образац 2, како је то утврђено Правилником о начину припреме, састављања и подношења финансијских извештаја корисника буџетских средстава и корисника средстава организација обавезног социјалног осигурања.

У Билансу прихода и расхода (Образац 2) Апотекарске установе, у периоду од 01.01 – 31.12.2020. године, исказани су укупни текући приходи и примања од продаје нефинансијске имовине у износу од 125.151 хиљаду динара (ОП 2001) и укупни текући расходи и издаци за нефинансијску имовину у износу од 129.406 хиљада динара (ОП 2131). Утврђен је буџетски дефицит у износу од 4.255 хиљада динара (ОП 2347). Овај дефицит је коригован за део нераспоређеног вишка прихода и примања из ранијих година који је коришћен за покриће расхода и издатака текуће године, у износу од 4.255 хиљада динара.

### **2.2.3. Биланс стања**

У Билансу стања су исказане билансне позиције које одражавају стање имовине, потраживања, обавеза и капитала на дан 31. децембар године за коју се саставља образац. Основ за састављање Биланса стања је књиговодствено стање наведених позиција у активи и пасиви, сведено на стање по попису на дан 31. децембар за годину за коју се извештај саставља.

#### **2.2.3.1. Попис имовине и обавеза**

Начин и рокови вршења пописа имовине и обавеза, као и усклађивање књиговодственог стања са стварним стањем, ближе су уређени Уредбом о буџетском рачуноводству и Правилником о начину и роковима вршења пописа имовине и обавеза корисника буџетских средстава Републике Србије и усклађивања књиговодственог стања са стварним стањем<sup>44</sup>.

Одредбама члана 3 наведеног правилника, прописано је да попис обухвата: нефинансијску имовину (у сталним средствима и у залихама), финансијску имовину и обавезе, у складу са правилником који прописује класификациони оквир и контни план за буџетски систем, као и усклађивање књиговодственог стања са стварним стањем које је утврђено пописом.

Одредбом члана 5 став 2 наведеног правилника, прописано је да се редован попис имовине и обавеза врши се на крају пословне године, са стањем на дан 31. децембра године за коју се врши попис. Одредбом члана 6 став 1 наведеног правилника, прописано је да за редован попис имовине и обавеза, овлашћено лице вршиоца пописа образује посебним актом потребан број пописних комисија.

<sup>44</sup> „Службени гласник РС“, бр. 33/15 и 101/18.



Директор Апотекарске установе донео је Одлуку о попису и образовању Комисије за попис<sup>45</sup>, којом се поред осталог, одређује предмет редовног годишњег пописа у Апотекарској установи и то: основних средстава и ситног инвентара, залиха лекова и помагала, новчаних средстава и готовинских еквивалената, финансијских потраживања и обавеза. Директор Апотекарске установе донео је и Решење о одређивању Комисије за годишњи попис<sup>46</sup>.

Одредбама члана 10 ст. 1, 6, 7 и 8 Правилника о начину и роковима вршења пописа имовине и обавеза корисника буџетских средстава Републике Србије и усклађивања књиговодственог стања са стварним стањем, поред осталог, прописано је да рад пописне комисије обухвата: утврђивање стварних количина имовине која се пописује, ближе описивање пописане имовине и уношење тих података у пописне листе; попис готовинских еквивалената и готовине у благајни, хартија од вредности и сталних средстава плаћања, који се врши бројањем по апоенима, попис готовине и хартија од вредности које се налазе на рачунима и депо-рачунима, који се врши на основу извода са стањем тих средстава на дан 31. децембра године за коју се врши попис; попис финансијске имовине и обавеза, који се врши према стању у пословним књигама, као и састављање извештаја о извршеном попису.

Одредбама члана 11 став 2 наведеног правилника, поред осталог, прописано је да пописна комисија по извршеном попису, сачињава извештај о извршеном попису, који обавезно садржи: стварно и књиговодствено стање имовине и обавеза и уз који се прилаже пописна листа и документација која је служила за састављање пописне листе.

Увидом у документацију о редовном годишњем попису на крају пословне године, утврђено је да је Комисија за попис Апотекарске установе сачинила Извештај Управном одбору Апотекарске установе Врбас о резултатима пописа на дан 31.12.2020. године<sup>47</sup>, који садржи: укупну вредност залиха у апотекама, стање на жиро рачунима Апотекарске установе, записник расхода имовине средстава и опреме, записник расхода ситног инвентара, ХТЗ опреме, ауто гума и амбалаже, записник о опреми Апотекарске установе која се налази код других правних лица – Музеј Врбас и записник о стању имовине, средстава и опреме у употреби на дан 31.12.2020. године. Управни одбор Апотекарске установе донео је Одлуку о усвајању Извештаја о резултатима пописа имовине и обавеза Апотекарске установе Врбас на дан 31.12.2020. године<sup>48</sup>.

Наведени извештај не садржи: попис готовинских еквивалената и готовине у благајни и попис потраживања и обавеза, што није у складу са одредбама чл. 10 и 11 Правилника о начину и роковима вршења пописа имовине и обавеза корисника буџетских средстава Републике Србије и усклађивања књиговодственог стања са стварним стањем.

Одговорна лица Апотекарске установе су сачинила службену информацију<sup>49</sup>, у коме је наведено да рад пописне комисије није обухватио попис готовинских еквивалената и готовине у благајни, хартија од вредности и сталних средстава плаћања, који се врши бројањем по апоенима, као ни попис потраживања и обавеза, који се врши према стању у пословним књигама. Тим за ревизију није присуствовао годишњем попису имовине и обавеза у Апотекарској установи.

<sup>45</sup> Број: 327 од 26. новембра 2020. године.

<sup>46</sup> Број: 327/1 од 26. новембра 2020. године.

<sup>47</sup> Дана 31. децембра 2020. године.

<sup>48</sup> Увид у Записник са I седнице Управног одбора Апотекарске установе Врбас, број: 51/1 од 28. јануара 2021. године.

<sup>49</sup> Изјашњење, број: 321/9 од 26. маја 2021. године.





**Откривена неправилност:** Апотекарска установа није пописом обухватила, и у Извештају о резултатима пописа на дан 31.12.2020. године није исказала, попис готовинских еквивалената и готовине у благајни и попис потраживања и обавеза, што није у складу са одредбама чл. 10 и 11 Правилника о начину и роковима вршења пописа имовине и обавеза корисника буџетских средстава Републике Србије и усклађивања књиговодственог стања са стварним стањем.

**Ризик:** Уколико се пописом не обухвати целокупну имовина и обавезе, на начин како је то уређено подзаконским и другим актима, којима је регулисан начин вршења пописа имовине и обавеза, настаје ризик од непотпуног и нетачног исказивања података о вредности имовине и обавеза у пословним књигама и финансијским извештајима.

**Препорука број 5:** Препоручује се одговорним лицима Апотекарске установе да пописом обухвате и у извештају о попису имовине и обавеза исказују целокупну имовину и обавезе, у складу са одредбама чл. 10 и 11 Правилника о начину и роковима вршења пописа имовине и обавеза корисника буџетских средстава Републике Србије и усклађивања књиговодственог стања са стварним стањем.

### 2.2.3.2. Нефинансијска имовина – конто 000000

Стање нефинансијске имовине Апотекарске установе у пословним књигама и Билансу стања на дан 31.12.2020. године износи 36.124 хиљада динара (у 2019. години 41.056 хиљада динара).

Табела број 19. Преглед нефинансијске имовине у сталним средствима

(у хиљадама динара)

| Ознака<br>ОП | Број<br>конта | Опис                | 2019.  |        | 2020.                 |        | Промена | %<br>промене |
|--------------|---------------|---------------------|--------|--------|-----------------------|--------|---------|--------------|
|              |               |                     | Нето   | Бруто  | Исправка<br>вредности | Нето   |         |              |
| 1            | 2             | 3                   | 4      | 5      | 6                     | 7(5-6) | 8(7-4)  | 9            |
| 1003         | 011000        | Некретнине и опрема | 17.778 | 35.793 | 18.625                | 17.168 | (610)   | (3%)         |
| 1011         | 014000        | Природна имовина    | 1.296  | 1.296  |                       | 1.296  | /       | /            |

#### 2.2.3.2.1. Нефинансијска имовина у сталним средствима – конто 010000

Стање нефинансијске имовине у сталним средствима Апотекарске установе у пословним књигама и Билансу стања на дан 31.12.2020. године (ОП 1002) износи 18.464 хиљада динара (у 2019. години 19.074 хиљада динара).

##### 2.2.3.2.1.1. Некретнине и опрема – конто 011000

Стање некретнина и опреме Апотекарске установе у Билансу стања (ОП 1003), на дан 31.12.2020. године, износи 17.168 хиљада динара (у 2019. години 17.778 хиљада динара).

##### Зграде и грађевински објекти – конто 011100

Стање зграда и грађевинских објеката Апотекарске установе у Билансу стања и пословним књигама на дан 31.12.2020. године износи 16.994 хиљаде динара и чини 92% од укупне исказане вредности нефинансијске имовине у сталним средствима.



Извршили смо увид у податке у Помоћној књизи основних средстава Апотекарске установе, податке о попису и податке Републичког геодетског завода, Службе за катастар непокретности Врбас<sup>50</sup>.

Такође, извршен је увид у Деобни биланс Здравственог центра „Вељко Влаховић“ Врбас (у даљем тексту: Деобни биланс)<sup>51</sup>, сачињен и усвојен 2006. године, од стране Управног одбора Здравственог центра „Вељко Влаховић“ Врбас који је Апотекарска установа доставила у поступку ревизије. Деобни биланс је усвојен ради усаглашавања са новом организацијом здравствених установа у Републици Србији у складу са одредбама Закона о здравственој заштити („Службени гласник РС“, број 107/05) и Уредбом о плану мреже здравствених установа („Службени гласник РС“, број 42/06), односно гашења Здравственог центра као организационог облика и оснивања три самосталне здравствене установе: Дома здравља Врбас, Опште болнице Врбас и Апотеке Врбас. Наведеним деобним билансом, поред осталог, извршена је и подела објеката/делова објеката и то тако што је право коришћења пренето на три новонастале здравствене установе.

Табела број 20. Вредност зграда и грађевинских објеката исказаних у пословним књигама и у Билансу стања на дан 31.12.2020. године и подаци о власништву  
(у хиљадама динара)

| Инвентарни број | Опис                                       | Садашња вредност у пословним књигама | Власништво – тренутно стање у Републичком геодетском заводу <sup>52</sup>  | Власништво - Деобни биланс  |
|-----------------|--|--------------------------------------|--|---|
| 1               | 2  | 3                                    | 4  | 5   |
| 1198            | Апотека Стари Врбас, Његошева број 6       | 76                                   | Физичка лица – приватна својина  | Предлог да се објекат књижи у корист Апотекарске установе   |
| 1204            | Апотека Бачко Добро Поље, Маршала Тита 63а | 622                                  | ЗЦ „Вељко Влаховић“ Врбас - право коришћења - заједничка својина; Република Србија - државна РС - заједничка својина и физичка лица - право коришћења - заједничка својина <sup>53</sup> | Право коришћења са ЗЦ „Вељко Влаховић“ Врбас пренето у корист Апотекарске установе                    |
| 24001           | Градска апотека, Маршала Тита 78           | 5.159                                | РФЗО – право коришћења; Фонд ПИО – право коришћења; Република Србија – државна својина;  | Предлог да оснивач покрене поступак утврђивања правног основа коришћења простора и учешћа Апотекарске |

<sup>50</sup> Подаци јавно доступни на интернет страници <https://katastar.rgz.gov.rs/eKatastarPublic/FindParcelaResult.aspx>.

<sup>51</sup> Број: 02-5760 од 4. децембра 2006. године, који је усвојен Одлуком Управног одбора Здравственог центра „Вељко Влаховић“ Врбас, број: 02-5709/2 од 4. децембра 2006. године.

<sup>52</sup> Увид у јавно доступне податке Републичког геодетског завода, Службе за катастар непокретности Врбас.

<sup>53</sup> Постоји забележба на објекту од 13. августа 2020. године, број предмета: 952-02-5-102-47998/2020 – покренут поступак уписа права јавне својине.





(у хиљадама динара)

| Инвентарни број   | Опис                                   | Садашња вредност у пословним књигама | Власништво – тренутно стање у Републичком геодетском заводу <sup>52</sup>   | Власништво - Деобни биланс  |
|---|--|--------------------------------------|---|---|
| 1   | 2                                      | 3                                    | 4   | 5   |
|   |  |                                      |   | <i>установе у деобном билансу између Фонда ПИО и РФЗО</i>   |
| 24002   | Апотека Куцура, Маршала Тита 57        | 4.198                                | <i>Општина Врбас – јавна својина;<br/>Физичка лица – приватна својина;</i>  | <i>Предлог да се за објекат књижи заједничко коришћење некретине са Домом здравља Врбас у сразмерним деловима</i> |
| 5012-1  | Апотека Змајево                        | 594                                  | <i>ЗЦ „Вељко Влаховић“ Врбас – право коришћења;<br/>Општина Врбас – јавна својина;<br/>Физичка лица – приватна својина;</i> | <i>Право коришћења са ЗЦ „Вељко Влаховић“ Врбас пренето у корист Апотекарске установе</i>                         |
| 24003   | Нова апотека, Петра Драпшина 28        | 3.578                                | <i>Република Србија – државна својина;<br/>Дом здравља Врбас - право коришћења</i>  | <i>Објекат се користи од 2012. године није предмет деобе у Деобном билансу</i>                                    |
| 24000   | Реконструкција објеката (2010. година) | 2.133                                | /   | /   |
| 8473-1  | Реновирање објеката (2009. године)     | 633                                  | /   | /   |
| Укупно вредност зграда и грађевинских објеката на конту 011100 - Зграде и грађевински објекти |  | 16.994                               |   |   |

Утврђено је да је, за два објекта („Градска апотека“ и „Нова апотека“), која користи Апотекарска установа, и који се у пословним књигама исказују као имовина Апотекарске установе у износу од 8.737 хиљада динара<sup>54</sup>, према подацима Републичког геодетског завода у моменту израде овог документа, право коришћења уписано у корист Републичког фонда за здравствено осигурање, Републичког фонда за пензијско и инвалидско осигурање и Дома здравља „Вељко Влаховић“ Врбас.

За објекат „Градска апотека“ у Деобном билансу је дат предлог да оснивач покрене поступак утврђивања правног основа коришћења простора и учешћа Апотекарске установе у деобном билансу између Републичког фонда за здравствено осигурање и Републичког фонда за пензијско и инвалидско осигурање. Републички фонд за здравствено осигурање је 2010. године Апотекарској установи доставио Позив за закључење уговора о закупу<sup>55</sup> за коришћење пословног простора на адреси Улица маршала Тита број 78, на којем је носилац права коришћења Републички фонд за здравствено осигурање. Наведени уговор, до момента израде овог извештаја, није закључен.

<sup>54</sup> Садашња вредност на дан 31. децембар 2020. године.

<sup>55</sup> Позив за закључење уговора о закупу, број: 54-887/10-169 од 29. октобра 2010. године.



Објекат „Нова апотека“ Апотекарска установа користи од 2012. године по Решењу Министарства здравља<sup>56</sup>, и на наведеном објекту, према подацима Републичког геодетског завода у моменту израде овог документа, право коришћења је уписано у корист Дома здравља „Вељко Влаховић“ Врбас. Објекат „Нова апотека“ није био укључен у деобу имовине по Деобном билансу из 2006. године.

Одговорна лица Апотекарске установе су доставила службену информацију<sup>57</sup> да не поседују додатну документацију која је била основ за евиденцију наведених објеката у пословним књигама Апотекарске установе.

**Откривена неправилност:** Апотекарска установа је у Билансу стања на дан 31.12.2020. године више исказала вредност на конту 011100 – Зграде и грађевински објекти (и на конту капитала 311100 – Нефинансијска имовина у сталним средствима) за 8.737 хиљада динара, јер је објекте у државној својини, на које право коришћења имају Републички фонд за здравствено осигурање, Републички фонд за пензијско и инвалидско осигурање и Дом здравља „Вељко Влаховић“ Врбас, евидентирала у пословним књигама као имовину Апотекарске установе, што је није у складу са чланом 10 Правилника о стандардном класификационом оквиру и контном плану за буџетски систем.

**Ризик:** Уколико се не врши адекватна контрола и ажурирање података о власништву и вредности исказаних некретнина у пословним књигама, постоји ризик од материјално значајних погрешних исказивања вредности имовине у финансијским извештајима.

**Препорука број 6:** Препоручује се одговорним лицима Апотекарске установе да предузму мере и активности за преиспитивање података о власништву и праву коришћења над зградама и грађевинским објектима исказаним у пословним књигама Апотекарске установе и да спроведу одговарајућа књижења, како би имовина била објективно и тачно исказана у пословним књигама и финансијским извештајима.

Даље је утврђено да је за објекат „Апотека Стари Врбас“, који користи Апотекарска установа, према подацима Републичког геодетског завода у моменту израде овог документа, уписана приватна својина у корист физичких лица, а на објекту „Апотека Куцура“ - јавна својина у корист Општине Врбас и приватна својина у корист физичких лица. Деобним билансом је дат предлог да се објекат Апотеке Стари Врбас књижи у корист Апотекарске установе, а да се за објекат Апотеке Куцура књижи заједничко коришћење некретнине са Домом здравља Врбас у сразмерним деловима, што до момента израде ревизорског извештаја није спроведено. Укупна садашња вредност ова два објекта у пословним књигама Апотекарске установе износи 4.274 хиљаде динара.

Такође, напомињемо да је у Деобном билансу наведено да је укупна вредност свих објеката, који су по Деобном билансу додељени Апотекарској установи, износила 757 хиљада динара (исказано као садашња вредност у моменту израде Деобног биланса, 2006. године).

С обзиром на неусклађеност података између Републичког геодетског завода, пословних књига Апотекарске установе и Деобног биланса, спроведени су упити руководству у вези са евиденцијом и исказивањем вредности ових објеката у пословним књигама Апотекарске установе. Одговорна лица Апотекарске установе су доставила службену информацију<sup>58</sup> да не поседују додатну документацију која је била основ за евиденцију наведених објеката у пословним књигама Апотекарске установе.

<sup>56</sup> Решење Министарства здравља, број: 530-53-00355/2012-07 од 28. децембра 2012. године.

<sup>57</sup> Допис, број: 323 од 14. маја 2021. године.

<sup>58</sup> Допис, број: 323 од 14. маја 2021. године.



**Откривена неправилност:** Апотекарска установа је у Билансу стања на дан 31.12.2020. године исказала вредност некретнина на конту 011100 – Зграда и грађевински објекти (и на конту капитала 311100 – Нефинансијска имовина у сталним средствима) у износу од 4.274 хиљаде динара, за које није презентовала валидну рачуноводствену документацију која је била основ за евидентирање у пословним књигама наведене имовине у наведеној вредности, што није у складу са чланом 16 став 3 Уредбе о буџетском рачуноводству.

**Ризик:** Уколико се не врши адекватна контрола и ажурирање података о евидентираним некретнинама у пословним књигама, постоји ризик од материјално значајних погрешних исказивања вредности имовине у финансијским извештајима.

**Препорука број 7:** Препоручује се одговорним лицима Апотекарске установе да предузму мере и активности за преиспитивање и ажурирање података о исказаним вредностима зграда и грађевинских објектата у пословним књигама Апотекарске установе, у циљу утврђивања објективне и тачне вредности наведене имовине у пословним књигама и финансијским извештајима.

У поступку ревизије је утврђено и да Апотекарска установа, према подацима Републичког геодетског завода у моменту израде овог документа, нема уписано право коришћења у катастру непокретности ни за један од шест објектата чија вредност је исказана као имовина Апотекарске установе у пословним књигама и у Билансу стања на дан 31. 12. 2020. године, у износу од 16.994 хиљаде динара.

За два објекта (Апотека Змајево и Апотека Бачко Добро Поље), чија укупна садашња вредност у пословним књигама на дан 31. децембар 2020. године износи 1.216 хиљада динара, Деобним билансом је извршен пренос права коришћења са Здравственог центра „Вељко Влаховић“ Врбас у корист Апотекарске установе.

*Као што је описано у делу Скретање пажње на одређена питања, потребно је да одговорна лица Апотекарске установе покрену иницијативу код оснивача Општине Врбас, како би се у складу са одредбама Закона о јавној својини, уколико су испуњени сви услови прописани законом, покренули поступци пред надлежним органима за упис права коришћења на објектима које користи Апотекарска установа.*

### Опрема – конто 011200

Стање опреме у Билансу стања и пословним књигама на дан 31.12.2020. године износи 174 хиљада динара и чини 1% од укупне исказане вредности нефинансијске имовине у сталним средствима.

Табела број 21. Опрема Апотекарске установе, стање на дан 31.12.2020. године  
(у хиљадама динара)

| Конто  | Опис                             | Износ текуће године |                    |         |
|--------|----------------------------------|---------------------|--------------------|---------|
|        |                                  | Бруто               | Исправка вредности | Нето    |
| 1      | 2                                | 3                   | 4                  | 5 (3-4) |
| 011211 | Опрема за копнени саобраћај      | 1.401               | 1.401              | 0       |
| 011221 | Канцеларијска опрема             | 6.376               | 6.321              | 55      |
| 011222 | Рачунарска опрема и штампачи     | 3.624               | 3.532              | 92      |
| 011223 | Комуникациона опрема             | 72                  | 72                 | 0       |
| 011224 | Електронска и фотографска опрема | 241                 | 241                | 0       |
| 011225 | Опрема за домаћинство            | 746                 | 724                | 22      |
| 011251 | Медицинска опрема                | 180                 | 180                | 0       |
| 011253 | Мерни и контролни инструменти    | 881                 | 877                | 5       |



| Кonto  | Опис   | Износ текуће године |                    |         |
|--------|--------|---------------------|--------------------|---------|
|        |        | Бруто               | Исправка вредности | Нето    |
| 1      | 2      | 3                   | 4                  | 5 (3-4) |
| 011200 | Опрема | 13.523              | 13.349             | 174     |

У 2020. години Апотекарска установа није вршила издатке за набавку машина и опреме, односно, није било увећања нефинансијске имовине по овом основу.

Извршили смо увид у податке Апотекарске установе, исказане у закључном листу, евиденцији дневника, помоћној књизи опреме, пописне листе и контролу обрачуна амортизације за одабрани узорак опреме.

Утврђено је да су подаци у помоћним књигама и пописним листама усклађени, да је отпис опреме извршен по стопама амортизације утврђеним Правилником о номенклатури нематеријалних улагања и основних средстава са стопама амортизације и да је вредност опреме исказана у пословним књигама и у Билансу стања на дан 31.12.2020. године у складу са Правилником о стандардном класификационом оквиру и Контном плану за буџетски систем.

#### 2.2.3.2.1.2. Земљиште – кonto 014000

Стање земљишта Апотекарске установе у Билансу стања и пословним књигама на дан 31.12.2020. године износи 1.296 хиљада динара и чини 7% од укупне исказане вредности нефинансијске имовине у сталним средствима.

Табела број 22. Земљиште Апотекарске установе, стање на дан 31.12.2020. године  
(у хиљадама динара)

| Кonto  | Опис     | Износ текуће године |                    |         |
|--------|----------|---------------------|--------------------|---------|
|        |          | Бруто               | Исправка вредности | Нето    |
| 1      | 2        | 3                   | 4                  | 5 (3-4) |
| 014100 | Земљиште | 1.296               | /                  | 1.296   |

Извршили смо увид у податке у помоћној књизи основних средстава Апотекарске установе, податке о попису и податке Републичког геодетског завода, Службе за катастар непокретности Врбас, као и у Деобни биланс Здравственог центра „Вељко Влаховић“ Врбас<sup>59</sup> сачињен 2006. године (у даљем тексту: Деобни биланс).

Утврђено је да је књиговодствена вредност земљишта Апотекарске установе исказана у пословним књигама Апотекарске установе у складу са Извештајем о попису на дан 31. децембар 2020. године, као и са записницима Комисије за израду Деобног биланса<sup>60</sup> и износи 1.295.678 динара.

Увидом у податке Републичког геодетског завода, Службе за катастар непокретности Врбас, који су јавно доступни на интернет страници<sup>61</sup>, утврђено је да је на парцелама бр. 587/2 и 587/3, катастарска општина Савино Село, уписано право коришћења 1/1 у корист Апотеке „Врбас“ Врбас, укупне површине 21a 17m<sup>2</sup>.

<sup>59</sup> Број: 02-5760 од 4. децембра 2006. године, који је усвојен Одлуком Управног одбора Здравственог центра „Вељко Влаховић“ Врбас, број: 02-5709/2 од 4. децембра 2006. године.

<sup>60</sup> Бр. 02-4468/3 од 11. октобра 2006. године, 02-4468/4 од 13. октобра 2006. године, 02-4468/5 од 25. октобра 2006. године и 02-4468/6 од 1. новембра 2006. године.

<sup>61</sup> <https://katastar.rgz.gov.rs/eKatastarPublic/FindParcelaResult.aspx>.



Утврђено је да су подаци у помоћним књигама и пописним листама усклађени и да је вредност земљишта исказана у пословним књигама и у Билансу стања на дан 31.12.2020. године у складу са Правилником о стандардном класификационом оквиру и Контном плану за буџетски систем.

### 2.2.3.2.2. Нефинансијска имовина у залихама – конто 020000

Стање нефинансијске имовине у залихама у Билансу стања на дан 31.12.2020. године (ОП 1020) износи 17.660 хиљаду динара (у 2019 години 21.982 хиљада динара).

Одредбама члана 48 Правилника о ближим условима за обављање здравствене делатности у здравственим установама и другим облицима здравствене заштите<sup>62</sup> прописано је да здравствена установа – апотека може обављати здравствену делатност, ако има обезбеђене одговарајуће лекове утврђене у акту о Листи лекова који се прописују и издају на терет средстава обавезног здравственог осигурања у асортиману и количини која је довољна за десетодневни рад.

Табела број 23. Преглед нефинансијске имовине у залихама Апотекарске установе  
(у хиљадама динара)

| Ознака ОП | Број конта | Опис   | 2019.  |        | 2020.              |        | Промена | % промене |
|-----------|------------|--|--------|--------|--------------------|--------|---------|-----------|
|           |            |  | Нето   | Бруто  | Исправка вредности | Нето   |         |           |
| 1         | 2          | 3  | 4      | 5      | 6                  | 7(5-6) | 8(7-4)  | 9         |
| 1021      | 021000     | Залихе   | 2.751  | 2.198  | /                  | 2.198  | (553)   | (20%)     |
|           |            | Залихе ситног инвентара и потрошног материјала |        |        |                    |        |         |           |
| 1025      | 022000     | инвентара и потрошног материјала               | 19.231 | 15.462 | /                  | 15.462 | (3.769) | (19%)     |
| 1020      | 020000     | Нефинансијска имовина у залихама               | 21.982 | 17.660 | /                  | 17.660 | (4.322) | (20%)     |

Стање залиха Апотекарске установе, исказано у Билансу стања на дан 31.12.2020. године мање је за 4.322 хиљаде динара (20%) у односу стање на крају 2019. године.

Смањење залиха у 2020. години је последица пада укупног промета лекова и медицинских средстава, као и смањења укупне пословне активности Апотекарске установе у 2020. години.

У поступку ревизије одговорна лица су доставила службену информацију<sup>63</sup> у којој је наведено да је до пада укупног промета лекова и медицинских средстава и смањења залиха, дошло услед отежаних услова пословања у условима конкуренције на тржишту у којој учествују апотеке приватне праксе, честих обустава испоруке лекова и медицинских средстава од стране добављача због дуговања из претходних година, као и отежане испоруке лекова и медицинских средстава проузроковане пандемијом изазваном вирусом Covid-19 у 2020. години.

Извршен је увид у пословне књиге и финансијске извештаје од 2013. до 2020. године и утврђено је да је тренд смањења укупних прихода и расхода Апотекарске установе присутан од 2013. године, тренд смањења залиха од 2016. године, као и да је Апотекарска установа до 2015. године пословала са позитивним финансијским резултатом, док од 2015. године сваке године исказује резултат пословања (у Обрасцу 2 – Билансу прихода и расхода) као буџетски

<sup>62</sup> „Службени гласник РС“, број 43/06, 112/09, 50/10, 79/11, 10/12 - др. правилник, 119/12 - др. правилник и 22/13;

<sup>63</sup> Службена информација, број: 392 од 9. јуна 2021. године.



дефицит – мањак прихода и примања, а финансијски резултат у Обрасцу 5 као мањак новчаних прилива.

### 2.2.3.2.2.1. Залихе – конто 021000

Стање залиха у Билансу стања на дан 31.12.2020. године (ОП 1021) износи 2.198 хиљада динара (у 2019 години 2.751 хиљада динара) и исказано је у целости на конту 021300 – Роба за даљу продају.

Табела број 24. Преглед структуре исказаних залиха на конту 021300 – Роба за даљу продају у Билансу стања на дан 31.12.2020. године

(у хиљадама динара)

| Конто   | Опис   | Стање на дан 31.12.2020. године |                   |                |
|---------|--|---------------------------------|-------------------|----------------|
|         |  | Салдо - дугује                  | Салдо - потражује | Салдо - укупно |
| 1       | 2  | 3                               | 4                 | 5 (3-4)        |
| 0213121 | Роба за даљу продају у промету на мало – негативна листа | 5.138                           | /                 | 5.138          |
| 021313  | Укалкулисана разлика у цени робе за даљу продају         | /                               | 1.827             | (1.827)        |
| 021314  | Укалкулисани порез робе за даљу продају                  | /                               | 1.113             | (1.113)        |
| 021300  | Роба за даљу продају                                     | 5.138                           | 2.940             | 2.198          |

У поступку ревизије извршено је тестирање свих релевантних тврдњи руководства исказаних у ревидираном финансијском извештају – Образац 1, у вези са залихама робе за даљу продају.

Апотекарска установа је извршила попис имовине и обавеза са стањем на дан 31. децембар 2020. године, о чему је у јануару 2021. године састављен Извештај Централне пописне комисије о извршеном годишњем попису за 2020. годину, који је усвојен од стране Управног одбора Апотекарске установе.

Извршен је увид у Извештај Централне комисије за попис средстава, потраживања и обавеза са стањем на дан 31.12.2020. године, Извештај Централне комисије за попис средстава, потраживања и обавеза са стањем на дан 31.12.2019. године, пописне листе за залихе материјала свих организационих јединица, закључни лист, као и у помоћну књигу залиха и главну књигу Апотекарске установе.

Упоређивањем података из пописних листи залиха и помоћне књиге залиха са подацима из главне књиге и закључног листа, утврђено је неслагање између стварног стања количине и вредности залиха утврђених пописом на дан 31. децембар 2020. године и књиговодственог стања залиха, исказаног у главној књизи и закључном листу, као и неслагање у укалкулисаном ПДВ-у и укалкулисаном разлици у цени исказаном у помоћним евиденцијама и у закључном листу.

Одговорна лица Апотекарске установе су извршила проверу код правног лица одговорног за одржавање и ажурирање информационог система и доставила службену информацију<sup>64</sup> да је дошло до грешке у информационом систему евиденције залиха, односно до погрешног преноса података из робног у финансијско књиговодство, услед неажурираних шифара одређених артикала у финансијском књиговодству. Услед наведене грешке, у

<sup>64</sup> Изјашњења шефа рачуноводства Апотекарске установе, бр. 321/6 од 20. маја 2021. године и 321/10 од 9. јуна 2021. године.





финансијском књиговодству су погрешно преношене количине одређених артикала и погрешно аутоматски рачунате вредности залиха робе за даљу продају, као и вредности ПДВ-а и разлике у цени.

Табела број 25. Преглед стања залиха робе за даљу продају у материјалном књиговодству (Помоћна књига залиха на дан 31. 12. 2020. године) и у финансијском књиговодству (Бруто-биланс)

| Конто  | Стање на дан 31. 12. 2020. године у финансијском књиговодству – бруто биланс | Стање на дан 31. 12. 2020. године материјалном књиговодству <sup>65</sup> | Разлика          |
|--------|--|---|------------------|
| 1      | 2  | 3   | 4(2-3)           |
| 021312 | Роба за даљу продају у промету на мало – негативна листа                     | 5.138   | 5.549<br>(411)   |
| 021313 | Укалкулисана разлика у цени робе за даљу продају                             | (1.827)   | (565)<br>(1.262) |
| 021314 | Укалкулисани порез робе за даљу продају                                      | (1.113)   | (638)<br>(475)   |
| 021300 | Роба за даљу продају   | 2.198   | 4.346<br>(2.148) |

Упоређивањем података о количинама и вредностима из складишних картона артикала и Помоћне књиге залиха са стањем на дан 31. децембар 2020. године са подацима из Главне књиге и Бруто биланса за 2020. годину, утврђено је да укупно погрешно исказивање на конту 021300 - роба за даљу продају, у Билансу стања на дан 31.12.2020. године, износи најмање 2.148 хиљада динара.

**Откривена неправилност:** Апотекарска установа је у пословним књигама и у Билансу стања на дан 31.12.2020. године мање исказала стање нефинансијске имовине у залихама на конту 021300 – Роба за даљу продају (и на одговарајућем конту капитала (311250) за исти износ) за најмање 2.148 хиљада динара, због грешке у систему обраде података која је проузроковала погрешан пренос података из робног у финансијско књиговодство, што је није у складу са чл. 10 и 13 Правилника о стандардном класификационом оквиру и контном плану за буџетски систем.

**Ризик:** Уколико се не врши контрола и ажурирање система за обраду података о залихама робе за даљу продају, настаје ризик од непотпуног и нетачног исказивања података о вредности нефинансијске имовине у залихама у пословним књигама и финансијским извештајима.

**Препорука број 8:** Препоручује се одговорним лицима Апотекарске установе да изврше преиспитивање, контролу и усклађивање података у робном и финансијском књиговодству залиха робе за даљу продају, као и да изврше потребна књижења како би подаци у пословним књигама и финансијским извештајима били у складу са стварним стањем залиха робе за даљу продају.

Тим за ревизију није присуствовао годишњем попису имовине и обавеза у Апотекарској установи.

#### 2.2.3.2.2.2. Залихе ситног инвентара и потрошног материјала – конто 022000

<sup>65</sup> Помоћна књига на дан 31.12.2020. године и пописне листе на дан 29.11.2020. године.





Стање залиха ситног инвентара и потрошног материјала у Билансу стања на дан 31.12.2020. године (ОП 1025) износи 15.462 хиљаде динара (у 2019 години 19.231 хиљада динара) и исказано је у целости на конту 022200 – Залихе потрошног материјала (ОП 1027) и у пословним књигама на конту 022240 – Залихе лекова на рецепт и помагала у апотекама.

Табела број 26. Преглед структуре исказаних залиха на конту 022200 – Залихе потрошног материјала у Билансу стања на дан 31.12.2020. године

(у хиљадама динара)

| Конто  | Опис   | Стање на дан 31.12.2020. године |                   |                |
|--------|--|---------------------------------|-------------------|----------------|
|        |  | Салдо - дугује                  | Салдо - потражује | Салдо - укупно |
| 1      | 2  | 3                               | 4                 | 5 (3-4)        |
| 022241 | Залихе лекова на рецепт и помагала у апотекама             | 15.848                          | 0                 | 15.848         |
| 022242 | Укалкулисана разлика у цени за лекове на рецепт и помагала | 0                               | 86                | (86)           |
| 022243 | Укалкулисани порез за лекове на рецепт и помагала          | 0                               | 300               | (300)          |
| 022240 | Залихе лекова на рецепт и помагала у апотекама             | 15.848                          | 386               | 15.462         |

У поступку ревизије извршено је тестирање свих релевантних тврдњи руководства исказаних у ревидираном финансијском извештају – Образац 1, у вези са залихама потрошног материјала.

Апотекарска установа је извршила попис имовине и обавеза са стањем на дан 31. децембар 2020. године, о чему је у јануару 2021. године састављен Извештај Централне пописне комисије о извршеном годишњем попису за 2020. годину, који је усвојен од стране Управног одбора Апотекарске установе.

Извршен је увид у Извештај Централне комисије за попис средстава, потраживања и обавеза са стањем на дан 31.12.2020. године, Извештај Централне комисије за попис средстава, потраживања и обавеза са стањем на дан 31.12.2019. године, пописне листе за залихе материјала свих организационих јединица, закључни лист, као и у помоћну књигу залиха и главну књигу Апотекарске установе.

Апотекарска установа у робном и у финансијском књиговодству одвојено евидентира залихе лекова и помагала који се издају на рецепт (лекови и помагала са позитивне листе) и лекове са негативне листе, а лекове и помагала на рецепт исказује на конту 022240 - Залихе лекова на рецепт и помагала у апотекама, у складу са Правилником о стандардном класификационом оквиру и контном плану за буџетски систем.

Као што је описано у делу 2.2.3.2.2.1. Залихе – конто 021000, упоређивањем података из пописних листи залиха и помоћне књиге залиха, са подацима из главне књиге и закључног листа, утврђено је неслагање између стварног стања количине и вредности залиха, утврђеног пописом на дан 31. децембар 2020. године, и књиговодственог стања залиха, исказаног у главној књизи и закључном листу, до којег је дошло због грешке у информационом систему евиденције залиха (неажурираних шифара одређених артикала у финансијском књиговодству) и погрешног преноса података из робног у финансијско књиговодство.

Због наведене грешке у информационом систему евиденције залиха, дошло је до погрешног аутоматског обрачуна вредности ПДВ-а и разлике у цени за залихе лекова на рецепт и помагала.



Табела број 27. Преглед стања залиха лекова на рецепт и помагала у материјалном књиговодству (Помоћна књизи залиха на дан 31. 12. 2020. године) и у финансијском књиговодству (Бруто биланс) (у хиљадама динара)

| Конто  | Стање на дан 31. 12. 2020. године у финансијском књиговодству – бруто биланс | Стање на дан 31. 12. 2020. године материјалном књиговодству <sup>66</sup> | Разлика |       |
|--------|--|---|---------|-------|
| 1      | 2  | 3   | 4(2-3)  |       |
| 022241 | Залихе лекова на рецепт и помагала у апотекама                               | 15.848  | 15.848  | /     |
| 022242 | Укалкулисана разлика у цени за лекове на рецепт и помагала                   | (86)  | (1.441) | 1.355 |
| 022243 | Укалкулисани порез за лекове на рецепт и помагала                            | (300)   | (1.441) | 1.141 |
| 022240 | Залихе лекова на рецепт и помагала у апотекама                               | 15.462  | 12.966  | 2.496 |

Утврђено је да, због грешке у информационом систему евиденције залиха Апотекарске установе и погрешног аутоматског обрачуна вредности ПДВ-а и разлике у цени, укупно погрешно исказивање на конту 022200 - Залихе потрошног материјала, у Билансу стања на дан 31.12.2020. године износи најмање 2.496 хиљада динара.

**Откривена неправилност:** Апотекарска установа је у пословним књигама и у Билансу стања на дан 31.12.2020. године више исказала стање нефинансијске имовине у залихама на конту 022200 – Залихе потрошног материјала (и на одговарајућем конту капитала (311280) за исти износ) за најмање 2.496 хиљада динара, због грешке у систему обраде података која је проузроковала погрешан пренос података из робног у финансијско књиговодство, што је није у складу са чл. 10 и 13 Правилника о стандардном класификационом оквиру и контном плану за буџетски систем.

**Ризик:** Уколико се не врши контрола и ажурирање система за обраду података о залихама потрошног материјала, настаје ризик од непотпуног и нетачног исказивања података о вредности нефинансијске имовине у залихама у пословним књигама и финансијским извештајима.

**Препорука број 9:** Препоручује се одговорним лицима Апотекарске установе да изврше преиспитивање, контролу и усклађивање података у робном и финансијском књиговодству залиха потрошног материјала, као и да изврше потребна књижења како би подаци у пословним књигама и финансијским извештајима били у складу са стварним стањем залиха потрошног материјала.

Откривене неправилности на синтетичким контима 021300 – Роба за даљу продају и 022200 – Залихе потрошног материјала су утицале на погрешна исказивања и у категорији 020000 – Нефинансијска имовина у залихама, на којој је у Билансу стања на дан 31.12.2020. године више исказана вредност залиха нефинансијске имовине, најмање за износ од 348 хиљада динара, као и вредност капитала на синтетичком конту 311200 – Нефинансијска имовина у залихама, за исти износ.

### 2.2.3.3. Финансијска имовина – конто 100000

<sup>66</sup> Помоћна књига на дан 31.12.2020. године и пописне листе на дан 29.11.2020. године.



Стање финансијске имовине на дан 31. децембар 2020. године у Билансу стања (ОП 1028) износи 60.368 хиљада динара.

Табела број 28. Преглед стања финансијске имовине у Билансу стања на дан 31. 12. 2020. године

(у хиљадама динара)

| Ред. бр. | Конто  | Опис   | Стање на крају 2019. године | Стање на крају 2020. године | Промена | % промене |
|----------|--------|--|-----------------------------|-----------------------------|---------|-----------|
| 1        | 2      | 3  | 4                           | 5                           | 6 (5-4) | 7         |
| 1.       | 120000 | Новчана средства, племенити метали, хартије од вредности, потраживања и краткорочни пласмани | 33.166                      | 24.111                      | (9.055) | (27%)     |
| 2.       | 130000 | Активна временска разграничења   | 39.622                      | 36.257                      | (3.365) | (8%)      |
|          | 100000 | Финансијска имовина  | 72.788                      | 60.368                      | 12.420  | (17%)     |

### 2.2.3.3.1. Новчана средства, племенити метали, хартије од вредности, потраживања и краткорочни пласмани – конто 120000

Стање новчаних средстава, племенитих метала, хартија од вредности, потраживања и краткорочних пласмана, исказано у Билансу стања на дан 31.12.2020. године (ОП 1049) износи 24.111 хиљада динара (на дан 31.12.2019. године 33.166 хиљада динара).

Табела број 29. Преглед стања новчаних средстава, племенитих метала, хартије од вредности, потраживања и краткорочних пласмана у Билансу стања на дан 31.12.2020. године

(у хиљадама динара)

| Ред. бр. | Конто  | Опис   | Стање на крају 2019. године | Стање на крају 2020. године | Разлика | % промене |
|----------|--------|--|-----------------------------|-----------------------------|---------|-----------|
| 1        | 2      | 3  | 4                           | 5                           | 6 (5-4) | 7         |
| 1.       | 121000 | Новчана средства, племенити метали, хартије од вредности                                     | 8.521                       | 4.646                       | (3.875) | (45%)     |
|          | 122000 | Краткорочна потраживања  | 22.831                      | 18.783                      | (4.048) | (18%)     |
|          | 123000 | Краткорочни пласмани   | 1.814                       | 682                         | (1.132) | (62%)     |
|          |        | Новчана средства, племенити метали, хартије од вредности, потраживања и краткорочни пласмани | 33.166                      | 24.111                      | (9.055) | (27%)     |

Новчана средства, племенити метали, хартије од вредности, потраживања и краткорочни пласмани Апотекарске установе су у 2020. години умањена су у односу на претходну годину за износ од 9.055 хиљада динара, што представља умањење од 27% у односу на стање наведених средстава које је исказано у Билансу стања на дан 31.12.2019. године.

Извршено је тестирање свих релевантних тврдњи руководства исказаних у ревидираном финансијском извештају – Образац 1, у вези са новчаним средствима, племенитим металима, хартијама од вредности, краткорочним потраживањима и краткорочним пласманима.

### 2.2.3.3.1.1. Новчана средства, племенити метали, хартије од вредности – конто 121000

Стање новчаних средстава, племенитих метала и хартија од вредности, исказано у Билансу стања (ОП 1050) на дан 31. децембар 2020. године, износи 4.646 хиљада динара, (у



2019. години 8.521 хиљада динара) и у целости је исказано на конту 121100 – Жиро и текући рачуни.

Извршен је увид у закључни лист, главну књигу, Извештај о резултатима пописа за 2020. годину, као и у изводе рачуна Апотекарске установе. Утврђено је да стање исказано на конту 121100 – Жиро и текући рачуни, у износу од 4.646 хиљада динара одговара стању новчаних средстава на жиро рачунима Апотекарске установе, на дан 31. децембра 2020. године.

Утврђено је да су подаци у помоћним књигама, пописним листама и на изводима рачуна усклађени и да је стање новчаних средстава на жиро и текућим рачунима у Билансу стања на дан 31.12.2020. године у складу са Правилником о стандардном класификационом оквиру и Контном плану за буџетски систем.

Као што је описано у Напомени број 2.2.2.1 Попис имовине и обавеза, Апотекарска установа није у Извештају о резултатима пописа у 2020. години исказала стање готовине у благајнама организационих јединица Апотекарске установе, а одговорна лица Апотекарске установе су доставила службену информацију<sup>67</sup> да на крају 2020. године није извршен попис готовине у благајнама организационих јединица Апотекарске установе.

Тим за ревизију није присуствовао годишњем попису имовине и обавеза у Апотекарској установи.

#### 2.2.3.3.1.2. Краткорочна потраживања – konto 122000

Краткорочна потраживања у Билансу стања (ОП 1060) на дан 31. децембар 2020. године износе 18.783 хиљаде динара, (у 2019. години 22.831 хиљаду динара).

Табела број 30. Преглед структуре краткорочних потраживања исказаних у Билансу стања на дан 31. 12. 2020. године

(у хиљадама динара)

| Ред. бр. | Кonto  | Опис  | Стање на дан 31.12.2020. године | % учешћа у 122000 |
|----------|--------|---|---------------------------------|-------------------|
| 1        | 2      | 3   | 4                               | 5                 |
| 1.       | 122110 | Потраживања од купаца                       | 58                              | /                 |
| 2.       | 122140 | Потраживања од запослених                   | 43                              | /                 |
| 3.       | 122150 | Потраживања од других органа и организација | 18.682                          | 100%              |
|          | 122000 | Краткорочна потраживања                     | 18.783                          | 100%              |

Највећи део краткорочних потраживања исказаних на конту 122000 – Краткорочна потраживања, односи се на потраживања од других органа и организација и исказан је на конту 122150 - Потраживања од других органа и организација.

#### Потраживања од других органа и организација – konto 122150

Стање краткорочних потраживања исказано на конту 122150 – Потраживања од других органа и организација, у износу од 18.682 хиљаде динара односи се на:

- потраживање од Републичког фонда за здравствено осигурање, по Спроведеном обрачуну са здравственим установама секундарне и терцијарне здравствене заштите за период 1.1. – 31.12.2020. године у износу од 18.623 хиљаде динара;

<sup>67</sup> Број: 321/9 од 26. маја 2021. године.



- потраживање од Фонда за социјално осигурање војних осигураника у износу од 58 хиљада динара.

У поступку ревизије извршен је увид у главну књигу, изводе буџетског рачуна Апотекарске установе, Спроведеном коначном обрачуну за апотеке и здравствене установе које у свом саставу имају апотеке за период од 01.01-31.12.2020. године и за период од 01.01-31.12.2019. године.

Табела број 31. Преглед пренетих средстава од Републичког фонда за здравствено осигурање исказаног у пословним књигама (конто 122155) и по Спроведеном коначном обрачуну за период 01. 01. - 31. 12. 2020. године (у хиљадама динара)

| Потражни промет на конту 122150 - пренета средства од РФЗО | Пренето по Спроведеном обрачуну за период 1.1 – 31.12.2020. године <sup>68</sup> | Дуг РФЗО по Спроведеном обрачуну за период 1.1 – 31.12.2019. године <sup>69</sup> | Укупно пренета средства од РФЗО по Спроведеном обрачуну за период 1.1 – 31.12.2020. године |
|--|--|---|--|
| 1  | 2  | 3   | 4(2+3)   |
| 99.814   | 77.275   | 22.539  | 99.814   |

Пренета средства од Републичког фонда за здравствено осигурање, исказана у пословним књигама Апотекарске установе, на конту 122150 - Потраживања од од других органа и организација, у складу су са пренетим средствима исказаним у Спроведеном коначном обрачуну за апотеке и здравствене установе које у свом саставу имају апотеке за период од 01.01-31.12.2020. године.

Табела број 32. Преглед стања потраживања од Републичког фонда за здравствено осигурање исказаног у пословним књигама (конто 122155) и по Спроведеном коначном обрачуну за период 01. 01. - 31. 12. 2020. године (у хиљадама динара)

Стање потраживања, исказано у пословним књигама Апотекарске установе, на конту 122150 - Потраживања од од других органа и организација, у складу је са износом дуга Републичког фонда за здравствено осигурање по Спроведеном коначном обрачуну за период од 01.01-31.12.2020. године.

Утврђено је да су подаци у помоћним књигама, пописним листама, обрасцима Спроведеног обрачуна са Републичким фондом за здравствено осигурање и на изводима рачуна усклађени и да је стање краткорочних потраживања у Билансу стања на дан 31.12.2020. године у складу са Правилником о стандардном класификационом оквиру и Контном плану за буџетски систем.

Као што је описано у Напомени број 2.2.2.1 Попис имовине и обавеза, Апотекарска установа пописом није обухватила, и у Извештају о резултатима пописа на дан 31. 12 2020. године није исказала, потраживања које је Апотекарска установа имала на дан 31. децембар 2020. године.

| Стање дуга РФЗО на конту 122150 дан 31.12.2020. | Дуг РФЗО по Спроведеном обрачуну за период 1.1 – 31.12.2020. године | Аванс РФЗО по Коначном обрачуну | Дуг РФЗО на дан 31.12.2019. - укупно |
|---|---|---------------------------------|--------------------------------------|
| 1   | 2   | 3                               | 4(2+3)                               |
| 18.623  | 18.623  | /                               | 18.623                               |

<sup>68</sup> Спроведени за апотеке и здравствене установе које у свом саставу имају апотеке за период од 01.01-31.12.2020. године, Образац Г10, колоне 6 и 3.

<sup>69</sup> Спроведени за апотеке и здравствене установе које у свом саставу имају апотеке за период од 01.01-31.12.2019. године, Образац ОН-А, колона 10.



#### 2.2.3.4. Обавезе – konto 200000

Обавезе исказане у Билансу стања на дан 31.12.2020. године (ОП 1074) и пословним књигама Апотекарске установе износе 39.132 хиљаде динара (у 2019. години 47.369 хиљада динара).

Табела број 33. Стање обавеза у Билансу стања на дан 31. децембар 2020. године  
(у хиљадама динара)

| Ред. бр. | Кonto  | Опис   | Стање на крају 2019. године | Стање на крају 2020. године | Увећање/ смањење | % увећања/ смањења |
|----------|--------|--|-----------------------------|-----------------------------|------------------|--------------------|
| 1        | 2      | 3  | 4                           | 5                           | 6 (5-4)          |                    |
| 1.       | 210000 | Дугорочне обавезе  | /                           | /                           | /                | /                  |
| 2.       | 220000 | Краткорочне обавезе  | /                           | /                           | /                | /                  |
| 3.       | 230000 | Обавезе по основу расхода за запослене                         | /                           | /                           | /                | /                  |
| 4.       | 240000 | Обавезе по основу осталих расхода, изузев расхода за запослене | /                           | /                           | /                | /                  |
| 5.       | 250000 | Обавезе из пословања   | 41.437                      | 36.257                      | (5.180)          | (13%)              |
| 6.       | 290000 | Пасивна временска разграничења                                 | 5.932                       | 2.875                       | (3.057)          | (51%)              |
|          | 200000 | Обавезе  | 47.369                      | 39.132                      | (8.237)          | (17%)              |

Укупне обавезе Апотекарске установе исказане у Билансу стања на дан 31. децембар 2020. године, мање су за 17% у односу на укупне обавезе исказане у Билансу стања на дан 31. децембар 2019. године и односе се у целости на обавезе из пословања.

У поступку ревизије извршено је тестирање свих релевантних тврдњи руководства исказаних у ревидираном финансијском извештају – Образац 1, у вези са обавезама Апотекарске установе, исказаним на дан 31. децембар 2020. године.

#### 2.2.3.4.1. Обавезе по основу расхода за запослене – konto 230000

Обавезе по основу расхода за запослене на конту 230000, у Билансу стања на дан 31. децембар 2020. године (ОП 1118), и у пословним књигама Апотекарске установе, нису исказане.

У поступку ревизије извршен је увид у рекапитулације обрачунатих зарада за све месеце 2020. године, као и у главну књигу, картоне примања запослених и изводе банке.

Утврђено је да Апотекарска установа у Билансу стања на дан 31. децембар 2020. године није исказала обавезе за расходе за запослене који се односе на обрачунате, а неисплаћене плате, додатке и накнаде за запослене са припадајућим порезима и доприносима за месец септембар, октобар, новембар и децембар 2020. године.

Табела број 34. Преглед обрачунатих неисплаћених зарада по рекапитулацијама обрачуна зарада за 2020. годину  
(у хиљадама динара)

| Месец | Рекапитулације – Плате и додаци и порези и доприноси на терет запосленог | Исплаћено у 2020. години | Разлика обрачунато - исплаћено 2020.години | Рекапитулације - Порези и доприноси на терет послодавца | Исплаћено у 2020. години | Разлика обрачунато - исплаћено 2020.години |
|-------|--|--------------------------|--|---|--------------------------|--|
|-------|--|--------------------------|--|---|--------------------------|--|





| 1             | 2            | 3          | 4(2-3)       | 5            | 6          | 7(5-6)       |
|---------------|--------------|------------|--------------|--------------|------------|--------------|
| Септембар     | 1.874        | 97         | <b>1.777</b> | 312          | 82         | <b>230</b>   |
| Октобар       | 1.887        | 97         | <b>1.790</b> | 314          | 82         | <b>232</b>   |
| Новембар      | 1.880        | 97         | <b>1.783</b> | 313          | 82         | <b>231</b>   |
| Децембар      | 1.942        | /          | <b>1.942</b> | 323          | /          | <b>323</b>   |
| <b>Укупно</b> | <b>7.583</b> | <b>291</b> | <b>7.292</b> | <b>1.262</b> | <b>246</b> | <b>1.016</b> |

Такође, извршен је увид у рекапитулације обрачуна јубиларних награда за запослене који су остварили право по том основу у 2020. години.

Утврђено је да Апотекарска установа у току 2020. године извршила обрачун јубиларних награда за запослене и да је директорка Апотекарске установе сачинила Обавештење за запослене<sup>70</sup>, у којем је наведено да због недостатка финансијских средства Апотекарска установа није била у могућности да исплати доспеле јубиларне награде запосленима у предвиђеним роковима. У наведеном обавештењу такође је наведено да ће средства за јубиларне награде бити исплаћена када се за то створе финансијски услови. Укупан износ обрачунатих и неисплаћених јубиларних награда запосленима, са припадајућим порезима, на дан 31. децембар 2020. године износи 449 хиљада динара.

На основу наведених чињеница, утврђено је да је Апотекарска установа на дан 31. децембар 2020. године имала обавезе по основу:

- неисплаћених плата и додатака, са припадајућим порезима и доприносима на терет запосленог, у износу од 7.292 хиљаде динара;
- неисплаћених обавеза по основу социјалних доприноса на терет послодавца, у износу од 1.016 хиљада динара;
- неисплаћених обавеза по основу јубиларних награда за запослене који су остварили право по том основу у 2020. години, у износу од 449 хиљада динара.

**Откривена неправилност:** Апотекарска установа је у Билансу стања на дан 31.12.2020. године мање исказала обавезе на конту 230000 – Обавезе по основу расхода за запослене (и на конту 131200 - Обрачунати и неплаћени расходи и издаци, за исти износ), у укупном износу од 8.757 хиљада динара, који се односи на:

- мање исказане обавезе на конту 231000 – Обавезе за плате и додатке, у износу од 7.292 хиљаде динара;
- мање исказане обавезе на конту 234000 - Обавезе по основу социјалних доприноса на терет послодавца, у износу од 1.016 хиљада динара;
- мање исказане обавезе на конту 233000 – Обавезе за награде и остале посебне расходе, у износу од 449 хиљада динара,

што је није у складу са чланом 12 Правилника о стандардном класификационом оквиру и контном плану за буџетски систем.

<sup>70</sup> Број: 339 од 3. децембра 2020. године.





**Ризик:** Уколико се обавезе по основу расхода за запослене не исказују потпуно и тачно у пословним књигама и у билансу стања, постоји ризик од материјално значајних погрешних исказивања обавеза у финансијским извештајима.

**Препорука број 10:** Препоручује се одговорним лицима Апотекарске установе да предузму мере и активности које ће обезбедити да се обавезе за обрачунате и неисплаћене расходе за запослене потпуно и тачно исказују у пословним књигама и финансијским извештајима.

Као што је описано у Напомени број 2.2.2.1 Попис имовине и обавеза, Апотекарска установа пописом није обухватила и у Извештају о резултатима пописа на дан 31. 12 2020. године није исказала обавезе за расходе за запослене, које је Апотекарска установа имала на дан 31. децембар 2020. године.

#### **2.2.3.4.2. Обавезе из пословања – конто 250000**

Обавезе из пословања у Билансу стања на дан 31.12.2020. године (ОП 1198) и у пословним књигама Апотекарске установе износе 36.257 хиљада динара и односе се у целости на обавезе исказане на конту 252100 – Добављачи у земљи.

На основу увида у помоћну књигу добављача, као и у Образац 6 – Стање неизмирених обавеза према добављачима на дан 31.12.2020. године, утврђено је да се највећи део дуговања Апотекарске установе односи на дуговања добављачима лекова и помагала са негативне листе (30.858 хиљада динара), од чега доспели дуг на дан 31. децембар 2020. године износи 25.775 хиљада динара.

У поступку ревизије упућено је девет захтева за независну потврду стања обавеза добављачима, према којима је Апотекарска установа имао највећа дуговања на крају 2020. године, односно са којима је остварен највећи промет у 2020. години. Од послатих девет захтева за потврду стања на рачунима у износу од 32.847 хиљада динара одговорено је на осам захтева, чиме је потврђено стање у износу од 18.160 хиљада динара. На један захтев није одговорено, те непотврђени износ дуговања износи 1.262 хиљада динара, док је износ неусаглашених обавеза 906 хиљада динара.

Остатак непотврђеног износа се односи на дуговање према добављачу „PHOENIX PHARMA“, који је доставио конфирмацију у којој је потврдио обавезу Апотекарске установе у износу од 2.592 хиљаде динара, док обавеза у износу од 13.383 хиљаде динара није потврђена јер се ради о обавези за коју је закључено Вансудско поравнање - Споразум о регулисању међусобних односа<sup>71</sup>. Споразум је закључен између добављача с једне стране и Општине Врбас и Апотекарске установе са друге стране, чиме је утврђена солидарна одговорност оснивача и Апотекарске установе за укупан дуг од 16.174 хиљаде динара и камату од 3.457 хиљада динара. Општина Врбас је од августа 2020. године почела са исплатама месечних рата, утврђених наведеним споразумом, добављачу „PHOENIX PHARMA“ и у 2020. години, укупан износ исплаћеног дуга Апотекарске установе по овом основу, износи 3.234 хиљаде динара.

Утврђено је да су подаци у главној књизи, помоћним књигама и обрасцима Завршног рачуна усклађени и да је стање обавеза из пословања у Билансу стања на дан 31.12.2020. године у складу са Правилником о стандардном класификационом оквиру и Контном плану за буџетски систем.

Као што је описано у Напомени број 2.2.2.1 Попис имовине и обавеза, Апотекарска установа пописом није обухватила и у Извештају о резултатима пописа на дан 31. 12 2020.

<sup>71</sup> Број овере јавног бележника, ОПУ: 646-2020 од 28. јула 2020. године.



године није исказала обавезе из пословања, које је Апотекарска установа имала на дан 31. децембар 2020. године.

#### 2.2.3.4.3. Пасивна временска разграничења – konto 290000

Апотекарска установа је, у Билансу стања на дан 31. децембар 2020. године и у пословним књигама, исказала пасивна временска разграничења, у износу од 2.875 хиљада динара.

Исказана пасивна временска разграничења се односе на разграничене плаћене расходе и издатке у износу од 83 хиљаде динара и на остала пасивна временска разграничења у износу од 2.792 хиљаде динара.

Извршена је контрола билансне равнотеже између одговарајућих конта активе и пасиве у пословним књигама Апотекарске установе. Утврђено је да постоји билансна неравнотежа између конта Краткорочних потраживања и Краткорочних пласмана у активи и конта Пасивних временских разграничења у пасиви, у износу од 16.590 хиљада динара.

Табела број 35. Билансна равнотежа

| Кonto  | Опис                    | Износ         |          | Опис                           | Кonto  |
|--------|-------------------------|---------------|----------|--------------------------------|--------|
|        |                         | Активa        | Пасивa   |                                |        |
| 2      | 3                       | 4             | 5        | 6                              | 7      |
| 122000 | Краткорочна потраживања | 18.783        | 2.875    | Пасивна временска разграничења | 290000 |
| 123000 | Краткорочни пласмани    | 682           |          |                                |        |
|        | Укупно                  | 19.465        | 2.875    | Укупно                         |        |
|        | <b>Неравнотежа</b>      | <b>16.590</b> | <b>/</b> | <b>Неравнотежа</b>             |        |

Увидом у технику књижења и пословне књиге Апотекарске установе утврђено је да се наведена неравнотежа односи на неусклађеност почетног стања, као и салда на конту 291300 – Обрачунати ненаплаћени приходи и примања, са подацима о стању обрачунатих ненаплаћених прихода од Републичког фонда за здравствено осигурање који су исказани на контима краткорочних потраживања, као и у Спроведеном коначном обрачуна за апотеке и здравствене установе које у свом саставу имају апотеку за период од 1.1. – 31.12. 2020. године.

У поступку ревизије је уочено да је билансна неравнотежа између конта Краткорочних потраживања и Краткорочних пласмана у активи и конта Пасивних временских разграничења у пасиви, пренета из претходног периода, због чега је извршен увид у билансе стања у периоду од 2013. до 2020. године. Утврђено је да билансна неравнотежа између наведених конта потиче из периода од пре 2013. године и да се, као таква, преносила у билансима стања сваке године кроз пренос почетног стања на конту 291300 – Обрачунати ненаплаћени приходи и примања.

**Откривена неправилност:** Апотекарска установа у Билансу стања на дан 31. 12. 2020. године није успоставила билансну равнотежу између конта краткорочних потраживања у активи и обрачунатих ненаплаћених прихода и примања у пасиви, јер је мање исказала стање обрачунатих ненаплаћених прихода на конту 291300, у износу од 16.590 хиљада динара, због преноса нетачног почетног салда из ранијих година на контима пасивних временских разграничењима, што је није у складу са чланом 12 Правилника о стандардном класификационом оквиру и контном плану за буџетски систем.

**Ризик:** Уколико се приликом састављања финансијских извештаја не изврши контрола и успостављање билансне равнотеже између одговарајућих конта активе и пасиве у билансу



стања, постоји ризик да на рачуноводственим позицијама имовине, обавеза и капитала дође до материјално значајних погрешних исказивања.

**Препорука број 11:** Препоручује се одговорним лицима Апотекарске установе да пре састављања наредног финансијског извештаја изврше контролу и успостављање билансне равнотеже између конта активе и пасиве за краткорочна потраживања и пласмане у пословним књигама.

### 2.2.3.5. Капитал, утврђивање резултата, ванбилансна евиденција – конто 300000

Апотекарска установа је, у Билансу стања на дан 31. децембар 2020. године и у пословним књигама, исказала укупан капитал и утврђени резултат, у износу од 57.360 хиљада динара.

Табела број 36. Приказ структуре капитала исказаног у Билансу стања на дан 31. децембар 2020. године

(у хиљадама динара)

| Ред. бр. | Конто  | Опис  | Стање на крају 2019. године | Стање на крају 2020. године | Разлика | % промене |
|----------|--------|---|-----------------------------|-----------------------------|---------|-----------|
| 1        | 2      | 3   | 4                           | 5                           | 6(5-4)  | 7         |
| 1.       | 311100 | Нефинансијска имовина у сталним средствима                          | 19.073                      | 18.464                      | (609)   | /         |
|          | 311200 | Нефинансијска имовина у залихама                                    | 21.982                      | 17.660                      | (4.322) | (20%)     |
|          | 311500 | Извори новчаних средстава   | 190                         | 164                         | (26)    | (14%)     |
| 2.       | 311700 | Пренета неутрошена средства из ранијих година                       | 5.519                       | 5.709                       | 190     | 3%        |
|          | 321300 | Нераспоређени вишак прихода и примања или дефицит из ранијих година | 19.711                      | 15.363                      | (4.348) | (22%)     |
|          | 300000 | Капитал   | 66.475                      | 57.360                      | (9.115) | (14%)     |

### Нефинансијска имовина у сталним средствима – конто 311100

Нефинансијска имовина у сталним средствима у Билансу стања на дан 31. децембар 2020. године (ОП 1221) и у пословним књигама Апотекарске установе износи 18.464 хиљаде динара.

Контролом билансне равнотеже и технике књижења у пословним књигама Апотекарске установе утврђено је да су подаци о нефинансијској имовини у сталним средствима у пословним књигама и Билансу стања на дан 31. децембар 2020. године усклађени на контима активе и пасиве.

Као што је описано у Напомени број 2.2.3.2.1.1 Некретнине и опрема – конто 011000 и наведено у Резимеу откривених неправилности, Апотекарска установа је у пословним књигама и у Билансу стања на дан 31. 12. 2020. године:

- више исказала вредност на конту 011100 – Зграде и грађевински објекти (и на конту капитала 311100 – Нефинансијска имовина у сталним средствима) за 8.737 хиљада динара, јер је објекте у државној својини, на које право коришћења имају Републички фонд за здравствено осигурање, Републички фонд за пензијско и инвалидско осигурање и Дом здравља „Вељко Влаховић“ Врбас, евидентирала у пословним књигама као имовину Апотекарске установе (дата Препорука број 6);



- исказала вредност некретнина на конту 011100 – Зграде и грађевински објекти (и на конту капитала 311100 – Нефинансијска имовина у сталним средствима) у износу од 4.274 хиљаде динара, за које није презентовала рачуноводствене исправе, нити другу врсту документације која је била основ за евидентирање наведене имовине у пословним књигама (дата Препорука број 7).

### **Нефинансијска имовина у залихама – конто 311200**

Нефинансијска имовина у сталним средствима у Билансу стања на дан 31. децембар 2020. године (ОП 1222) и у пословним књигама Апотекарске установе износи 17.660 хиљада динара.

Контролом билансне равнотеже и технике књижења у пословним књигама Апотекарске установе утврђено је да су подаци о нефинансијској имовини у залихама у пословним књигама и Билансу стања на дан 31. децембар 2020. године усклађени.

Као што је описано у Напомени број 2.2.3.2.2. Залихе нефинансијске имовине – 020000, Апотекарска установа је због грешке у систему обраде података, која је проузроковала погрешан пренос података из робног у финансијско књиговодство, у Билансу стања на дан 31.12.2020. године више исказала вредност нефинансијске имовине у залихама (конто 020000), најмање за износ од 348 хиљада динара, као и капитал на конту 311200 – Нефинансијска имовина у залихама, за исти износ јер је у у пословним књигама и у Билансу стања на дан 31.12.2020. године:

- мање исказала стање нефинансијске имовине у залихама на конту 021300 – Роба за даљу продају (и на одговарајућем конту капитала (311250) за исти износ), за најмање 2.148 хиљада динара;

- више исказала стање нефинансијске имовине у залихама на конту 022200 – Залихе потрошног материјала (и на одговарајућем конту капитала (311280) за исти износ) за најмање 2.496 хиљада динара.

За утврђене неправилности дате су препоруке бр. 8 и 9.

### **Извори новчаних средства, Пренета неутрошена средства из ранијих година и Нераспоређени вишак прихода и примања или дефицит из ранијих година – конто 311500, конто 311700 и конто 321300**

У Билансу стања на дан 31. децембар 2020. године и у пословним књигама Апотекарске установе исказани су:

- Извори новчаних средства (ОП 1225) – конто 311500, у износу од 164 хиљаде динара;
- Пренета неутрошена средства из ранијих година (ОП 1227) – конто 311700, у износу од 5.709 хиљада динара;
- Нераспоређени вишак прихода и примања или дефицит из ранијих година (ОП 1231) - конто 321300, у износу од 15.363 хиљаде динара.

Извршена је контрола билансне равнотеже између одговарајућих конта активе и пасиве у пословним књигама Апотекарске установе. Утврђено је да постоји билансна неравнотежа између конта Новчаних средстава, племенитих метала и хартија од вредности у активи и конта Извора новчаних средства, Пренетих неутрошених средстава из ранијих година и Нераспоређеног вишка прихода и примања из ранијих година у пасиви, у износу од 16.590 хиљада динара.



Табела број 37. Билансна равнотежа

| Конто  | Опис   | Износ   |        | Опис  | Конто  |
|--------|--|---------|--------|---|--------|
|        |  | Активна | Пасива |   |        |
| 2      | 3  | 4       | 5      | 6   | 7      |
|        |  |         | 164    | Извори новчаних средстава                               | 311500 |
| 121000 | Новчана средства, племенити метали, хартије од вредности | 4.646   | 5.709  | Пренета неутрошена средства из ранијих година           | 311700 |
|        |  |         | 15.363 | Нераспоређени вишак прихода и примања из ранијих година | 321300 |
|        | Укупно   | 4.646   | 21.236 | Укупно  |        |
|        | Неравнотежа  | /       | 16.590 | Неравнотежа   |        |

У поступку ревизије је уочено да је наведена билансна неравнотежа пренета из претходног периода, и да се, као таква, преносила у билансима стања сваке године, као и да се у највећем делу односи на пренос почетног стања конта Нераспоређеног вишка прихода и примања из ранијих година.

Спроведени су упити руководству у вези са износом исказаног нераспоређеног вишка прихода и примања из ранијих година.

Одговорна лица Апотекарске установе нису презентовала рачуноводствене исправе, нити другу врсту документације која је била основ за исказивање стања на конту 321300 - Нераспоређени вишак прихода и примања из ранијих година, у Билансу стања на дан 31. 12. 2020. године, у износу од 15.363 хиљаде динара.

**Откривена неправилност:** Апотекарска установа није презентовала валидну рачуноводствену документацију за исказано стање нераспоређеног вишка прихода и примања из ранијих година на конту 321300 - Нераспоређени вишак прихода и примања или дефицит из ранијих година, у износу од 15.363 хиљада динара, у пословним књигама и у Билансу стања на дан 31. 12. 2020. године, што је није у складу са чланом 13 Правилника о стандардном класификационом оквиру и контном плану за буџетски систем.

**Ризик:** Уколико се приликом састављања финансијских извештаја не изврши контрола и успостављање билансне равнотеже између одговарајућих конта активне и пасиве у билансу стања, постоји ризик да на рачуноводственим позицијама имовине, обавеза и капитала дође до материјално значајних погрешних исказивања.

**Препорука број 12:** Препоручује се одговорним лицима Апотекарске установе да пре састављања наредног финансијског извештаја изврше контролу и успостављање билансне равнотеже између конта активне и пасиве за новчана средства, племените метале и хартије од вредности у пословним књигама.

#### 2.2.4. Извештај о капиталним издацима и примањима

Извештај о капиталним издацима и примањима – Образац 3 садржи податке о укупно оствареним примањима и извршеним издацима, као и резултат који се утврђује се као разлика између остварених примања и издатака.

Апотекарска установа је у Извештају о капиталним издацима и примањима у периоду 01.01 – 31.12.2020. године (ОП 3162) исказала вишак примања у износу од 9.091 хиљаду динара.

Табела број 38. Преглед исказаних капиталних издатака и примања

(у хиљадама динара)



| Ред. број | Конто  | Опис   | Исказани износ |              |
|-----------|--------|--|----------------|--------------|
|           |        |  | 2019. година   | 2020. година |
| 1         | 2      | 3  | 4              | 5            |
| 1.        |        | Свега примања:   | 51.123         | 32.935       |
| 1.1       | 800000 | Примања од продаје нефинансијске имовине                 | 51.123         | 32.935       |
| 1.2       | 900000 | Примања од задуживања и продаје финансијске имовине      | /              | /            |
| 2.        |        | Свега издаци:  | 40.045         | 23.844       |
| 2.1       | 500000 | Издаци за нефинансијску имовину                          | 40.045         | 23.844       |
| 2.2       | 600000 | Издаци за отплату главнице и набавку финансијске имовине | /              | /            |
|           |        | Вишак примања (1-2)                                      | 11.078         | 9.091        |

### 2.2.5. Извештај о новчаним токовима

У складу са Правилником о начину припреме, састављања и подношења финансијских извештаја корисника буџетских средстава, корисника средстава организација за обавезно социјално осигурање и буџетских фондова, извештај о новчаним токовима је врста финансијског извештаја који се подноси на обрасцу Извештај о новчаним токовима – Образац 4.

#### Новчани приливи

Укупни новчани приливи Апотекарске установе исказани у Извештају о новчаним токовима у периоду од 1. 1. 2020. до 31. 12. 2020. године – Образац 4, износили су 125.151 хиљада динара (у 2019. години 195.768 хиљада динара).

Табела број 39. Преглед новчаних прилива

(у хиљадама динара)

| Ред. број | Опис  | Износ у 2020. години |
|-----------|---|----------------------|
| 1         | 2   | 3                    |
| 1.        | Текући приходи                                      | 125.151              |
| 2.        | Примања од продаје нефинансијске имовине            | 0                    |
| 3.        | Примања од задуживања и продаје финансијске имовине | 0                    |
|           | Свега новчани приливи                               | 125.151              |

#### Новчани одливи

Укупни новчани одливи исказани у Извештају о новчаним токовима у периоду од 1. 1. 2020. до 31. 12. 2020. године – Образац 4 износили су 129.406 хиљада динара (у 2019. години 202.070 хиљада динара).

Табела број 40. Преглед новчаних одлива

(у хиљадама динара)

| Ред. број | Опис   | Износ у 2020. години |
|-----------|--|----------------------|
| 1         | 2  | 3                    |
| 1.        | Текући расходи   | 105.562              |
| 2.        | Издаци за нефинансијску имовину                          | 23.844               |
| 3.        | Издаци за отплату главнице и набавку финансијске имовине | 0                    |
|           | Свега новчани одливи                                     | 129.406              |

#### Салдо готовине на почетку године и салдо готовине на крају године

Салдо готовине на почетку године исказан у Извештају о новчаним токовима у периоду од 1. 1. 2020. до 31. 12. 2020. године – Образац 4, износио је 8.521 хиљаду динара и





одговара стању новчаних средстава евидентираном у пословним књигама и стању новчаних средстава, које је утврђено увидом у стање рачуна Апотекарске установе на дан 31. 12. 2019. године.

Салдо готовине на крају године исказан у наведеном извештају износио је 4.646 хиљада динара и одговара стању новчаних средстава евидентираном у пословним књигама и стању новчаних средстава које је утврђено увидом у стање рачуна Апотекарске установе на дан 31. 12. 2020. године

### Кориговани приливи за примљена средства у обрачуну

У Извештају о новчаним токовима у периоду 1. 1. 2020. до 31. 12. 2020. године – Образац 4 у делу Кориговани приливи за примљена средства у обрачуну, исказан је износ од 139.016 хиљада динара, а састоји се од:

- 1) новчаних прилива (ОП 4001) у износу од 125.151 хиљаду динара,
- 2) корекције (увећања) новчаних прилива за износ наплаћених средстава која се не евидентирају преко класа 700000, 800000 и 900000, у износу од 13.865 хиљада динара.

### Кориговани одливи за исплаћена средства у обрачуну

У Извештају о новчаним токовима у периоду 1. 1. 2020. до 31. 12. 2020. године – Образац 4, у делу Кориговани одливи за исплаћена средства у обрачуну, исказан је износ од 142.891 хиљаду динара, а састоји се од:

- 1) новчаних одлива у износу од 129.406 хиљада динара,
- 2) корекције (умањења) новчаних одлива за износ обрачунате амортизације књижене на терет сопствених средстава, у износу од 164 хиљаде динара и
- 3) корекције (увећања) новчаних одлива за износ плаћених расхода који се не евидентирају преко класа 400000, 500000 и 600000, у износу од 13.649 хиљада динара.

Табела број 41. Преглед промене стања новчаних средстава и исказаног резултата – вишка новчаних прилива

(у хиљадама динара)

| Ред. број   | Опис   | Износ у 2020. години |
|---|--|----------------------|
| 1.  | Салдо готовине на почетку године   | 8.521                |
| 2.  | Салдо готовине на крају године   | 4.646                |
| 3.  | Корекција новчаних прилива за износ наплаћених средстава која се не евидентирају преко класа 700000, 800000 и 900000 | 13.865               |
| 4.  | Корекција новчаних одлива за износ обрачунате амортизације књижене на терет сопствених приход                        | 164                  |
| 5.  | Корекција новчаних одлива за за износ плаћених расхода који се не евидентирају преко класе 400000, 500000 и 600000   | 13.649               |
| Промена стања новчаних средстава са корекцијама (2-1-3-4+5) |  | 4.255                |
| Исказани мањак новчаних прилива у Обрасцу 4 (ОП 4435)       |  | (4.255)              |

Мањак новчаних прилива исказан у Извештају о новчаним токовима у периоду од 1. 1. 2020. до 31. 12. 2020. године – Образац 4 (ОП 4435) износи 4.255 хиљада динара, и одговара промени стања новчаних средстава на рачунима Апотекарске установе.

### 2.3. Потенцијалне обавезе

Апотекарска установа је у току 2020. године, водила четири парнична поступка у својству туженог, и то радна спора, која се односе на исплату увећане зараде по основу времена проведеног на раду за сваку пуну годину рада остварену у радном односу код





послодавца (минули рад) и исплату накнаде трошкова за одлазак и долазак са рада, укупне вредности спорова по тужбама запослених у Апотекарској установи – 209 хиљада динара<sup>72</sup>.

У поступку ревизије, одговорно лице Апотекарске установе доставило је Изјашњење<sup>73</sup> у којем је наведено да осим напред описаних спорова, Апотекарска установа у току 2020. године није била тужена по другим основама.

*Преглед судских спорова Апотекарске установе у својству тужене у току 2020. године.*

*(у хиљадама динара)*

| Врста поступка    | Број поступака | Предмет спора                 | Укупна вредност |
|-------------------|----------------|-------------------------------|-----------------|
| 1                 | 2              | 3                             | 4               |
| Парнични поступак | 1              | минули рад и трошкови превоза | 100             |
| Парнични поступак | 3              | трошкови превоза              | 109             |
| Укупно:           | 4              |                               | 209             |

<sup>72</sup> Према подацима које је Апотекарска установа доставила у поступку ревизије, укупна вредност наведених спорова по тужбама износила је 247.168,00 динара и умањена је за износ од 38.165,84 динара, који је исплаћен тужиоцу дана 28. и 29. јануара 2021. године.

<sup>73</sup> Изјава директорке Апотекарске установе, број: 313 од 6. маја 2021. године.



**ПРИЛОГ III**

**ФИНАНСИЈСКИ ИЗВЕШТАЈ АПОТЕКАРСКЕ УСТАНОВЕ ВРБАС, ВРБАС ЗА  
2020. ГОДИНУ**



**С А Д Р Ж А Ј :**

|  |            |
|--|------------|
| <b>Биланс стања на дан 31. 12. 2020. године.....</b>   | <b>72</b>  |
| <b>Биланс прихода и расхода у периоду 01. 01. 2020. – 31. 12. 2020.....</b>                  | <b>81</b>  |
| <b>Извештај о капиталним издацима и примањима у периоду 01. 01. 2020. – 31. 12. 2020... </b> | <b>91</b>  |
| <b>Извештај о новчаним токовима у периоду 01. 01. 2020. – 31. 12. 2020. ....</b>             | <b>96</b>  |
| <b>Извештај о извршењу буџета.....</b>   | <b>109</b> |



**Биланс стања**  
на дан 31. 12. 2020. године

(у хиљадама динара)

| Ознака ОП | Број конта | Опис  | Износ из претходне године<br>(почетно стање) | Износ текуће године |                    |              |
|-----------|------------|---|--|---------------------|--------------------|--------------|
|           |            |   |  | Бруто               | Исправка вредности | Нето (5 – 6) |
| 1         | 2          | 3   | 4  | 5                   | 6                  | 7            |
|           |            | <b>АКТИВА</b>   |  |                     |                    |              |
| 1001      | 000000     | <b>НЕФИНАНСИЈСКА ИМОВИНА (1002 + 1020)</b>  | 41.056                                       | 54.749              | 18.625             | 36.124       |
| 1002      | 010000     | <b>НЕФИНАНСИЈСКА ИМОВИНА У СТАЛНИМ СРЕДСТВИМА (1003 + 1007 + 1009 + 1011 + 1015 + 1018)</b> | 19.074                                       | 37.089              | 18.625             | 18.464       |
| 1003      | 011000     | <b>НЕКРЕТНИНЕ И ОПРЕМА (од 1004 до 1006)</b>  | 17.778                                       | 35.793              | 18.625             | 17.168       |
| 1004      | 011100     | Зграде и грађевински објекти  | 17.326                                       | 22.270              | 5.276              | 16.994       |
| 1005      | 011200     | Опрема  | 452  | 13.523              | 13.349             | 174          |
| 1006      | 011300     | Остале некретнине и опрема  |  |                     |                    |              |
| 1007      | 012000     | <b>КУЛТИВИСАНА ИМОВИНА (1008)</b>   |  |                     |                    |              |
| 1008      | 012100     | Култивисана имовина   |  |                     |                    |              |
| 1009      | 013000     | <b>ДРАГОЦЕНОСТИ (1010)</b>  |  |                     |                    |              |
| 1010      | 013100     | Драгоцености  |  |                     |                    |              |
| 1011      | 014000     | <b>ПРИРОДНА ИМОВИНА (од 1012 до 1014)</b>   | 1.296  | 1.296               |                    | 1.296        |
| 1012      | 014100     | Земљиште  | 1.296  | 1.296               |                    | 1.296        |
| 1013      | 014200     | Подземна блага  |  |                     |                    |              |
| 1014      | 014300     | Шуме и воде   |  |                     |                    |              |
| 1015      | 015000     | <b>НЕФИНАНСИЈСКА ИМОВИНА У ПРИПРЕМИ И АВАНСИ (1016 + 1017)</b>                              |  |                     |                    |              |
| 1016      | 015100     | Нефинансијска имовина у припреми  |  |                     |                    |              |
| 1017      | 015200     | Аванси за нефинансијску имовину   |  |                     |                    |              |
| 1018      | 016000     | <b>НЕМАТЕРИЈАЛНА ИМОВИНА (1019)</b>   |  |                     |                    |              |
| 1019      | 016100     | Нематеријална имовина   |  |                     |                    |              |
| 1020      | 020000     | <b>НЕФИНАНСИЈСКА ИМОВИНА У ЗАЛИХАМА (1021 + 1025)</b>                                       | 21.982                                       | 17.660              |                    | 17.660       |
| 1021      | 021000     | <b>ЗАЛИХЕ (од 1022 до 1024)</b>   | 2.751  | 2.198               |                    | 2.198        |
| 1022      | 021100     | Робне резерве   |  |                     |                    |              |
| Ознака ОП | Број конта | Опис  | Износ из претходне године<br>(почетно стање) | Износ текуће године |                    |              |
|           |            |   |  | Бруто               | Исправка вредности | Нето (5 – 6) |



| 1           | 2             | 3   | 4             | 5             | 6 | 7             |
|-------------|---------------|---|---------------|---------------|---|---------------|
| 1023        | 021200        | Залихе производње   |               |               |   |               |
| 1024        | 021300        | Роба за даљу продају  | 2.751         | 2.198         |   | 2.198         |
| <b>1025</b> | <b>022000</b> | <b>ЗАЛИХЕ СИТНОГ ИНВЕНТАРА И ПОТРОШНОГ МАТЕРИЈАЛА (1026 + 1027)</b>   | <b>19.231</b> | <b>15.462</b> |   | <b>15.462</b> |
| 1026        | 022100        | Залихе ситног инвентара   |               |               |   |               |
| 1027        | 022200        | Залихе потрошног материјала   | 19.231        | 15.462        |   | 15.462        |
| <b>1028</b> | <b>100000</b> | <b>ФИНАНСИЈСКА ИМОВИНА (1029 + 1049 + 1067)</b>   | <b>72.788</b> | <b>60.368</b> |   | <b>60.368</b> |
| <b>1029</b> | <b>110000</b> | <b>ДУГОРОЧНА ФИНАНСИЈСКА ИМОВИНА (1030 + 1040)</b>  |               |               |   |               |
| <b>1030</b> | <b>111000</b> | <b>ДУГОРОЧНА ДОМАЋА ФИНАНСИЈСКА ИМОВИНА (од 1031 до 1039)</b>   |               |               |   |               |
| 1031        | 111100        | Дугорочне домаће хартије од вредности, изузев акција  |               |               |   |               |
| 1032        | 111200        | Кредити осталим нивоима власти  |               |               |   |               |
| 1033        | 111300        | Кредити домаћим јавним финансијским институцијама   |               |               |   |               |
| 1034        | 111400        | Кредити домаћим пословним банкама   |               |               |   |               |
| 1035        | 111500        | Кредити домаћим јавним нефинансијским институцијама   |               |               |   |               |
| 1036        | 111600        | Кредити физичким лицима и домаћинствима у земљи   |               |               |   |               |
| 1037        | 111700        | Кредити домаћим невладиним организацијама   |               |               |   |               |
| 1038        | 111800        | Кредити домаћим нефинансијским приватним предузећима  |               |               |   |               |
| 1039        | 111900        | Домаће акције и остали капитал  |               |               |   |               |
| <b>1040</b> | <b>112000</b> | <b>ДУГОРОЧНА СТРАНА ФИНАНСИЈСКА ИМОВИНА (од 1041 до 1048)</b>   |               |               |   |               |
| 1041        | 112100        | Дугорочне стране хартије од вредности, изузев акција  |               |               |   |               |
| 1042        | 112200        | Кредити страним владама   |               |               |   |               |
| 1043        | 112300        | Кредити међународним организацијама   |               |               |   |               |
| 1044        | 112400        | Кредити страним пословним банкама   |               |               |   |               |
| 1045        | 112500        | Кредити страним нефинансијским институцијама  |               |               |   |               |
| 1046        | 112600        | Кредити страним невладиним организацијама   |               |               |   |               |
| 1047        | 112700        | Стране акције и остали капитал  |               |               |   |               |
| 1048        | 112800        | Страни финансијски деривати   |               |               |   |               |
| <b>1049</b> | <b>120000</b> | <b>НОВЧАНА СРЕДСТВА, ПЛЕМЕНИТИ МЕТАЛИ, ХАРТИЈЕ ОД ВРЕДНОСТИ, ПОТРАЖИВАЊА И КРАТКОРОЧНИ ПЛАСМАНИ (1050+ 1060 + 1062)</b> | <b>33.166</b> | <b>24.111</b> |   | <b>24.111</b> |
| <b>1050</b> | <b>121000</b> | <b>НОВЧАНА СРЕДСТВА, ПЛЕМЕНИТИ МЕТАЛИ, ХАРТИЈЕ ОД ВРЕДНОСТИ (од 1051 до 1059)</b>                                       | <b>8.521</b>  | <b>4.646</b>  |   | <b>4.646</b>  |



|                  |                   |   |  |                            |                           |                     |
|------------------|-------------------|---|--|----------------------------|---------------------------|---------------------|
| 1051             | 121100            | Жиро и текући рачуни  | 8.521  | 4.646                      |                           | 4.646               |
| 1052             | 121200            | Издвојена новчана средства и акредитиви                     |  |                            |                           |                     |
| 1053             | 121300            | Благајна  |  |                            |                           |                     |
| 1054             | 121400            | Девизни рачун   |  |                            |                           |                     |
| 1055             | 121500            | Девизни акредитиви  |  |                            |                           |                     |
| 1056             | 121600            | Девизна благајна  |  |                            |                           |                     |
| 1057             | 121700            | Остала новчана средства                                     |  |                            |                           |                     |
| 1058             | 121800            | Племенити метали  |  |                            |                           |                     |
| 1059             | 121900            | Хартије од вредности  |  |                            |                           |                     |
| <b>1060</b>      | <b>122000</b>     | <b>КРАТКОРОЧНА ПОТРАЖИВАЊА (1061)</b>                       | <b>22.831</b>                                    | <b>18.783</b>              |                           | <b>18.783</b>       |
| <b>Ознака ОП</b> | <b>Број конта</b> | <b>Опис</b>   | <b>Износ из претходне године (почетно стање)</b> | <b>Износ текуће године</b> |                           |                     |
|                  |                   |   |  | <b>Бруто</b>               | <b>Исправка вредности</b> | <b>Нето (5 – 6)</b> |
| <b>1</b>         | <b>2</b>          | <b>3</b>  | <b>4</b>   | <b>5</b>                   | <b>6</b>                  | <b>7</b>            |
| 1061             | 122100            | Потраживања по основу продаје и друга потраживања           | 22.831   | 18.783                     |                           | 18.783              |
| <b>1062</b>      | <b>123000</b>     | <b>КРАТКОРОЧНИ ПЛАСМАНИ (од 1063 до 1066)</b>               | <b>1.814</b>                                     | <b>682</b>                 |                           | <b>682</b>          |
| 1063             | 123100            | Краткорочни кредити   |  |                            |                           |                     |
| 1064             | 123200            | Дати аванси, депозити и кауције                             |  |                            |                           |                     |
| 1065             | 123300            | Хартије од вредности намењене продаји                       |  |                            |                           |                     |
| 1066             | 123900            | Остали краткорочни пласмани                                 | 1.814  | 682                        |                           | 682                 |
| <b>1067</b>      | <b>130000</b>     | <b>АКТИВНА ВРЕМЕНСКА РАЗГРАНИЧЕЊА (1068)</b>                | <b>39.622</b>                                    | <b>36.257</b>              |                           | <b>36.257</b>       |
| <b>1068</b>      | <b>131000</b>     | <b>АКТИВНА ВРЕМЕНСКА РАЗГРАНИЧЕЊА (од 1069 до 1071)</b>     | <b>39.622</b>                                    | <b>36.257</b>              |                           | <b>36.257</b>       |
| 1069             | 131100            | Разграничени расходи до једне године                        |  |                            |                           |                     |
| 1070             | 131200            | Обрачунати неплаћени расходи и издаци                       | 39.622   | 36.257                     |                           | 36.257              |
| 1071             | 131300            | Остала активна временска разграничења                       |  |                            |                           |                     |
| <b>1072</b>      |                   | <b>УКУПНА АКТИВА (1001 + 1028)</b>                          | <b>113.844</b>                                   | <b>115.117</b>             | <b>18.625</b>             | <b>96.492</b>       |
| <b>1073</b>      | <b>351000</b>     | <b>ВАНБИЛАНСНА АКТИВА</b>                                   |  |                            |                           |                     |
| <b>Ознака ОП</b> | <b>Број конта</b> | <b>Опис</b>   | <b>Износ</b>                                     |                            |                           |                     |
|                  |                   |   | <b>Претходна година</b>                          | <b>Текућа година</b>       |                           |                     |
| <b>1</b>         | <b>2</b>          | <b>3</b>  | <b>4</b>   | <b>5</b>                   |                           |                     |
|                  |                   | <b>ПАСИВА</b>   |  |                            |                           |                     |
| <b>1074</b>      | <b>200000</b>     | <b>ОБАВЕЗЕ (1075 + 1099 + 1118 + 1173 + 1198 + 1212)</b>    |  | <b>47.369</b>              |                           | <b>39.132</b>       |
| <b>1075</b>      | <b>210000</b>     | <b>ДУГОРОЧНЕ ОБАВЕЗЕ (1076 + 1086 + 1093 + 1095 + 1097)</b> |  |                            |                           |                     |
| <b>1076</b>      | <b>211000</b>     | <b>ДОМАЋЕ ДУГОРОЧНЕ ОБАВЕЗЕ (од 1077 до 1085)</b>           |  |                            |                           |                     |



|             |               |   |  |  |
|-------------|---------------|---|--|--|
| 1077        | 211100        | Обавезе по основу емитованих хартија од вредности, изузев акција                    |  |  |
| 1078        | 211200        | Обавезе по основу дугорочних кредита од осталих нивоа власти                        |  |  |
| 1079        | 211300        | Обавезе по основу дугорочних кредита од домаћих јавних финансијских институција     |  |  |
| 1080        | 211400        | Обавезе по основу дугорочних кредита од домаћих пословних банака                    |  |  |
| 1081        | 211500        | Обавезе по основу дугорочних кредита од осталих домаћих кредитора                   |  |  |
| 1082        | 211600        | Обавезе по основу дугорочних кредита од домаћинстава у земљи                        |  |  |
| 1083        | 211700        | Дугорочне обавезе по основу домаћих финансијских деривата                           |  |  |
| 1084        | 211800        | Дугорочне обавезе по основу домаћих меница  |  |  |
| 1085        | 211900        | Дугорочне обавезе за финансијске лизинге  |  |  |
| <b>1086</b> | <b>212000</b> | <b>СТРАНЕ ДУГОРОЧНЕ ОБАВЕЗЕ (од 1087 до 1092)</b>                                   |  |  |
| 1087        | 212100        | Дугорочне стране обавезе по основу емитованих хартија од вредности, изузев акција   |  |  |
| 1088        | 212200        | Обавезе по основу дугорочних кредита од страних влада                               |  |  |
| 1089        | 212300        | Обавезе по основу дугорочних кредита од мултилатералних институција                 |  |  |
| 1090        | 212400        | Обавезе по основу дугорочних кредита од страних пословних банака                    |  |  |
| 1091        | 212500        | Обавезе по основу дугорочних кредита од осталих страних кредитора                   |  |  |
| 1092        | 212600        | Дугорочне обавезе по основу страних финансијских деривата                           |  |  |
| <b>1093</b> | <b>213000</b> | <b>ДУГОРОЧНЕ ОБАВЕЗЕ ПО ОСНОВУ ГАРАНЦИЈА (1094)</b>                                 |  |  |
| 1094        | 213100        | Дугорочне обавезе по основу гаранција   |  |  |
| <b>1095</b> | <b>214000</b> | <b>ОБАВЕЗЕ ПО ОСНОВУ ОТПЛАТЕ ГЛАВНИЦЕ ЗА ФИНАНСИЈСКИ ЛИЗИНГ (1096)</b>              |  |  |
| 1096        | 214100        | Обавезе по основу отплате главнице за финансијски лизинг                            |  |  |
| <b>1097</b> | <b>215000</b> | <b>ОБАВЕЗЕ ПО ОСНОВУ ОТПЛАТА ГАРАНЦИЈА ПО КОМЕРЦИЈАЛНИМ ТРАНСАКЦИЈАМА (1098)</b>    |  |  |
| 1098        | 215100        | Обавезе по основу отплата гаранција по комерцијалним трансакцијама                  |  |  |
| <b>1099</b> | <b>220000</b> | <b>КРАТКОРОЧНЕ ОБАВЕЗЕ (1100 + 1109 + 1116)</b>                                     |  |  |
| <b>1100</b> | <b>221000</b> | <b>КРАТКОРОЧНЕ ДОМАЋЕ ОБАВЕЗЕ (од 1101 до 1108)</b>                                 |  |  |
| 1101        | 221100        | Краткорочне домаће обавезе по основу емитованих хартија од вредности, изузев акција |  |  |
| 1102        | 221200        | Обавезе по основу краткорочних кредита од осталих нивоа власти                      |  |  |
| 1103        | 221300        | Обавезе по основу краткорочних кредита од домаћих јавних финансијских институција   |  |  |
| 1104        | 221400        | Обавезе по основу краткорочних кредита од домаћих пословних банака                  |  |  |
| 1105        | 221500        | Обавезе по основу краткорочних кредита од осталих домаћих кредитора                 |  |  |
| 1106        | 221600        | Обавезе по основу краткорочних кредита од домаћинстава у земљи                      |  |  |





| 1107         | 221700        | Краткорочне обавезе по основу домаћих финансијских деривата   |                     |                  |
|--------------|---------------|---|---------------------|------------------|
| 1108         | 221800        | Краткорочне обавезе по основу домаћих меница  |                     |                  |
| Ознака<br>ОП | Број<br>конта | Опис  | Износ               |                  |
|              |               |   | Претходна<br>година | Текућа<br>година |
| 1            | 2             | 3   | 4                   | 5                |
| <b>1109</b>  | <b>222000</b> | <b>КРАТКОРОЧНЕ СТРАНЕ ОБАВЕЗЕ (од 1110 до 1115)</b>   |                     |                  |
| 1110         | 222100        | Краткорочне стране обавезе по основу емитованих хартија од вредности, изузев акција                         |                     |                  |
| 1111         | 222200        | Обавезе по основу краткорочних кредита од страних влада   |                     |                  |
| 1112         | 222300        | Обавезе по основу краткорочних кредита од мултилатералних институција                                       |                     |                  |
| 1113         | 222400        | Обавезе по основу краткорочних кредита од страних пословних банака  |                     |                  |
| 1114         | 222500        | Обавезе по основу краткорочних кредита од осталих страних кредитора   |                     |                  |
| 1115         | 222600        | Краткорочне обавезе по основу страних финансијских деривата   |                     |                  |
| <b>1116</b>  | <b>223000</b> | <b>КРАТКОРОЧНЕ ОБАВЕЗЕ ПО ОСНОВУ ГАРАНЦИЈА (1117)</b>   |                     |                  |
| 1117         | 223100        | Краткорочне обавезе по основу гаранција   |                     |                  |
| <b>1118</b>  | <b>230000</b> | <b>ОБАВЕЗЕ ПО ОСНОВУ РАСХОДА ЗА ЗАПОСЛЕНЕ (1119 + 1125 + 1131 + 1137 + 1141+ 1147 + 1153 + 1161 + 1167)</b> |                     |                  |
| <b>1119</b>  | <b>231000</b> | <b>ОБАВЕЗЕ ЗА ПЛАТЕ И ДОДАТКЕ (од 1120 до 1124)</b>   |                     |                  |
| 1120         | 231100        | Обавезе за нето плате и додатке   |                     |                  |
| 1121         | 231200        | Обавезе по основу пореза на плате и додатке   |                     |                  |
| 1122         | 231300        | Обавезе по основу доприноса за пензијско и инвалидско осигурање на плате и додатке                          |                     |                  |
| 1123         | 231400        | Обавезе по основу доприноса за здравствено осигурање на плате и додатке                                     |                     |                  |
| 1124         | 231500        | Обавезе по основу доприноса за незапосленост на плате и додатке   |                     |                  |
| <b>1125</b>  | <b>232000</b> | <b>ОБАВЕЗЕ ПО ОСНОВУ НАКНАДА ЗАПОСЛЕНИМА (од 1126 до 1130)</b>  |                     |                  |
| 1126         | 232100        | Обавезе по основу нето накнада запосленима  |                     |                  |
| 1127         | 232200        | Обавезе по основу пореза на плате за накнаде запосленима  |                     |                  |
| 1128         | 232300        | Обавезе по основу доприноса за пензијско и инвалидско осигурање за накнаде запосленима                      |                     |                  |
| 1129         | 232400        | Обавезе по основу доприноса за здравствено осигурање за накнаде запосленима                                 |                     |                  |
| 1130         | 232500        | Обавезе по основу доприноса за незапосленост за накнаде запосленима   |                     |                  |
| <b>1131</b>  | <b>233000</b> | <b>ОБАВЕЗЕ ЗА НАГРАДЕ И ОСТАЛЕ ПОСЕБНЕ РАСХОДЕ (од 1132 до 1136)</b>  |                     |                  |
| 1132         | 233100        | Обавезе по основу нето исплата награда и осталих посебних расхода   |                     |                  |
| 1133         | 233200        | Обавезе по основу пореза на награде и остале посебне расходе  |                     |                  |
| 1134         | 233300        | Обавезе по основу доприноса за пензијско и инвалидско осигурање за награде и остале посебне расходе         |                     |                  |
| 1135         | 233400        | Обавезе по основу доприноса за здравствено осигурање за награде и остале посебне расходе                    |                     |                  |



|                  |                   |  |                         |                      |
|------------------|-------------------|--|-------------------------|----------------------|
| 1136             | 233500            | Обавезе по основу доприноса за случај незапослености за награде и остале посебне расходе       |                         |                      |
| <b>1137</b>      | <b>234000</b>     | <b>ОБАВЕЗЕ ПО ОСНОВУ СОЦИЈАЛНИХ ДОПРИНОСА НА ТЕРЕТ ПОСЛОДАВЦА (од 1138 до 1140)</b>            |                         |                      |
| 1138             | 234100            | Обавезе по основу доприноса за пензијско и инвалидско осигурање на терет послодавца            |                         |                      |
| 1139             | 234200            | Обавезе по основу доприноса за здравствено осигурање на терет послодавца                       |                         |                      |
| 1140             | 234300            | Обавезе по основу доприноса за случај незапослености на терет послодавца                       |                         |                      |
| <b>1141</b>      | <b>235000</b>     | <b>ОБАВЕЗЕ ПО ОСНОВУ НАКНАДА У НАТУРИ (од 1142 до 1146)</b>                                    |                         |                      |
| <b>Ознака ОП</b> | <b>Број конта</b> | <b>Опис</b>  | <b>Износ</b>            |                      |
|                  |                   |  | <b>Претходна година</b> | <b>Текућа година</b> |
| <b>1</b>         | <b>2</b>          | <b>3</b>   | <b>4</b>                | <b>5</b>             |
| 1142             | 235100            | Обавезе по основу нето накнада у природи   |                         |                      |
| 1143             | 235200            | Обавезе по основу пореза на накнаде у природи  |                         |                      |
| 1144             | 235300            | Обавезе по основу доприноса за пензијско и инвалидско осигурање за накнаде у природи           |                         |                      |
| 1145             | 235400            | Обавезе по основу доприноса за здравствено осигурање за накнаде у природи                      |                         |                      |
| 1146             | 235500            | Обавезе по основу доприноса за случај незапослености за накнаде у природи                      |                         |                      |
| <b>1147</b>      | <b>236000</b>     | <b>ОБАВЕЗЕ ПО ОСНОВУ СОЦИЈАЛНЕ ПОМОЋИ ЗАПОСЛЕНИМА (од 1148 до 1152)</b>                        |                         |                      |
| 1148             | 236100            | Обавезе по основу нето исплата социјалне помоћи запосленима                                    |                         |                      |
| 1149             | 236200            | Обавезе по основу пореза на социјалну помоћ запосленима  |                         |                      |
| 1150             | 236300            | Обавезе по основу доприноса за пензијско и инвалидско осигурање за социјалну помоћ запосленима |                         |                      |
| 1151             | 236400            | Обавезе по основу доприноса за здравствено осигурање за социјалну помоћ запосленима            |                         |                      |
| 1152             | 236500            | Обавезе по основу доприноса за случај незапослености за социјалну помоћ запосленима            |                         |                      |
| <b>1153</b>      | <b>237000</b>     | <b>СЛУЖБЕНА ПУТОВАЊА И УСЛУГЕ ПО УГОВОРУ (од 1154 до 1160)</b>                                 |                         |                      |
| 1154             | 237100            | Обавезе по основу нето исплата за службена путовања  |                         |                      |
| 1155             | 237200            | Обавезе по основу пореза на исплате за службена путовања                                       |                         |                      |
| 1156             | 237300            | Обавезе по основу нето исплата за услуге по уговору  |                         |                      |
| 1157             | 237400            | Обавезе по основу пореза на исплате за услуге по уговору                                       |                         |                      |
| 1158             | 237500            | Обавезе по основу доприноса за пензијско и инвалидско осигурање за услуге по уговору           |                         |                      |
| 1159             | 237600            | Обавезе по основу доприноса за здравствено осигурање за услуге по уговору                      |                         |                      |
| 1160             | 237700            | Обавезе по основу доприноса за случај незапослености за услуге по уговору                      |                         |                      |
| <b>1161</b>      | <b>238000</b>     | <b>ОБАВЕЗЕ ПО ОСНОВУ ПОСЛАНИЧКИХ ДОДАТАКА (од 1162 до 1166)</b>                                |                         |                      |
| 1162             | 238100            | Обавезе за нето исплаћени посланички додатак   |                         |                      |
| 1163             | 238200            | Обавезе по основу пореза на исплаћени посланички додатак                                       |                         |                      |
| 1164             | 238300            | Обавезе по основу доприноса за пензијско и инвалидско осигурање за посланички додатак          |                         |                      |



|                  |                   |   |                         |                      |
|------------------|-------------------|---|-------------------------|----------------------|
| 1165             | 238400            | Обавезе по основу доприноса за здравствено осигурање за посланички додатак                              |                         |                      |
| 1166             | 238500            | Обавезе по основу доприноса за случај незапослености за посланички додатак                              |                         |                      |
| <b>1167</b>      | <b>239000</b>     | <b>ОБАВЕЗЕ ПО ОСНОВУ СУДИЈСКИХ ДОДАТАКА (од 1168 до 1172)</b>   |                         |                      |
| 1168             | 239100            | Обавезе за нето исплаћени судијски додатак  |                         |                      |
| 1169             | 239200            | Обавезе по основу пореза на исплаћени судијски додатак  |                         |                      |
| 1170             | 239300            | Обавезе по основу доприноса за пензијско и инвалидско осигурање за судијски додатак                     |                         |                      |
| 1171             | 239400            | Обавезе по основу доприноса за здравствено осигурање за судијски додатак                                |                         |                      |
| 1172             | 239500            | Обавезе по основу доприноса за случај незапослености за судијски додатак                                |                         |                      |
| <b>1173</b>      | <b>240000</b>     | <b>ОБАВЕЗЕ ПО ОСНОВУ ОСТАЛИХ РАСХОДА, ИЗУЗЕВ РАСХОДА ЗА ЗАПОСЛЕНЕ (1174 + 1179+ 1184 + 1189 + 1192)</b> |                         |                      |
| <b>1174</b>      | <b>241000</b>     | <b>ОБАВЕЗЕ ПО ОСНОВУ ОТПЛАТЕ КАМАТА И ПРАТЕЋИХ ТРОШКОВА ЗАДУЖИВАЊА (од 1175 до 1178)</b>                |                         |                      |
| 1175             | 241100            | Обавезе по основу отплате домаћих камата  |                         |                      |
| 1176             | 241200            | Обавезе по основу отплате страних камата  |                         |                      |
| <b>Ознака ОП</b> | <b>Број конта</b> | <b>Опис</b>   | <b>Износ</b>            |                      |
|                  |                   |   | <b>Претходна година</b> | <b>Текућа година</b> |
| <b>1</b>         | <b>2</b>          | <b>3</b>  | <b>4</b>                | <b>5</b>             |
| 1177             | 241300            | Обавезе по основу отплате камата по гаранцијама   |                         |                      |
| 1178             | 241400            | Обавезе по основу пратећих трошкова задуживања  |                         |                      |
| <b>1179</b>      | <b>242000</b>     | <b>ОБАВЕЗЕ ПО ОСНОВУ СУБВЕНЦИЈА (од 1180 до 1183)</b>   |                         |                      |
| 1180             | 242100            | Обавезе по основу субвенција нефинансијским предузећима   |                         |                      |
| 1181             | 242200            | Обавезе по основу субвенција приватним финансијским предузећима   |                         |                      |
| 1182             | 242300            | Обавезе по основу субвенција јавним финансијским установама   |                         |                      |
| 1183             | 242400            | Обавезе по основу субвенција приватним предузећима  |                         |                      |
| <b>1184</b>      | <b>243000</b>     | <b>ОБАВЕЗЕ ПО ОСНОВУ ДОНАЦИЈА, ДОТАЦИЈА И ТРАНСФЕРА (од 1185 до 1188)</b>                               |                         |                      |
| 1185             | 243100            | Обавезе по основу донација страним владама  |                         |                      |
| 1186             | 243200            | Обавезе по основу дотација међународним организацијама  |                         |                      |
| 1187             | 243300            | Обавезе по основу трансфера осталим нивоима власти  |                         |                      |
| 1188             | 243400            | Обавезе по основу дотација организацијама обавезног социјалног осигурања                                |                         |                      |
| <b>1189</b>      | <b>244000</b>     | <b>ОБАВЕЗЕ ЗА СОЦИЈАЛНО ОСИГУРАЊЕ (1190 + 1191)</b>   |                         |                      |
| 1190             | 244100            | Обавезе по основу права из социјалног осигурања код организација обавезног социјалног осигурања         |                         |                      |
| 1191             | 244200            | Обавезе по основу социјалне помоћи из буџета  |                         |                      |
| <b>1192</b>      | <b>245000</b>     | <b>ОБАВЕЗЕ ЗА ОСТАЛЕ РАСХОДЕ (од 1193 до 1197)</b>  |                         |                      |
| 1193             | 245100            | Обавезе по основу дотација невладиним организацијама  |                         |                      |
| 1194             | 245200            | Обавезе за остале порезе, обавезне таксе, казне и камате  |                         |                      |
| 1195             | 245300            | Обавезе по основу казни и пенала по решењима судова   |                         |                      |
| 1196             | 245400            | Обавезе по основу накнаде штете за повреде и штете услед елементарних непогода                          |                         |                      |



|                  |                   |  |                         |                      |
|------------------|-------------------|--|-------------------------|----------------------|
| 1197             | 245500            | Обавезе по основу накнаде штете или повреда нанетих од стране државних органа  |                         |                      |
| <b>1198</b>      | <b>250000</b>     | <b>ОБАВЕЗЕ ИЗ ПОСЛОВАЊА (1199+ 1203 + 1206 + 1208)</b>   | <b>41.437</b>           | <b>36.257</b>        |
| <b>1199</b>      | <b>251000</b>     | <b>ПРИМЉЕНИ АВАНСИ, ДЕПОЗИТИ И КАУЦИЈЕ (од 1200 до 1202)</b>   |                         |                      |
| 1200             | 251100            | Примљени аванси  |                         |                      |
| 1201             | 251200            | Примљени депозити  |                         |                      |
| 1202             | 251300            | Примљене кауције   |                         |                      |
| <b>1203</b>      | <b>252000</b>     | <b>ОБАВЕЗЕ ПРЕМА ДОБАВЉАЧИМА (1204 + 1205)</b>   | <b>41.437</b>           | <b>36.257</b>        |
| 1204             | 252100            | Добављачи у земљи  | 41.437                  | 36.257               |
| 1205             | 252200            | Добављачи у иностранству   |                         |                      |
| <b>1206</b>      | <b>253000</b>     | <b>ОБАВЕЗЕ ЗА ИЗДАТЕ ЧЕКОВЕ И ОБВЕЗНИЦЕ (1207)</b>   |                         |                      |
| 1207             | 253100            | Обавезе за издате чекове и обвезнице   |                         |                      |
| <b>1208</b>      | <b>254000</b>     | <b>ОСТАЛЕ ОБАВЕЗЕ (1209 до 1211)</b>   |                         |                      |
| 1209             | 254100            | Обавезе из односа буџета и буџетских корисника   |                         |                      |
| 1210             | 254200            | Остале обавезе буџета  |                         |                      |
| 1211             | 254900            | Остале обавезе из пословања  |                         |                      |
| <b>1212</b>      | <b>290000</b>     | <b>ПАСИВНА ВРЕМЕНСКА РАЗГРАНИЧЕЊА (1213)</b>   | <b>5.932</b>            | <b>2.875</b>         |
| <b>1213</b>      | <b>291000</b>     | <b>ПАСИВНА ВРЕМЕНСКА РАЗГРАНИЧЕЊА (од 1214 до 1217)</b>  | <b>5.932</b>            | <b>2.875</b>         |
| 1214             | 291100            | Разграничени приходи и примања   |                         |                      |
| 1215             | 291200            | Разграничени плаћени расходи и издаци  | 99                      | 83                   |
| 1216             | 291300            | Обрачунати ненаплаћени приходи и примања   |                         |                      |
| 1217             | 291900            | Остала пасивна временска разграничења  | 5.833                   | 2.792                |
| <b>1218</b>      | <b>300000</b>     | <b>КАПИТАЛ, УТВРЂИВАЊЕ РЕЗУЛТАТА ПОСЛОВАЊА И ВАНБИЛАНСНА ЕВИДЕНЦИЈА (1219 + 1229 - 1230 + 1231 - 1232 + 1233 - 1234)</b> | <b>66.475</b>           | <b>57.360</b>        |
| <b>1219</b>      | <b>310000</b>     | <b>КАПИТАЛ (1220)</b>  | <b>46.764</b>           | <b>41.997</b>        |
| <b>1220</b>      | <b>311000</b>     | <b>КАПИТАЛ (1221 + 1222 - 1223 + 1224 + 1225 - 1226 + 1227 + 1228)</b>   | <b>46.764</b>           | <b>41.997</b>        |
| <b>Ознака ОП</b> | <b>Број конта</b> | <b>Опис</b>  | <b>Износ</b>            |                      |
|                  |                   |  | <b>Претходна година</b> | <b>Текућа година</b> |
| <b>1</b>         | <b>2</b>          | <b>3</b>   | <b>4</b>                | <b>5</b>             |
| 1221             | 311100            | Нефинансијска имовина у сталним средствима   | 19.073                  | 18.464               |
| 1222             | 311200            | Нефинансијска имовина у залихама   | 21.982                  | 17.660               |
| 1223             | 311300            | Исправка вредности сопствених извора нефинансијске имовине, у сталним средствима, за набавке из кредита                  |                         |                      |
| 1224             | 311400            | Финансијска имовина  |                         |                      |
| 1225             | 311500            | Извори новчаних средстава  | 190                     | 164                  |
| 1226             | 311600            | Утрошена средства текућих прихода и примања од продаје нефинансијске имовине у току једне године                         |                         |                      |
| 1227             | 311700            | Пренета неутрошена средства из ранијих година  | 5.519                   | 5.709                |
| 1228             | 311900            | Остали сопствени извори  |                         |                      |
| <b>1229</b>      | <b>321121</b>     | <b>Вишак прихода и примања – суфицит</b>   |                         |                      |
| <b>1230</b>      | <b>321122</b>     | <b>Мањак прихода и примања – дефицит</b>   |                         |                      |



|      |        |  |         |        |
|------|--------|--|---------|--------|
| 1231 | 321311 | Нераспоређени вишак прихода и примања из ранијих година                  | 19.711  | 15.363 |
| 1232 | 321312 | Дефицит из ранијих година  |         |        |
|      |        | <b>ПРОМЕНЕ У ВРЕДНОСТИ И ОБИМУ</b>                                       |         |        |
| 1233 |        | <b>ПОЗИТИВНЕ ПРОМЕНЕ У ВРЕДНОСТИ И ОБИМУ (1235 + 1237 - 1236 - 1238)</b> |         |        |
| 1234 |        | <b>НЕГАТИВНЕ ПРОМЕНЕ У ВРЕДНОСТИ И ОБИМУ (1236 + 1238 - 1235 - 1237)</b> |         |        |
| 1235 | 330000 | ДОБИТИ КОЈЕ СУ РЕЗУЛТАТ ПРОМЕНЕ ВРЕДНОСТИ - ПОТРАЖНИ САЛДО               |         |        |
| 1236 | 330000 | ДОБИТИ КОЈЕ СУ РЕЗУЛТАТ ПРОМЕНЕ ВРЕДНОСТИ - ДУГОВНИ САЛДО                |         |        |
| 1237 | 340000 | ДРУГЕ ПРОМЕНЕ У ОБИМУ - ПОТРАЖНИ САЛДО                                   |         |        |
| 1238 | 340000 | ДРУГЕ ПРОМЕНЕ У ОБИМУ - ДУГОВНИ САЛДО                                    |         |        |
| 1239 |        | УКУПНА ПАСИВА (1074 + 1218)  | 113.844 | 96.492 |
| 1240 | 352000 | ВАНБИЛАНСНА ПАСИВА   |         |        |



**Биланс прихода и расхода**  
у периоду **01. 01. 2020. – 31. 12. 2020.**

(у хиљадама динара)

| Ознака ОП   | Број конта    | Опис   | Износ            |                |
|-------------|---------------|--|------------------|----------------|
|             |               |  | Претходна година | Текућа година  |
| 1           | 2             | 3  | 4                | 5              |
| <b>2001</b> |               | <b>ТЕКУЋИ ПРИХОДИ И ПРИМАЊА ОД ПРОДАЈЕ НЕФИНАНСИЈСКЕ ИМОВИНЕ (2002 + 2106)</b>                           | <b>195.768</b>   | <b>125.151</b> |
| <b>2002</b> | <b>700000</b> | <b>ТЕКУЋИ ПРИХОДИ (2003 + 2047 + 2057 + 2069 + 2094 + 2099 + 2103)</b>                                   | <b>144.645</b>   | <b>92.216</b>  |
| <b>2003</b> | <b>710000</b> | <b>ПОРЕЗИ (2004 + 2008 + 2010 + 2017 + 2023 + 2030 + 2033 + 2040)</b>                                    |                  |                |
| <b>2004</b> | <b>711000</b> | <b>ПОРЕЗ НА ДОХОДАК, ДОБИТ И КАПИТАЛНЕ ДОБИТКЕ (од 2005 до 2007)</b>                                     |                  |                |
| 2005        | 711100        | Порези на доходак и капиталне добитке које плаћају физичка лица  |                  |                |
| 2006        | 711200        | Порези на добит и капиталне добитке које плаћају предузећа и друга правна лица                           |                  |                |
| 2007        | 711300        | Порези на доходак, добит и капиталне добитке који се не могу разврстати између физичких и правних лица   |                  |                |
| <b>2008</b> | <b>712000</b> | <b>ПОРЕЗ НА ФОНД ЗАРАДА (2009)</b>   |                  |                |
| 2009        | 712100        | Порез на фонд зарада   |                  |                |
| <b>2010</b> | <b>713000</b> | <b>ПОРЕЗ НА ИМОВИНУ (од 2011 до 2016)</b>  |                  |                |
| 2011        | 713100        | Периодични порези на непокретности   |                  |                |
| 2012        | 713200        | Периодични порези на нето имовину  |                  |                |
| 2013        | 713300        | Порези на заоставштину, наслеђе и поклон   |                  |                |
| 2014        | 713400        | Порези на финансијске и капиталне трансакције  |                  |                |
| 2015        | 713500        | Други једнократни порези на имовину  |                  |                |
| 2016        | 713600        | Други периодични порези на имовину   |                  |                |
| <b>2017</b> | <b>714000</b> | <b>ПОРЕЗ НА ДОБРА И УСЛУГЕ (од 2018 до 2022)</b>   |                  |                |
| 2018        | 714100        | Општи порези на добра и услуге   |                  |                |
| 2019        | 714300        | Добит фискалних монопола   |                  |                |
| 2020        | 714400        | Порези на појединачне услуге   |                  |                |
| 2021        | 714500        | Порези, таксе и накнаде на употребу добара, на дозволу да се добра употребљавају или делатности обављају |                  |                |
| 2022        | 714600        | Други порези на добра и услуге   |                  |                |
| <b>2023</b> | <b>715000</b> | <b>ПОРЕЗ НА МЕЂУНАРОДНУ ТРГОВИНУ И ТРАНСАКЦИЈЕ (од 2024 до 2029)</b>                                     |                  |                |
| 2024        | 715100        | Царине и друге увозне дажбине  |                  |                |
| 2025        | 715200        | Порези на извоз  |                  |                |
| 2026        | 715300        | Добит извозних или увозних монопола  |                  |                |
| 2027        | 715400        | Добит по основу разлике између куповног и продајног девизног курса                                       |                  |                |
| 2028        | 715500        | Порези на продају или куповину девиза  |                  |                |
| 2029        | 715600        | Други порези на међународну трговину и трансакције   |                  |                |
| <b>2030</b> | <b>716000</b> | <b>ДРУГИ ПОРЕЗИ (2031 + 2032)</b>  |                  |                |
| 2031        | 716100        | Други порези које искључиво плаћају предузећа, односно предузетници                                      |                  |                |
| 2032        | 716200        | Други порези које плаћају остала лица или који се не могу идентификовати                                 |                  |                |
| <b>2033</b> | <b>717000</b> | <b>АКЦИЗЕ (од 2034 до 2039)</b>  |                  |                |
| 2034        | 717100        | Акцизе на деривате нафте   |                  |                |
| 2035        | 717200        | Акцизе на дуванске прерађевине   |                  |                |



| Ознака ОП   | Број конта    | Опис  | Износ            |               |
|-------------|---------------|---|------------------|---------------|
|             |               |   | Претходна година | Текућа година |
| 1           | 2             | 3   | 4                | 5             |
| 2036        | 717300        | Акцизе на алкохолна пића  |                  |               |
| 2037        | 717400        | Акцизе на освежавајућа безалкохолна пића  |                  |               |
| 2038        | 717500        | Акциза на кафу  |                  |               |
| 2039        | 717600        | Друге акцизе  |                  |               |
| <b>2040</b> | <b>719000</b> | <b>ЈЕДНОКРАТНИ ПОРЕЗ НА ЕКСТРА ПРОФИТ И ЕКСТРА ИМОВИНУ СТЕЧЕНУ КОРИШЋЕЊЕМ ПОСЕБНИХ ПОГОДНОСТИ (од 2041 до 2046)</b> |                  |               |
| 2041        | 719100        | Порез на доходак, добит и капиталну добит на терет физичких лица  |                  |               |
| 2042        | 719200        | Порез на доходак, добит и капиталну добит на терет предузећа и осталих правних лица                                 |                  |               |
| 2043        | 719300        | Порез на доходак, добит и капиталну добит нераспоредив између физичких и правних лица                               |                  |               |
| 2044        | 719400        | Остали једнократни порези на имовину  |                  |               |
| 2045        | 719500        | Остали порези које плаћају искључиво предузећа и предузетници   |                  |               |
| 2046        | 719600        | Остали порези које плаћају друга или неидентификована лица  |                  |               |
| <b>2047</b> | <b>720000</b> | <b>СОЦИЈАЛНИ ДОПРИНОСИ (2048 + 2053)</b>  |                  |               |
| <b>2048</b> | <b>721000</b> | <b>ДОПРИНОСИ ЗА СОЦИЈАЛНО ОСИГУРАЊЕ (од 2049 до 2052)</b>   |                  |               |
| 2049        | 721100        | Доприноси за социјално осигурање на терет запослених  |                  |               |
| 2050        | 721200        | Доприноси за социјално осигурање на терет послодавца  |                  |               |
| 2051        | 721300        | Доприноси за социјално осигурање лица која обављају самосталну делатност и незапослених лица                        |                  |               |
| 2052        | 721400        | Доприноси за социјално осигурање који се не могу разврстати   |                  |               |
| <b>2053</b> | <b>722000</b> | <b>ОСТАЛИ СОЦИЈАЛНИ ДОПРИНОСИ (од 2054 до 2056)</b>   |                  |               |
| 2054        | 722100        | Социјални доприноси на терет осигураника  |                  |               |
| 2055        | 722200        | Социјални доприноси послодавца  |                  |               |
| 2056        | 722300        | Импутирани социјални доприноси  |                  |               |
| <b>2057</b> | <b>730000</b> | <b>ДОНАЦИЈЕ, ПОМОЋИ И ТРАНСФЕРИ (2058 + 2061 + 2066)</b>  | <b>105</b>       |               |
| <b>2058</b> | <b>731000</b> | <b>ДОНАЦИЈЕ ОД ИНОСТРАНИХ ДРЖАВА (2059 + 2060)</b>  | <b>105</b>       |               |
| 2059        | 731100        | Текуће донације од иностраних држава  | 105              |               |
| 2060        | 731200        | Капиталне донације од иностраних држава   |                  |               |
| <b>2061</b> | <b>732000</b> | <b>ДОНАЦИЈЕ И ПОМОЋИ ОД МЕЂУНАРОДНИХ ОРГАНИЗАЦИЈА (од 2062 до 2065)</b>   |                  |               |
| 2062        | 732100        | Текуће донације од међународних организација  |                  |               |
| 2063        | 732200        | Капиталне донације од међународних организација   |                  |               |
| 2064        | 732300        | Текуће помоћи од ЕУ   |                  |               |
| 2065        | 732400        | Капиталне помоћи од ЕУ  |                  |               |
| <b>2066</b> | <b>733000</b> | <b>ТРАНСФЕРИ ОД ДРУГИХ НИВОА ВЛАСТИ (2067 + 2068)</b>   |                  |               |
| 2067        | 733100        | Текући трансфери од других нивоа власти   |                  |               |
| 2068        | 733200        | Капитални трансфери од других нивоа власти  |                  |               |
| <b>2069</b> | <b>740000</b> | <b>ДРУГИ ПРИХОДИ (2070 + 2077 + 2082 + 2089 + 2092)</b>   | <b>1.981</b>     | <b>705</b>    |
| <b>2070</b> | <b>741000</b> | <b>ПРИХОДИ ОД ИМОВИНЕ (од 2071 до 2076)</b>   |                  |               |
| 2071        | 741100        | Камате  |                  |               |
| 2072        | 741200        | Дивиденде   |                  |               |
| 2073        | 741300        | Повлачење прихода од квази корпорација  |                  |               |





| Ознака ОП   | Број конта    | Опис  | Износ            |               |
|-------------|---------------|---|------------------|---------------|
|             |               |   | Претходна година | Текућа година |
| 1           | 2             | 3   | 4                | 5             |
| 2074        | 741400        | Приход од имовине који припада имаоцима полиса осигурања                      |                  |               |
| 2075        | 741500        | Закуп непроизведене имовине   |                  |               |
| 2076        | 741600        | Финансијске промене на финансијским лизинзима                                 |                  |               |
| <b>2077</b> | <b>742000</b> | <b>ПРИХОДИ ОД ПРОДАЈЕ ДОБАРА И УСЛУГА (од 2078 до 2081)</b>                   | <b>406</b>       | <b>318</b>    |
| 2078        | 742100        | Приходи од продаје добара и услуга или закупа од стране тржишних организација | 254              | 158           |
| 2079        | 742200        | Таксе и накнаде   |                  |               |
| 2080        | 742300        | Споредне продаје добара и услуга које врше државне нетржишне јединице         | 152              | 160           |
| 2081        | 742400        | Импутирани приходи од продаје добара и услуга                                 |                  |               |
| <b>2082</b> | <b>743000</b> | <b>НОВЧАНЕ КАЗНЕ И ОДУЗЕТА ИМОВИНСКА КОРИСТ (од 2083 до 2088)</b>             |                  |               |
| 2083        | 743100        | Приходи од новчаних казни за кривична дела                                    |                  |               |
| 2084        | 743200        | Приходи од новчаних казни за привредне преступе                               |                  |               |
| 2085        | 743300        | Приходи од новчаних казни за прекршаје  |                  |               |
| 2086        | 743400        | Приходи од пенала   |                  |               |
| 2087        | 743500        | Приходи од одузете имовинске користи  |                  |               |
| 2088        | 743900        | Остале новчане казне, пенали и приходи од одузете имовинске користи           |                  |               |
| <b>2089</b> | <b>744000</b> | <b>ДОБРОВОЉНИ ТРАНСФЕРИ ОД ФИЗИЧКИХ И ПРАВНИХ ЛИЦА (2090 + 2091)</b>          |                  |               |
| 2090        | 744100        | Текући добровољни трансфери од физичких и правних лица                        |                  |               |
| 2091        | 744200        | Капитални добровољни трансфери од физичких и правних лица                     |                  |               |
| <b>2092</b> | <b>745000</b> | <b>МЕШОВИТИ И НЕОДРЕЂЕНИ ПРИХОДИ (2093)</b>                                   | <b>1.575</b>     | <b>387</b>    |
| 2093        | 745100        | Мешовити и неодређени приходи   | 1.575            | 387           |
| <b>2094</b> | <b>770000</b> | <b>МЕМОРАНДУМСКЕ СТАВКЕ ЗА РЕФУНДАЦИЈУ РАСХОДА (2095 + 2097)</b>              |                  |               |
| <b>2095</b> | <b>771000</b> | <b>МЕМОРАНДУМСКЕ СТАВКЕ ЗА РЕФУНДАЦИЈУ РАСХОДА (2096)</b>                     |                  |               |
| 2096        | 771100        | Меморандумске ставке за рефундацију расхода                                   |                  |               |
| <b>2097</b> | <b>772000</b> | <b>МЕМОРАНДУМСКЕ СТАВКЕ ЗА РЕФУНДАЦИЈУ РАСХОДА ИЗ ПРЕТХОДНЕ ГОДИНЕ (2098)</b> |                  |               |
| 2098        | 772100        | Меморандумске ставке за рефундацију расхода из претходне године               |                  |               |
| <b>2099</b> | <b>780000</b> | <b>ТРАНСФЕРИ ИЗМЕЂУ БУЏЕТСКИХ КОРИСНИКА НА ИСТОМ НИВОУ (2100)</b>             | <b>142.559</b>   | <b>91.111</b> |
| <b>2100</b> | <b>781000</b> | <b>ТРАНСФЕРИ ИЗМЕЂУ БУЏЕТСКИХ КОРИСНИКА НА ИСТОМ НИВОУ (2101 + 2102)</b>      | <b>142.559</b>   | <b>91.111</b> |
| 2101        | 781100        | Трансфери између буџетских корисника на истом нивоу                           | 142.559          | 91.111        |
| 2102        | 781300        | Трансфери између организација обавезног социјалног осигурања                  |                  |               |
| <b>2103</b> | <b>790000</b> | <b>ПРИХОДИ ИЗ БУЏЕТА (2104)</b>   |                  | <b>400</b>    |
| <b>2104</b> | <b>791000</b> | <b>ПРИХОДИ ИЗ БУЏЕТА (2105)</b>   |                  | <b>400</b>    |
| 2105        | 791100        | Приходи из буџета   |                  | 400           |
| <b>2106</b> | <b>800000</b> | <b>ПРИМАЊА ОД ПРОДАЈЕ НЕФИНАНСИЈСКЕ ИМОВИНЕ (2107 + 2114 + 2121 + 2124)</b>   | <b>51.123</b>    | <b>32.935</b> |
| <b>2107</b> | <b>810000</b> | <b>ПРИМАЊА ОД ПРОДАЈЕ ОСНОВНИХ СРЕДСТАВА (2108 + 2110 + 2112)</b>             |                  |               |



| Ознака ОП   | Број конта    | Опис  | Износ            |                |
|-------------|---------------|---|------------------|----------------|
|             |               |   | Претходна година | Текућа година  |
| 1           | 2             | 3   | 4                | 5              |
| <b>2108</b> | <b>811000</b> | <b>ПРИМАЊА ОД ПРОДАЈЕ НЕПОКРЕТНОСТИ (2109)</b>                                      |                  |                |
| 2109        | 811100        | Примања од продаје непокретности  |                  |                |
| <b>2110</b> | <b>812000</b> | <b>ПРИМАЊА ОД ПРОДАЈЕ ПОКРЕТНЕ ИМОВИНЕ (2111)</b>                                   |                  |                |
| 2111        | 812100        | Примања од продаје покретне имовине   |                  |                |
| <b>2112</b> | <b>813000</b> | <b>ПРИМАЊА ОД ПРОДАЈЕ ОСТАЛИХ ОСНОВНИХ СРЕДСТАВА (2113)</b>                         |                  |                |
| 2113        | 813100        | Примања од продаје осталих основних средстава                                       |                  |                |
| <b>2114</b> | <b>820000</b> | <b>ПРИМАЊА ОД ПРОДАЈЕ ЗАЛИХА (2115 + 2117 + 2119)</b>                               | <b>51.123</b>    | <b>32.935</b>  |
| <b>2115</b> | <b>821000</b> | <b>ПРИМАЊА ОД ПРОДАЈЕ РОБНИХ РЕЗЕРВИ (2116)</b>                                     |                  |                |
| 2116        | 821100        | Примања од продаје робних резерви   |                  |                |
| <b>2117</b> | <b>822000</b> | <b>ПРИМАЊА ОД ПРОДАЈЕ ЗАЛИХА ПРОИЗВОДЊЕ (2118)</b>                                  |                  |                |
| 2118        | 822100        | Примања од продаје залиха производње  |                  |                |
| <b>2119</b> | <b>823000</b> | <b>ПРИМАЊА ОД ПРОДАЈЕ РОБЕ ЗА ДАЉУ ПРОДАЈУ (2120)</b>                               | <b>51.123</b>    | <b>32.935</b>  |
| 2120        | 823100        | Примања од продаје робе за даљу продају   | 51.123           | 32.935         |
| <b>2121</b> | <b>830000</b> | <b>ПРИМАЊА ОД ПРОДАЈЕ ДРАГОЦЕНОСТИ (2122)</b>                                       |                  |                |
| <b>2122</b> | <b>831000</b> | <b>ПРИМАЊА ОД ПРОДАЈЕ ДРАГОЦЕНОСТИ (2123)</b>                                       |                  |                |
| 2123        | 831100        | Примања од продаје драгоцености   |                  |                |
| <b>2124</b> | <b>840000</b> | <b>ПРИМАЊА ОД ПРОДАЈЕ ПРИРОДНЕ ИМОВИНЕ (2125 + 2127 + 2129)</b>                     |                  |                |
| <b>2125</b> | <b>841000</b> | <b>ПРИМАЊА ОД ПРОДАЈЕ ЗЕМЉИШТА (2126)</b>   |                  |                |
| 2126        | 841100        | Примања од продаје земљишта   |                  |                |
| <b>2127</b> | <b>842000</b> | <b>ПРИМАЊА ОД ПРОДАЈЕ ПОДЗЕМНИХ БЛАГА (2128)</b>                                    |                  |                |
| 2128        | 842100        | Примања од продаје подземних блага  |                  |                |
| <b>2129</b> | <b>843000</b> | <b>ПРИМАЊА ОД ПРОДАЈЕ ШУМА И ВОДА (2130)</b>  |                  |                |
| 2130        | 843100        | Примања од продаје шума и вода  |                  |                |
| <b>2131</b> |               | <b>ТЕКУЋИ РАСХОДИ И ИЗДАЦИ ЗА НЕФИНАНСИЈСКУ ИМОВИНУ (2132 + 2300)</b>               | <b>202.170</b>   | <b>129.406</b> |
| <b>2132</b> | <b>400000</b> | <b>ТЕКУЋИ РАСХОДИ (2133 + 2155 + 2200 + 2215 + 2239 + 2252 + 2268 + 2283)</b>       | <b>162.125</b>   | <b>105.562</b> |
| <b>2133</b> | <b>410000</b> | <b>РАСХОДИ ЗА ЗАПОСЛЕНЕ (2134 + 2136 + 2140 + 2142 + 2147 + 2149 + 2151 + 2153)</b> | <b>31.182</b>    | <b>20.883</b>  |
| <b>2134</b> | <b>411000</b> | <b>ПЛАТЕ, ДОДАЦИ И НАКНАДЕ ЗАПОСЛЕНИХ (ЗАРАДЕ) (2135)</b>                           | <b>26.000</b>    | <b>16.891</b>  |
| 2135        | 411100        | Плате, додаци и накнаде запослених  | 26.000           | 16.891         |
| <b>2136</b> | <b>412000</b> | <b>СОЦИЈАЛНИ ДОПРИНОСИ НА ТЕРЕТ ПОСЛОДАВЦА (од 2137 до 2139)</b>                    | <b>4.459</b>     | <b>3.007</b>   |
| 2137        | 412100        | Допринос за пензијско и инвалидско осигурање  | 3.120            | 2.077          |
| 2138        | 412200        | Допринос за здравствено осигурање   | 1.339            | 930            |
| 2139        | 412300        | Допринос за незапосленост   |                  |                |
| <b>2140</b> | <b>413000</b> | <b>НАКНАДЕ У НАТУРИ (2141)</b>  | <b>22</b>        |                |
| 2141        | 413100        | Накнаде у натури  | 22               |                |
| <b>2142</b> | <b>414000</b> | <b>СОЦИЈАЛНА ДАВАЊА ЗАПОСЛЕНИМА (од 2143 до 2146)</b>                               | <b>4</b>         | <b>664</b>     |
| 2143        | 414100        | Исплата накнада за време одсуствовања с посла на терет фондова                      |                  |                |
| 2144        | 414200        | Расходи за образовање деце запослених   |                  |                |
| 2145        | 414300        | Отпремнине и помоћи   |                  | 402            |



| Ознака ОП   | Број конта    | Опис   | Износ            |               |
|-------------|---------------|--|------------------|---------------|
|             |               |  | Претходна година | Текућа година |
| 1           | 2             | 3  | 4                | 5             |
| 2146        | 414400        | Помоћ у медицинском лечењу запосленог или чланова уже породице и друге помоћи запосленом | 4                | 262           |
| <b>2147</b> | <b>415000</b> | <b>НАКНАДЕ ТРОШКОВА ЗА ЗАПОСЛЕНЕ (2148)</b>  | <b>533</b>       | <b>321</b>    |
| 2148        | 415100        | Накнаде трошкова за запослене  | 533              | 321           |
| <b>2149</b> | <b>416000</b> | <b>НАГРАДЕ ЗАПОСЛЕНИМА И ОСТАЛИ ПОСЕБНИ РАСХОДИ (2150)</b>                               | <b>164</b>       |               |
| 2150        | 416100        | Награде запосленима и остали посебни расходи   | 164              |               |
| <b>2151</b> | <b>417000</b> | <b>ПОСЛАНИЧКИ ДОДАТАК (2152)</b>   |                  |               |
| 2152        | 417100        | Посланички додатак   |                  |               |
| <b>2153</b> | <b>418000</b> | <b>СУДИЈСКИ ДОДАТАК (2154)</b>   |                  |               |
| 2154        | 418100        | Судијски додатак   |                  |               |
| <b>2155</b> | <b>420000</b> | <b>КОРИШЋЕЊЕ УСЛУГА И РОБА (2156 + 2164 + 2170 + 2179 + 2187 + 2190)</b>                 | <b>130.482</b>   | <b>84.084</b> |
| <b>2156</b> | <b>421000</b> | <b>СТАЛНИ ТРОШКОВИ (од 2157 до 2163)</b>   | <b>3.277</b>     | <b>3.033</b>  |
| 2157        | 421100        | Трошкови платног промета и банкарских услуга   | 880              | 565           |
| 2158        | 421200        | Енергетске услуге  | 1.239            | 1.318         |
| 2159        | 421300        | Комуналне услуге   | 189              | 360           |
| 2160        | 421400        | Услуге комуникација  | 468              | 427           |
| 2161        | 421500        | Трошкови осигурања   | 218              | 81            |
| 2162        | 421600        | Закуп имовине и опреме   | 283              | 282           |
| 2163        | 421900        | Остали трошкови  |                  |               |
| <b>2164</b> | <b>422000</b> | <b>ТРОШКОВИ ПУТОВАЊА (од 2165 до 2169)</b>   | <b>25</b>        | <b>29</b>     |
| 2165        | 422100        | Трошкови службених путовања у земљи  | 25               | 29            |
| 2166        | 422200        | Трошкови службених путовања у иностранство   |                  |               |
| 2167        | 422300        | Трошкови путовања у оквиру редовног рада   |                  |               |
| 2168        | 422400        | Трошкови путовања ученика  |                  |               |
| 2169        | 422900        | Остали трошкови транспорта   |                  |               |
| <b>2170</b> | <b>423000</b> | <b>УСЛУГЕ ПО УГОВОРУ (од 2171 до 2178)</b>   | <b>1.982</b>     | <b>1.907</b>  |
| 2171        | 423100        | Административне услуге   | 389              | 135           |
| 2172        | 423200        | Компјутерске услуге  | 710              | 716           |
| 2173        | 423300        | Услуге образовања и усавршавања запослених   | 12               |               |
| 2174        | 423400        | Услуге информисања   | 22               | 66            |
| 2175        | 423500        | Стручне услуге   | 240              | 220           |
| 2176        | 423600        | Услуге за домаћинство и угоститељство  | 598              | 742           |
| 2177        | 423700        | Репрезентација   | 2                | 5             |
| 2178        | 423900        | Остале опште услуге  | 9                | 23            |
| <b>2179</b> | <b>424000</b> | <b>СПЕЦИЈАЛИЗОВАНЕ УСЛУГЕ (од 2180 до 2186)</b>  | <b>18</b>        | <b>10</b>     |
| 2180        | 424100        | Пољопривредне услуге   |                  |               |
| 2181        | 424200        | Услуге образовања, културе и спорта  |                  |               |
| 2182        | 424300        | Медицинске услуге  | 16               | 10            |
| 2183        | 424400        | Услуге одржавања аутопутева  |                  |               |
| 2184        | 424500        | Услуге одржавања националних паркова и природних површина                                |                  |               |
| 2185        | 424600        | Услуге очувања животне средине, науке и геодетске услуге                                 | 2                |               |
| 2186        | 424900        | Остале специјализоване услуге  |                  |               |
| <b>2187</b> | <b>425000</b> | <b>ТЕКУЋЕ ПОПРАВКЕ И ОДРЖАВАЊЕ (УСЛУГЕ И МАТЕРИЈАЛИ) (2188 + 2189)</b>                   | <b>166</b>       | <b>346</b>    |
| 2188        | 425100        | Текуће поправке и одржавање зграда и објеката  | 5                | 69            |
| 2189        | 425200        | Текуће поправке и одржавање опреме   | 161              | 277           |
| <b>2190</b> | <b>426000</b> | <b>МАТЕРИЈАЛ (од 2191 до 2199)</b>   | <b>125.014</b>   | <b>78.759</b> |



| Ознака ОП   | Број конта    | Опис  | Износ            |               |
|-------------|---------------|---|------------------|---------------|
|             |               |   | Претходна година | Текућа година |
| 1           | 2             | 3   | 4                | 5             |
| 2191        | 426100        | Административни материјал   | 228              | 140           |
| 2192        | 426200        | Материјали за пољопривреду  |                  |               |
| 2193        | 426300        | Материјали за образовање и усавршавање запослених                                   |                  |               |
| 2194        | 426400        | Материјали за саобраћај   | 42               | 92            |
| 2195        | 426500        | Материјали за очување животне средине и науку                                       |                  |               |
| 2196        | 426600        | Материјали за образовање, културу и спорт   |                  |               |
| 2197        | 426700        | Медицински и лабораторијски материјали  | 124.612          | 78.379        |
| 2198        | 426800        | Материјали за одржавање хигијене и угоститељство                                    | 113              | 111           |
| 2199        | 426900        | Материјали за посебне намене  | 19               | 37            |
| <b>2200</b> | <b>430000</b> | <b>АМОРТИЗАЦИЈА И УПОТРЕБА СРЕДСТАВА ЗА РАД (2201 + 2205 + 2207 + 2209 + 2213)</b>  | <b>190</b>       | <b>164</b>    |
| <b>2201</b> | <b>431000</b> | <b>АМОРТИЗАЦИЈА НЕКРЕТНИНА И ОПРЕМЕ (од 2202 до 2204)</b>                           | <b>190</b>       | <b>164</b>    |
| 2202        | 431100        | Амортизација зграда и грађевинских објеката   | 90               | 89            |
| 2203        | 431200        | Амортизација опреме   | 100              | 75            |
| 2204        | 431300        | Амортизација осталих некретнина и опреме  |                  |               |
| <b>2205</b> | <b>432000</b> | <b>АМОРТИЗАЦИЈА КУЛТИВИСАНЕ ОПРЕМЕ (од 2206)</b>                                    |                  |               |
| 2206        | 432100        | Амортизација култивисане опреме   |                  |               |
| <b>2207</b> | <b>433000</b> | <b>УПОТРЕБА ДРАГОЦЕНОСТИ (2208)</b>   |                  |               |
| 2208        | 433100        | Употреба драгоцености   |                  |               |
| <b>2209</b> | <b>434000</b> | <b>УПОТРЕБА ПРИРОДНЕ ИМОВИНЕ (од 2210 до 2212)</b>                                  |                  |               |
| 2210        | 434100        | Употреба земљишта   |                  |               |
| 2211        | 434200        | Употреба подземног блага  |                  |               |
| 2212        | 434300        | Употреба шума и вода  |                  |               |
| <b>2213</b> | <b>435000</b> | <b>АМОРТИЗАЦИЈА НЕМАТЕРИЈАЛНЕ ИМОВИНЕ (2214)</b>                                    |                  |               |
| 2214        | 435100        | Амортизација нематеријалне имовине  |                  |               |
| <b>2215</b> | <b>440000</b> | <b>ОТПЛАТА КАМАТА И ПРАТЕЋИ ТРОШКОВИ ЗАДУЖИВАЊА (2216 + 2226 + 2233 + 2235)</b>     | <b>17</b>        | <b>11</b>     |
| <b>2216</b> | <b>441000</b> | <b>ОТПЛАТЕ ДОМАЋИХ КАМАТА (од 2217 до 2225)</b>                                     |                  |               |
| 2217        | 441100        | Отплата камата на домаће хартије од вредности                                       |                  |               |
| 2218        | 441200        | Отплата камата осталим нивоима власти   |                  |               |
| 2219        | 441300        | Отплата камата домаћим јавним финансијским институцијама                            |                  |               |
| 2220        | 441400        | Отплата камата домаћим пословним банкама  |                  |               |
| 2221        | 441500        | Отплата камата осталим домаћим кредиторима  |                  |               |
| 2222        | 441600        | Отплата камата домаћинствима у земљи  |                  |               |
| 2223        | 441700        | Отплата камата на домаће финансијске деривате                                       |                  |               |
| 2224        | 441800        | Отплата камата на домаће менице   |                  |               |
| 2225        | 441900        | Финансијске промене на финансијским лизинзима                                       |                  |               |
| <b>2226</b> | <b>442000</b> | <b>ОТПЛАТА СТРАНИХ КАМАТА (од 2227 до 2232)</b>                                     |                  |               |
| 2227        | 442100        | Отплата камата на хартије од вредности емитоване на иностраном финансијском тржишту |                  |               |
| 2228        | 442200        | Отплата камата страним владама  |                  |               |
| 2229        | 442300        | Отплата камата мултилатералним институцијама  |                  |               |
| 2230        | 442400        | Отплата камата страним пословним банкама  |                  |               |
| 2231        | 442500        | Отплата камата осталим страним кредиторима  |                  |               |
| 2232        | 442600        | Отплата камата на стране финансијске деривате                                       |                  |               |
| <b>2233</b> | <b>443000</b> | <b>ОТПЛАТА КАМАТА ПО ГАРАНЦИЈАМА (2234)</b>   |                  |               |
| 2234        | 443100        | Отплата камата по гаранцијама   |                  |               |



| Ознака ОП   | Број конта    | Опис   | Износ            |               |
|-------------|---------------|--|------------------|---------------|
|             |               |  | Претходна година | Текућа година |
| 1           | 2             | 3  | 4                | 5             |
| <b>2235</b> | <b>444000</b> | <b>ПРАТЕЋИ ТРОШКОВИ ЗАДУЖИВАЊА (од 2236 до 2238)</b>   | <b>17</b>        | <b>11</b>     |
| 2236        | 444100        | Негативне курсне разлике   |                  |               |
| 2237        | 444200        | Казне за кашњење   | 17               | 11            |
| 2238        | 444300        | Остали пратећи трошкови задуживања   |                  |               |
| <b>2239</b> | <b>450000</b> | <b>СУБВЕНЦИЈЕ (2240 + 2243 + 2246 + 2249)</b>  |                  |               |
| <b>2240</b> | <b>451000</b> | <b>СУБВЕНЦИЈЕ ЈАВНИМ НЕФИНАНСИЈСКИМ ПРЕДУЗЕЋИМА И ОРГАНИЗАЦИЈАМА (2241 + 2242)</b>                   |                  |               |
| 2241        | 451100        | Текуће субвенције јавним нефинансијским предузећима и организацијама                                 |                  |               |
| 2242        | 451200        | Капиталне субвенције јавним нефинансијским предузећима и организацијама                              |                  |               |
| <b>2243</b> | <b>452000</b> | <b>СУБВЕНЦИЈЕ ПРИВАТНИМ ФИНАНСИЈСКИМ ИНСТИТУЦИЈАМА (2244 + 2245)</b>                                 |                  |               |
| 2244        | 452100        | Текуће субвенције приватним финансијским институцијама   |                  |               |
| 2245        | 452200        | Капиталне субвенције приватним финансијским институцијама  |                  |               |
| <b>2246</b> | <b>453000</b> | <b>СУБВЕНЦИЈЕ ЈАВНИМ ФИНАНСИЈСКИМ ИНСТИТУЦИЈАМА (2247 + 2248)</b>                                    |                  |               |
| 2247        | 453100        | Текуће субвенције јавним финансијским институцијама  |                  |               |
| 2248        | 453200        | Капиталне субвенције јавним финансијским институцијама   |                  |               |
| <b>2249</b> | <b>454000</b> | <b>СУБВЕНЦИЈЕ ПРИВАТНИМ ПРЕДУЗЕЋИМА (2250 + 2251)</b>  |                  |               |
| 2250        | 454100        | Текуће субвенције приватним предузећима  |                  |               |
| 2251        | 454200        | Капиталне субвенције приватним предузећима   |                  |               |
| <b>2252</b> | <b>460000</b> | <b>ДОНАЦИЈЕ, ДОТАЦИЈЕ И ТРАНСФЕРИ (2253 + 2256 + 2259 + 2262 + 2265)</b>                             | <b>254</b>       | <b>410</b>    |
| <b>2253</b> | <b>461000</b> | <b>ДОНАЦИЈЕ СТРАНИМ ВЛАДАМА (2254 + 2255)</b>  |                  |               |
| 2254        | 461100        | Текуће донације страним владама  |                  |               |
| 2255        | 461200        | Капиталне донације страним владама   |                  |               |
| <b>2256</b> | <b>462000</b> | <b>ДОТАЦИЈЕ МЕЂУНАРОДНИМ ОРГАНИЗАЦИЈАМА (2257 + 2258)</b>  |                  |               |
| 2257        | 462100        | Текуће дотације међународним организацијама  |                  |               |
| 2258        | 462200        | Капиталне дотације међународним организацијама   |                  |               |
| <b>2259</b> | <b>463000</b> | <b>ТРАНСФЕРИ ОСТАЛИМ НИВОИМА ВЛАСТИ (2260 + 2261)</b>  |                  |               |
| 2260        | 463100        | Текући трансфери осталим нивоима власти  |                  |               |
| 2261        | 463200        | Капитални трансфери осталим нивоима власти   |                  |               |
| <b>2262</b> | <b>464000</b> | <b>ДОТАЦИЈЕ ОРГАНИЗАЦИЈАМА ОБАВЕЗНОГ СОЦИЈАЛНОГ ОСИГУРАЊА (2263 + 2264)</b>                          |                  |               |
| 2263        | 464100        | Текуће дотације организацијама обавезног социјалног осигурања  |                  |               |
| 2264        | 464200        | Капиталне дотације организацијама обавезног социјалног осигурања                                     |                  |               |
| <b>2265</b> | <b>465000</b> | <b>ОСТАЛЕ ДОТАЦИЈЕ И ТРАНСФЕРИ (2266 + 2267)</b>   | <b>254</b>       | <b>410</b>    |
| 2266        | 465100        | Остале текуће дотације и трансфери   | 254              | 410           |
| 2267        | 465200        | Остале капиталне дотације и трансфери  |                  |               |
| <b>2268</b> | <b>470000</b> | <b>СОЦИЈАЛНО ОСИГУРАЊЕ И СОЦИЈАЛНА ЗАШТИТА (2269 + 2273)</b>   |                  |               |
| <b>2269</b> | <b>471000</b> | <b>ПРАВА ИЗ СОЦИЈАЛНОГ ОСИГУРАЊА (ОРГАНИЗАЦИЈЕ ОБАВЕЗНОГ СОЦИЈАЛНОГ ОСИГУРАЊА) (од 2270 до 2272)</b> |                  |               |



| Ознака ОП   | Број конта    | Опис  | Износ            |               |
|-------------|---------------|---|------------------|---------------|
|             |               |   | Претходна година | Текућа година |
| 1           | 2             | 3   | 4                | 5             |
| 2270        | 471100        | Права из социјалног осигурања која се исплаћују непосредно домаћинствима  |                  |               |
| 2271        | 471200        | Права из социјалног осигурања која се исплаћују непосредно пружаоцима услуга  |                  |               |
| 2272        | 471900        | Трансфери другим организацијама обавезног социјалног осигурања за доприносе за осигурање                                |                  |               |
| <b>2273</b> | <b>472000</b> | <b>НАКНАДЕ ЗА СОЦИЈАЛНУ ЗАШТИТУ ИЗ БУЏЕТА (од 2274 до 2282)</b>   |                  |               |
| 2274        | 472100        | Накнаде из буџета у случају болести и инвалидности  |                  |               |
| 2275        | 472200        | Накнаде из буџета за породично одсуство   |                  |               |
| 2276        | 472300        | Накнаде из буџета за децу и породицу  |                  |               |
| 2277        | 472400        | Накнаде из буџета за случај незапослености  |                  |               |
| 2278        | 472500        | Старосне и породичне пензије из буџета  |                  |               |
| 2279        | 472600        | Накнаде из буџета у случају смрти   |                  |               |
| 2280        | 472700        | Накнаде из буџета за образовање, културу, науку и спорт   |                  |               |
| 2281        | 472800        | Накнаде из буџета за становање и живот  |                  |               |
| 2282        | 472900        | Остале накнаде из буџета  |                  |               |
| <b>2283</b> | <b>480000</b> | <b>ОСТАЛИ РАСХОДИ (2284 + 2287 + 2291 + 2293 + 2296 + 2298)</b>   |                  | <b>10</b>     |
| <b>2284</b> | <b>481000</b> | <b>ДОТАЦИЈЕ НЕВЛАДИНИМ ОРГАНИЗАЦИЈАМА (2285 + 2286)</b>   |                  |               |
| 2285        | 481100        | Дотације непрофитним организацијама које пружају помоћ домаћинствима  |                  |               |
| 2286        | 481900        | Дотације осталим непрофитним институцијама  |                  |               |
| <b>2287</b> | <b>482000</b> | <b>ПОРЕЗИ, ОБАВЕЗНЕ ТАКСЕ, КАЗНЕ, ПЕНАЛИ И КАМАТЕ (од 2288 до 2290)</b>   |                  | <b>10</b>     |
| 2288        | 482100        | Остали порези   |                  |               |
| 2289        | 482200        | Обавезне таксе  |                  | 10            |
| 2290        | 482300        | Новчане казне, пенали и камате  |                  |               |
| <b>2291</b> | <b>483000</b> | <b>НОВЧАНЕ КАЗНЕ И ПЕНАЛИ ПО РЕШЕЊУ СУДОВА (2292)</b>   |                  |               |
| 2292        | 483100        | Новчане казне и пенали по решењу судова   |                  |               |
| <b>2293</b> | <b>484000</b> | <b>НАКНАДА ШТЕТЕ ЗА ПОВРЕДЕ ИЛИ ШТЕТУ НАСТАЛУ УСЛЕД ЕЛЕМЕНТАРНИХ НЕПОГОДА ИЛИ ДРУГИХ ПРИРОДНИХ УЗРОКА (2294 + 2295)</b> |                  |               |
| 2294        | 484100        | Накнада штете за повреде или штету услед елементарних непогода  |                  |               |
| 2295        | 484200        | Накнада штете од дивљачи  |                  |               |
| <b>2296</b> | <b>485000</b> | <b>НАКНАДА ШТЕТЕ ЗА ПОВРЕДЕ ИЛИ ШТЕТУ НАНЕТУ ОД СТРАНЕ ДРЖАВНИХ ОРГАНА (2297)</b>                                       |                  |               |
| 2297        | 485100        | Накнада штете за повреде или штету нанете од стране државних органа   |                  |               |
| <b>2298</b> | <b>489000</b> | <b>РАСХОДИ КОЈИ СЕ ФИНАНСИРАЈУ ИЗ СРЕДСТАВА ЗА РЕАЛИЗАЦИЈУ НАЦИОНАЛНОГ ИНВЕСТИЦИОНОГ ПЛАНА (2299)</b>                   |                  |               |
| 2299        | 489100        | Расходи који се финансирају из средстава за реализацију националног инвестиционог плана                                 |                  |               |
| <b>2300</b> | <b>500000</b> | <b>ИЗДАЦИ ЗА НЕФИНАНСИЈСКУ ИМОВИНУ (2301 + 2323 + 2332 + 2335 + 2343)</b>   | <b>40.045</b>    | <b>23.844</b> |
| <b>2301</b> | <b>510000</b> | <b>ОСНОВНА СРЕДСТВА (2302 + 2307 + 2317 + 2319 + 2321)</b>  | <b>20</b>        |               |
| <b>2302</b> | <b>511000</b> | <b>ЗГРАДЕ И ГРАЂЕВИНСКИ ОБЈЕКТИ (од 2303 до 2306)</b>   |                  |               |



| Ознака ОП   | Број конта    | Опис  | Износ            |               |
|-------------|---------------|---|------------------|---------------|
|             |               |   | Претходна година | Текућа година |
| 1           | 2             | 3   | 4                | 5             |
| 2303        | 511100        | Куповина зграда и објеката  |                  |               |
| 2304        | 511200        | Изградња зграда и објеката  |                  |               |
| 2305        | 511300        | Капитално одржавање зграда и објеката   |                  |               |
| 2306        | 511400        | Пројектно планирање   |                  |               |
| <b>2307</b> | <b>512000</b> | <b>МАШИНЕ И ОПРЕМА (од 2308 до 2316)</b>  | <b>20</b>        |               |
| 2308        | 512100        | Опрема за саобраћај   |                  |               |
| 2309        | 512200        | Административна опрема  | 20               |               |
| 2310        | 512300        | Опрема за пољопривреду  |                  |               |
| 2311        | 512400        | Опрема за заштиту животне средине   |                  |               |
| 2312        | 512500        | Медицинска и лабораторијска опрема  |                  |               |
| 2313        | 512600        | Опрема за образовање, науку, културу и спорт  |                  |               |
| 2314        | 512700        | Опрема за војску  |                  |               |
| 2315        | 512800        | Опрема за јавну безбедност  |                  |               |
| 2316        | 512900        | Опрема за производњу, моторна, непокретна и немоторна опрема  |                  |               |
| <b>2317</b> | <b>513000</b> | <b>ОСТАЛЕ НЕКРЕТНИНЕ И ОПРЕМА (2318)</b>  |                  |               |
| 2318        | 513100        | Остале некретнине и опрема  |                  |               |
| <b>2319</b> | <b>514000</b> | <b>КУЛТИВИСАНА ИМОВИНА (2320)</b>   |                  |               |
| 2320        | 514100        | Култивисана имовина   |                  |               |
| <b>2321</b> | <b>515000</b> | <b>НЕМАТЕРИЈАЛНА ИМОВИНА (2322)</b>   |                  |               |
| 2322        | 515100        | Нематеријална имовина   |                  |               |
| <b>2323</b> | <b>520000</b> | <b>ЗАЛИХЕ (2324 + 2326 + 2330)</b>  | <b>40.025</b>    | <b>23.844</b> |
| <b>2324</b> | <b>521000</b> | <b>РОБНЕ РЕЗЕРВЕ (2325)</b>   |                  |               |
| 2325        | 521100        | Робне резерве   |                  |               |
| <b>2326</b> | <b>522000</b> | <b>ЗАЛИХЕ ПРОИЗВОДЊЕ (од 2327 до 2329)</b>  |                  |               |
| 2327        | 522100        | Залихе материјала   |                  |               |
| 2328        | 522200        | Залихе недовршене производње  |                  |               |
| 2329        | 522300        | Залихе готових производа  |                  |               |
| <b>2330</b> | <b>523000</b> | <b>ЗАЛИХЕ РОБЕ ЗА ДАЉУ ПРОДАЈУ (2331)</b>   | <b>40.025</b>    | <b>23.844</b> |
| 2331        | 523100        | Залихе робе за даљу продају   | 40.025           | 23.844        |
| <b>2332</b> | <b>530000</b> | <b>ДРАГОЦЕНОСТИ (2333)</b>  |                  |               |
| <b>2333</b> | <b>531000</b> | <b>ДРАГОЦЕНОСТИ (2334)</b>  |                  |               |
| 2334        | 531100        | Драгоцености  |                  |               |
| <b>2335</b> | <b>540000</b> | <b>ПРИРОДНА ИМОВИНА (2336 + 2338 + 2340)</b>  |                  |               |
| <b>2336</b> | <b>541000</b> | <b>ЗЕМЉИШТЕ (2337)</b>  |                  |               |
| 2337        | 541100        | Земљиште  |                  |               |
| <b>2338</b> | <b>542000</b> | <b>РУДНА БОГАТСТВА (2339)</b>   |                  |               |
| 2339        | 542100        | Копови  |                  |               |
| <b>2340</b> | <b>543000</b> | <b>ШУМЕ И ВОДЕ (2341 + 2342)</b>  |                  |               |
| 2341        | 543100        | Шуме  |                  |               |
| 2342        | 543200        | Воде  |                  |               |
| <b>2343</b> | <b>550000</b> | <b>НЕФИНАНСИЈСКА ИМОВИНА КОЈА СЕ ФИНАНСИРА ИЗ СРЕДСТАВА ЗА РЕАЛИЗАЦИЈУ НАЦИОНАЛНОГ ИНВЕСТИЦИОНОГ ПЛАНА (2344)</b> |                  |               |
| <b>2344</b> | <b>551000</b> | <b>НЕФИНАНСИЈСКА ИМОВИНА КОЈА СЕ ФИНАНСИРА ИЗ СРЕДСТАВА ЗА РЕАЛИЗАЦИЈУ НАЦИОНАЛНОГ ИНВЕСТИЦИОНОГ ПЛАНА (2345)</b> |                  |               |
| 2345        | 551100        | Нефинансијска имовина која се финансира из средстава за реализацију националног инвестиционог плана               |                  |               |
|             |               | <b>УТВРЂИВАЊЕ РЕЗУЛТАТА ПОСЛОВАЊА</b>   |                  |               |





| Ознака ОП | Број конта | Опис  | Износ            |               |
|-----------|------------|---|------------------|---------------|
|           |            |   | Претходна година | Текућа година |
| 1         | 2          | 3   | 4                | 5             |
| 2346      |            | Вишак прихода и примања - буџетски суфицит (2001 - 2131) > 0  |                  |               |
| 2347      |            | Мањак прихода и примања - буџетски дефицит (2131 - 2001) > 0  | 6.402            | 4.255         |
| 2348      |            | <b>КОРИГОВАЊЕ ВИШКА, ОДНОСНО МАЊКА ПРИХОДА И ПРИМАЊА (од 2349 до 2353)</b>  | 6.402            | 4.255         |
| 2349      |            | Део нераспоређеног вишка прихода и примања из ранијих година који је коришћен за покриће расхода и издатака текуће године | 6.402            | 4.255         |
| 2350      |            | Део новчаних средстава амортизације који је коришћен за набавку нефинансијске имовине                                     |                  |               |
| 2351      |            | Део пренетих неутрошених средстава из ранијих година коришћен за покриће расхода и издатака текуће године                 |                  |               |
| 2352      |            | Износ расхода и издатака за нефинансијску имовину, финансираних из кредита  |                  |               |
| 2353      |            | Износ приватизационих примања и примања од отплате датих кредита коришћен за покриће расхода и издатака текуће године     |                  |               |
| 2354      |            | <b>ПОКРИЋЕ ИЗВРШЕНИХ ИЗДАТАКА ИЗ ТЕКУЋИХ ПРИХОДА И ПРИМАЊА (2355 + 2356)</b>  |                  |               |
| 2355      |            | Утрошена средства текућих прихода и примања од продаје нефинансијске имовине за отплату обавеза по кредитима              |                  |               |
| 2356      |            | Утрошена средства текућих прихода и примања од продаје нефинансијске имовине за набавку финансијске имовине               |                  |               |
| 2357      | 321121     | <b>ВИШАК ПРИХОДА И ПРИМАЊА – СУФИЦИТ (2346 + 2348 - 2354) &gt; 0 или (2348 - 2347 - 2354) &gt; 0</b>                      |                  |               |
| 2358      | 321122     | <b>МАЊАК ПРИХОДА И ПРИМАЊА – ДЕФИЦИТ (2347 - 2348 + 2354) &gt; 0</b>  |                  |               |
| 2359      |            | <b>ВИШАК ПРИХОДА И ПРИМАЊА – СУФИЦИТ (ЗА ПРЕНОС У НАРЕДНУ ГОДИНУ) (2360 + 2361 = 2357)</b>                                |                  |               |
| 2360      |            | Део вишка прихода и примања наменски опредељен за наредну годину  |                  |               |
| 2361      |            | Нераспоређени део вишка прихода и примања за пренос у наредну годину  |                  |               |



**Извештај о капиталним издацима и примањима  
у периоду 01. 01. 2020. – 31. 12. 2020.**

( у хиљадама динара)

| Ознака<br>ОП | Број<br>конта | Опис  | Износ            |               |
|--------------|---------------|---|------------------|---------------|
|              |               |   | Претходна година | Текућа година |
| 1            | 2             | 3   | 4                | 5             |
| 3001         |               | <b>ПРИМАЊА (3002 + 3027)</b>  | 51.123           | 32.935        |
| 3002         | 800000        | <b>ПРИМАЊА ОД ПРОДАЈЕ НЕФИНАНСИЈСКЕ ИМОВИНЕ (3003 + 3010 + 3017 + 3020)</b> | 51.123           | 32.935        |
| 3003         | 810000        | <b>ПРИМАЊА ОД ПРОДАЈЕ ОСНОВНИХ СРЕДСТАВА (3004 + 3006 + 3008)</b>           |                  |               |
| 3004         | 811000        | <b>ПРИМАЊА ОД ПРОДАЈЕ НЕПОКРЕТНОСТИ (3005)</b>                              |                  |               |
| 3005         | 811100        | Примања од продаје непокретности  |                  |               |
| 3006         | 812000        | <b>ПРИМАЊА ОД ПРОДАЈЕ ПОКРЕТНЕ ИМОВИНЕ (3007)</b>                           |                  |               |
| 3007         | 812100        | Примања од продаје покретне имовине   |                  |               |
| 3008         | 813000        | <b>ПРИМАЊА ОД ПРОДАЈЕ ОСТАЛИХ ОСНОВНИХ СРЕДСТАВА (3009)</b>                 |                  |               |
| 3009         | 813100        | Примања од продаје осталих основних средстава                               |                  |               |
| 3010         | 820000        | <b>ПРИМАЊА ОД ПРОДАЈЕ ЗАЛИХА (3011 + 3013 + 3015)</b>                       | 51.123           | 32.935        |
| 3011         | 821000        | <b>ПРИМАЊА ОД ПРОДАЈЕ РОБНИХ РЕЗЕРВИ (3012)</b>                             |                  |               |
| 3012         | 821100        | Примања од продаје робних резерви   |                  |               |
| 3013         | 822000        | <b>ПРИМАЊА ОД ПРОДАЈЕ ЗАЛИХА ПРОИЗВОДЊЕ (3014)</b>                          |                  |               |
| 3014         | 822100        | Примања од продаје залиха производње  |                  |               |
| 3015         | 823000        | <b>ПРИМАЊА ОД ПРОДАЈЕ РОБЕ ЗА ДАЉУ ПРОДАЈУ (3016)</b>                       | 51.123           | 32.935        |
| 3016         | 823100        | Примања од продаје робе за даљу продају                                     | 51.123           | 32.935        |
| 3017         | 830000        | <b>ПРИМАЊА ОД ПРОДАЈЕ ДРАГОЦЕНОСТИ (3018)</b>                               |                  |               |
| 3018         | 831000        | <b>ПРИМАЊА ОД ПРОДАЈЕ ДРАГОЦЕНОСТИ (3019)</b>                               |                  |               |
| 3019         | 831100        | Примања од продаје драгоцености   |                  |               |
| 3020         | 840000        | <b>ПРИМАЊА ОД ПРОДАЈЕ ПРИРОДНЕ ИМОВИНЕ (3021 + 3023 + 3025)</b>             |                  |               |
| 3021         | 841000        | <b>ПРИМАЊА ОД ПРОДАЈЕ ЗЕМЉИШТА (3022)</b>                                   |                  |               |
| 3022         | 841100        | Примања од продаје земљишта   |                  |               |
| 3023         | 842000        | <b>ПРИМАЊА ОД ПРОДАЈЕ ПОДЗЕМНИХ БЛАГА (3024)</b>                            |                  |               |
| 3024         | 842100        | Примања од продаје подземних блага  |                  |               |
| 3025         | 843000        | <b>ПРИМАЊА ОД ПРОДАЈЕ ШУМА И ВОДА (3026)</b>                                |                  |               |
| 3026         | 843100        | Примања од продаје шума и вода  |                  |               |
| 3027         | 900000        | <b>ПРИМАЊА ОД ЗАДУЖИВАЊА И ПРОДАЈЕ ФИНАНСИЈСКЕ ИМОВИНЕ (3028 + 3047)</b>    |                  |               |
| 3028         | 910000        | <b>ПРИМАЊА ОД ЗАДУЖИВАЊА (3029 + 3039)</b>                                  |                  |               |
| 3029         | 911000        | <b>ПРИМАЊА ОД ДОМАЋИХ ЗАДУЖИВАЊА (од 3030 до 3038)</b>                      |                  |               |
| 3030         | 911100        | Примања од емитовања домаћих хартија од вредности, изузев акција            |                  |               |
| 3031         | 911200        | Примања од задуживања од осталих нивоа власти                               |                  |               |



| Ознака<br>ОП | Број<br>конта | Опис   | Износ            |               |
|--------------|---------------|--|------------------|---------------|
|              |               |  | Претходна година | Текућа година |
| 1            | 2             | 3  | 4                | 5             |
| 3032         | 911300        | Примања од задуживања од јавних финансијских институција у земљи                             |                  |               |
| 3033         | 911400        | Примања од задуживања од пословних банака у земљи  |                  |               |
| 3034         | 911500        | Примања од задуживања од осталих поверилаца у земљи  |                  |               |
| 3035         | 911600        | Примања од задуживања од домаћинстава у земљи  |                  |               |
| 3036         | 911700        | Примања од домаћих финансијских деривата   |                  |               |
| 3037         | 911800        | Примања од домаћих меница  |                  |               |
| 3038         | 911900        | Исправка унутрашњег дуга   |                  |               |
| <b>3039</b>  | <b>912000</b> | <b>ПРИМАЊА ОД ИНОСТРАНОГ ЗАДУЖИВАЊА (од 3040 до 3046)</b>                                    |                  |               |
| 3040         | 912100        | Примања од емитовања хартија од вредности, изузев акција, на иностраном финансијском тржишту |                  |               |
| 3041         | 912200        | Примања од задуживања од иностраних држава   |                  |               |
| 3042         | 912300        | Примања од задуживања од мултилатералних институција   |                  |               |
| 3043         | 912400        | Примања од задуживања од иностраних пословних банака   |                  |               |
| 3044         | 912500        | Примања од задуживања од осталих иностраних поверилаца                                       |                  |               |
| 3045         | 912600        | Примања од иностраних финансијских деривата  |                  |               |
| 3046         | 912900        | Исправка спољног дуга  |                  |               |
| <b>3047</b>  | <b>920000</b> | <b>ПРИМАЊА ОД ПРОДАЈЕ ФИНАНСИЈСКЕ ИМОВИНЕ (3048 + 3058)</b>                                  |                  |               |
| <b>3048</b>  | <b>921000</b> | <b>ПРИМАЊА ОД ПРОДАЈЕ ДОМАЋЕ ФИНАНСИЈСКЕ ИМОВИНЕ (од 3049 до 3057)</b>                       |                  |               |
| 3049         | 921100        | Примања од продаје домаћих хартија од вредности, изузев акција                               |                  |               |
| 3050         | 921200        | Примања од отплате кредита датих осталим нивоима власти                                      |                  |               |
| 3051         | 921300        | Примања од отплате кредита датих домаћим јавним финансијским институцијама                   |                  |               |
| 3052         | 921400        | Примања од отплате кредита датих домаћим пословним банкама                                   |                  |               |
| 3053         | 921500        | Примања од отплате кредита датих домаћим јавним нефинансијским институцијама                 |                  |               |
| 3054         | 921600        | Примања од отплате кредита датих физичким лицима и домаћинствима у земљи                     |                  |               |
| 3055         | 921700        | Примања од отплате кредита датих удружењима грађана у земљи                                  |                  |               |
| 3056         | 921800        | Примања од отплате кредита датих нефинансијским приватним предузећима у земљи                |                  |               |
| 3057         | 921900        | Примања од продаје домаћих акција и осталог капитала   |                  |               |
| <b>3058</b>  | <b>922000</b> | <b>ПРИМАЊА ОД ПРОДАЈЕ СТРАНЕ ФИНАНСИЈСКЕ ИМОВИНЕ (од 3059 до 3066)</b>                       |                  |               |
| 3059         | 922100        | Примања од продаје страних хартија од вредности, изузев акција                               |                  |               |
| 3060         | 922200        | Примања од отплате кредита датих страним владама   |                  |               |
| 3061         | 922300        | Примања од отплате кредита датих међународним организацијама                                 |                  |               |
| 3062         | 922400        | Примања од отплате кредита датих страним пословним банкама                                   |                  |               |
| 3063         | 922500        | Примања од отплате кредита датих страним нефинансијским институцијама                        |                  |               |



| Ознака<br>ОП | Број<br>конта | Опис  | Износ            |               |
|--------------|---------------|---|------------------|---------------|
|              |               |   | Претходна година | Текућа година |
| 1            | 2             | 3   | 4                | 5             |
| 3064         | 922600        | Примања од отплате кредита датих страним невладиним организацијама        |                  |               |
| 3065         | 922700        | Примања од продаје страних акција и осталог капитала                      |                  |               |
| 3066         | 922800        | Примања од продаје стране валуте  |                  |               |
| <b>3067</b>  |               | <b>ИЗДАЦИ (3068 + 3114)</b>   | <b>40.045</b>    | <b>23.844</b> |
| <b>3068</b>  | <b>500000</b> | <b>ИЗДАЦИ ЗА НЕФИНАНСИЈСКУ ИМОВИНУ (3069 + 3091 + 3100 + 3103 + 3111)</b> | <b>40.045</b>    | <b>23.844</b> |
| <b>3069</b>  | <b>510000</b> | <b>ОСНОВНА СРЕДСТВА (3070 + 3075 + 3085 + 3087 + 3089)</b>                | <b>20</b>        |               |
| <b>3070</b>  | <b>511000</b> | <b>ЗГРАДЕ И ГРАЂЕВИНСКИ ОБЈЕКТИ (од 3071 до 3074)</b>                     |                  |               |
| 3071         | 511100        | Куповина зграда и објеката  |                  |               |
| 3072         | 511200        | Изградња зграда и објеката  |                  |               |
| 3073         | 511300        | Капитално одржавање зграда и објеката                                     |                  |               |
| 3074         | 511400        | Пројектно планирање   |                  |               |
| <b>3075</b>  | <b>512000</b> | <b>МАШИНЕ И ОПРЕМА (од 3076 до 3084)</b>                                  | <b>20</b>        |               |
| 3076         | 512100        | Опрема за саобраћај   |                  |               |
| 3077         | 512200        | Административна опрема  | 20               |               |
| 3078         | 512300        | Опрема за пољопривреду  |                  |               |
| 3079         | 512400        | Опрема за заштиту животне средине   |                  |               |
| 3080         | 512500        | Медицинска и лабораторијска опрема  |                  |               |
| 3081         | 512600        | Опрема за образовање, културу и спорт                                     |                  |               |
| 3082         | 512700        | Опрема за војску  |                  |               |
| 3083         | 512800        | Опрема за јавну безбедност  |                  |               |
| 3084         | 512900        | Опрема за производњу, моторна, непокретна и немоторна опрема              |                  |               |
| <b>3085</b>  | <b>513000</b> | <b>ОСТАЛЕ НЕКРЕТНИНЕ И ОПРЕМА (3086)</b>                                  |                  |               |
| 3086         | 513100        | Остале некретнине и опрема  |                  |               |
| <b>3087</b>  | <b>514000</b> | <b>КУЛТИВИСАНА ИМОВИНА (3088)</b>   |                  |               |
| 3088         | 514100        | Култивисана имовина   |                  |               |
| <b>3089</b>  | <b>515000</b> | <b>НЕМАТЕРИЈАЛНА ИМОВИНА (3090)</b>                                       |                  |               |
| 3090         | 515100        | Нематеријална имовина   |                  |               |
| <b>3091</b>  | <b>520000</b> | <b>ЗАЛИХЕ (3092 + 3094 + 3098)</b>  | <b>40.025</b>    | <b>23.844</b> |
| <b>3092</b>  | <b>521000</b> | <b>РОБНЕ РЕЗЕРВЕ (3093)</b>   |                  |               |
| 3093         | 521100        | Робне резерве   |                  |               |
| <b>3094</b>  | <b>522000</b> | <b>ЗАЛИХЕ ПРОИЗВОДЊЕ (од 3095 до 3097)</b>                                |                  |               |
| 3095         | 522100        | Залихе материјала   |                  |               |
| 3096         | 522200        | Залихе недовршене производње  |                  |               |
| 3097         | 522300        | Залихе готових производа  |                  |               |
| <b>3098</b>  | <b>523000</b> | <b>ЗАЛИХЕ РОБЕ ЗА ДАЉУ ПРОДАЈУ (3099)</b>                                 | <b>40.025</b>    | <b>23.844</b> |
| 3099         | 523100        | Залихе робе за даљу продају   | 40.025           | 23.844        |
| <b>3100</b>  | <b>530000</b> | <b>ДРАГОЦЕНОСТИ (3101)</b>  |                  |               |
| <b>3101</b>  | <b>531000</b> | <b>ДРАГОЦЕНОСТИ (3102)</b>  |                  |               |
| 3102         | 531100        | Драгоцености  |                  |               |
| 3103         | <b>540000</b> | <b>ПРИРОДНА ИМОВИНА (3104 + 3106 + 3108)</b>                              |                  |               |
| <b>3104</b>  | <b>541000</b> | <b>ЗЕМЉИШТЕ (3105)</b>  |                  |               |
| 3105         | 541100        | Земљиште  |                  |               |
| <b>3106</b>  | <b>542000</b> | <b>РУДНА БОГАТСТВА (3107)</b>   |                  |               |
| 3107         | 542100        | Копови  |                  |               |
| <b>3108</b>  | <b>543000</b> | <b>ШУМЕ И ВОДЕ (3109 + 3110)</b>  |                  |               |



| Ознака<br>ОП | Број<br>конта | Опис  | Износ            |               |
|--------------|---------------|---|------------------|---------------|
|              |               |   | Претходна година | Текућа година |
| 1            | 2             | 3   | 4                | 5             |
| 3109         | 543100        | Шуме  |                  |               |
| 3110         | 543200        | Воде  |                  |               |
| <b>3111</b>  | <b>550000</b> | <b>НЕФИНАНСИЈСКА ИМОВИНА КОЈА СЕ ФИНАНСИРА ИЗ СРЕДСТАВА ЗА РЕАЛИЗАЦИЈУ НАЦИОНАЛНОГ ИНВЕСТИЦИОНОГ ПЛАНА (3112)</b> |                  |               |
| <b>3112</b>  | <b>551000</b> | <b>НЕФИНАНСИЈСКА ИМОВИНА КОЈА СЕ ФИНАНСИРА ИЗ СРЕДСТАВА ЗА РЕАЛИЗАЦИЈУ НАЦИОНАЛНОГ ИНВЕСТИЦИОНОГ ПЛАНА (3113)</b> |                  |               |
| 3113         | 551100        | Нефинансијска имовина која се финансира из средстава за реализацију националног инвестиционог плана               |                  |               |
| <b>3114</b>  | <b>600000</b> | <b>ИЗДАЦИ ЗА ОТПЛАТУ ГЛАВНИЦЕ И НАБАВКУ ФИНАНСИЈСКЕ ИМОВИНЕ (3115 + 3140)</b>                                     |                  |               |
| <b>3115</b>  | <b>610000</b> | <b>ОТПЛАТА ГЛАВНИЦЕ (3116 + 3126 + 3134 + 3136 + 3138)</b>  |                  |               |
| <b>3116</b>  | <b>611000</b> | <b>ОТПЛАТА ГЛАВНИЦЕ ДОМАЋИМ КРЕДИТОРИМА (од 3117 до 3125)</b>   |                  |               |
| 3117         | 611100        | Отплата главнице на домаће хартије од вредности, изузев акција  |                  |               |
| 3118         | 611200        | Отплата главнице осталим нивоима власти   |                  |               |
| 3119         | 611300        | Отплата главнице домаћим јавним финансијским институцијама  |                  |               |
| 3120         | 611400        | Отплата главнице домаћим пословним банкама  |                  |               |
| 3121         | 611500        | Отплата главнице осталим домаћим кредиторима  |                  |               |
| 3122         | 611600        | Отплата главнице домаћинствима у земљи  |                  |               |
| 3123         | 611700        | Отплата главнице на домаће финансијске деривате   |                  |               |
| 3124         | 611800        | Отплата домаћих меница  |                  |               |
| 3125         | 611900        | Исправка унутрашњег дуга  |                  |               |
| <b>3126</b>  | <b>612000</b> | <b>ОТПЛАТА ГЛАВНИЦЕ СТРАНИМ КРЕДИТОРИМА (од 3127 до 3133)</b>   |                  |               |
| 3127         | 612100        | Отплата главнице на хартије од вредности, изузев акција, емитоване на иностраном финансијском тржишту             |                  |               |
| 3128         | 612200        | Отплата главнице страним владама  |                  |               |
| 3129         | 612300        | Отплата главнице мултилатералним институцијама  |                  |               |
| 3130         | 612400        | Отплата главнице страним пословним банкама  |                  |               |
| 3131         | 612500        | Отплата главнице осталим страним кредиторима  |                  |               |
| 3132         | 612600        | Отплата главнице на стране финансијске деривате   |                  |               |
| 3133         | 612900        | Исправка спољног дуга   |                  |               |
| <b>3134</b>  | <b>613000</b> | <b>ОТПЛАТА ГЛАВНИЦЕ ПО ГАРАНЦИЈАМА (3135)</b>   |                  |               |
| 3135         | 613100        | Отплата главнице по гаранцијама   |                  |               |
| <b>3136</b>  | <b>614000</b> | <b>ОТПЛАТА ГЛАВНИЦЕ ЗА ФИНАНСИЈСКИ ЛИЗИНГ (3137)</b>  |                  |               |
| 3137         | 614100        | Отплата главнице за финансијски лизинг  |                  |               |
| <b>3138</b>  | <b>615000</b> | <b>ОТПЛАТА ГАРАНЦИЈА ПО КОМЕРЦИЈАЛНИМ ТРАНСАКЦИЈАМА (3139)</b>  |                  |               |
| 3139         | 615100        | Отплата гаранција по комерцијалним трансакцијама  |                  |               |
| <b>3140</b>  | <b>620000</b> | <b>НАБАВКА ФИНАНСИЈСКЕ ИМОВИНЕ (3141 + 3151 + 3160)</b>   |                  |               |
| <b>3141</b>  | <b>621000</b> | <b>НАБАВКА ДОМАЋЕ ФИНАНСИЈСКЕ ИМОВИНЕ (од 3142 до 3150)</b>   |                  |               |
| 3142         | 621100        | Набавка домаћих хартија од вредности, изузев акција   |                  |               |
| 3143         | 621200        | Кредити осталим нивоима власти  |                  |               |



| Ознака<br>ОП | Број<br>конта | Опис  | Износ            |               |
|--------------|---------------|---|------------------|---------------|
|              |               |   | Претходна година | Текућа година |
| 1            | 2             | 3   | 4                | 5             |
| 3144         | 621300        | Кредити домаћим јавним финансијским институцијама   |                  |               |
| 3145         | 621400        | Кредити домаћим пословним банкама   |                  |               |
| 3146         | 621500        | Кредити домаћим нефинансијским јавним институцијама   |                  |               |
| 3147         | 621600        | Кредити физичким лицима и домаћинствима у земљи   |                  |               |
| 3148         | 621700        | Кредити невладиним организацијама у земљи   |                  |               |
| 3149         | 621800        | Кредити домаћим нефинансијским приватним предузећима  |                  |               |
| 3150         | 621900        | Набавка домаћих акција и осталог капитала   |                  |               |
| <b>3151</b>  | <b>622000</b> | <b>НАБАВКА СТРАНЕ ФИНАНСИЈСКЕ ИМОВИНЕ (од 3152 до 3159)</b>   |                  |               |
| 3152         | 622100        | Набавка страних хартија од вредности, изузев акција   |                  |               |
| 3153         | 622200        | Кредити страним владама   |                  |               |
| 3154         | 622300        | Кредити међународним организацијама   |                  |               |
| 3155         | 622400        | Кредити страним пословним банкама   |                  |               |
| 3156         | 622500        | Кредити страним нефинансијским институцијама  |                  |               |
| 3157         | 622600        | Кредити страним невладиним организацијама   |                  |               |
| 3158         | 622700        | Набавка страних акција и осталог капитала   |                  |               |
| 3159         | 622800        | Куповина стране валуте  |                  |               |
| <b>3160</b>  | <b>623000</b> | <b>НАБАВКА ФИНАНСИЈСКЕ ИМОВИНЕ КОЈА СЕ ФИНАНСИРА ИЗ СРЕДСТАВА ЗА РЕАЛИЗАЦИЈУ НАЦИОНАЛНОГ ИНВЕСТИЦИОНОГ ПЛАНА (3161)</b> |                  |               |
| 3161         | 623100        | Набавка финансијске имовине која се финансира из средстава за реализацију националног инвестиционог плана               |                  |               |
| <b>3162</b>  |               | <b>ВИШАК ПРИМАЊА (3001 – 3067) &gt; 0</b>   | <b>11.078</b>    | <b>9.091</b>  |
| <b>3163</b>  |               | <b>МАЊАК ПРИМАЊА (3067 – 3001) &gt; 0</b>   |                  |               |



**Извештај о новчаним токовима**  
**у периоду 01. 01. 2020. – 31. 12. 2020.**

( у хиљадама динара)

| Ознака ОП   | Број конта    | Опис   | Износ            |                |
|-------------|---------------|--|------------------|----------------|
|             |               |  | Претходна година | Текућа година  |
| 1           | 2             | 3  | 4                | 5              |
| <b>4001</b> |               | <b>Н О В Ч А Н И П Р И Л И В И (4002 + 4106 + 4131)</b>  | <b>195.768</b>   | <b>125.151</b> |
| <b>4002</b> | <b>700000</b> | <b>ТЕКУЋИ ПРИХОДИ (4003 + 4047 + 4057 + 4069 + 4094 + 4099 + 4103)</b>                                   | <b>144.645</b>   | <b>92.216</b>  |
| <b>4003</b> | <b>710000</b> | <b>ПОРЕЗИ (4004 + 4008 + 4010 + 4017 + 4023 + 4030 + 4033 + 4040)</b>                                    |                  |                |
| <b>4004</b> | <b>711000</b> | <b>ПОРЕЗ НА ДОХОДАК, ДОБИТ И КАПИТАЛНЕ ДОБИТКЕ (од 4005 до 4007)</b>                                     |                  |                |
| 4005        | 711100        | Порези на доходак и капиталне добитке које плаћају физичка лица  |                  |                |
| 4006        | 711200        | Порези на добит и капиталне добитке које плаћају предузећа и друга правна лица                           |                  |                |
| 4007        | 711300        | Порези на доходак, добит и капиталне добитке који се не могу разврстати између физичких и правних лица   |                  |                |
| <b>4008</b> | <b>712000</b> | <b>ПОРЕЗ НА ФОНД ЗАРАДА (4009)</b>   |                  |                |
| 4009        | 712100        | Порез на фонд зарада   |                  |                |
| <b>4010</b> | <b>713000</b> | <b>ПОРЕЗ НА ИМОВИНУ (од 4011 до 4016)</b>  |                  |                |
| 4011        | 713100        | Периодични порези на непокретности   |                  |                |
| 4012        | 713200        | Периодични порези на нето имовину  |                  |                |
| 4013        | 713300        | Порези на заоставштину, наслеђе и поклон   |                  |                |
| 4014        | 713400        | Порези на финансијске и капиталне трансакције  |                  |                |
| 4015        | 713500        | Други једнократни порези на имовину  |                  |                |
| 4016        | 713600        | Други периодични порези на имовину   |                  |                |
| <b>4017</b> | <b>714000</b> | <b>ПОРЕЗ НА ДОБРА И УСЛУГЕ (од 4018 до 4022)</b>   |                  |                |
| 4018        | 714100        | Општи порези на добра и услуге   |                  |                |
| 4019        | 714300        | Добит фискалних монопола   |                  |                |
| 4020        | 714400        | Порези на појединачне услуге   |                  |                |
| 4021        | 714500        | Порези, таксе и накнаде на употребу добара, на дозволу да се добра употребљавају или делатности обављају |                  |                |
| 4022        | 714600        | Други порези на добра и услуге   |                  |                |
| <b>4023</b> | <b>715000</b> | <b>ПОРЕЗ НА МЕЂУНАРОДНУ ТРГОВИНУ И ТРАНСАКЦИЈЕ (од 4024 до 4029)</b>                                     |                  |                |
| 4024        | 715100        | Царине и друге увозне дажбине  |                  |                |
| 4025        | 715200        | Порези на извоз  |                  |                |
| 4026        | 715300        | Добит извозних или увозних монопола  |                  |                |
| 4027        | 715400        | Добит по основу разлике између куповног и продајног девизног курса                                       |                  |                |
| 4028        | 715500        | Порези на продају или куповину девиза  |                  |                |
| 4029        | 715600        | Други порези на међународну трговину и трансакције   |                  |                |
| <b>4030</b> | <b>716000</b> | <b>ДРУГИ ПОРЕЗИ (4031 + 4032)</b>  |                  |                |
| 4031        | 716100        | Други порези које искључиво плаћају предузећа, односно предузетници                                      |                  |                |
| 4032        | 716200        | Други порези које плаћају остала лица или који се не могу идентификовати                                 |                  |                |





| Ознака ОП   | Број конта    | Опис  | Износ            |               |
|-------------|---------------|---|------------------|---------------|
|             |               |   | Претходна година | Текућа година |
| 1           | 2             | 3   | 4                | 5             |
| <b>4033</b> | <b>717000</b> | <b>АКЦИЗЕ (од 4034 до 4039)</b>   |                  |               |
| 4034        | 717100        | Акцизе на деривате нафте  |                  |               |
| 4035        | 717200        | Акцизе на дуванске прерађевине  |                  |               |
| 4036        | 717300        | Акцизе на алкохолна пића  |                  |               |
| 4037        | 717400        | Акцизе на освежавајућа безалкохолна пића  |                  |               |
| 4038        | 717500        | Акцизе на кафу  |                  |               |
| 4039        | 717600        | Друге акцизе  |                  |               |
| <b>4040</b> | <b>719000</b> | <b>ЈЕДНОКРАТНИ ПОРЕЗ НА ЕКСТРА ПРОФИТ И ЕКСТРА ИМОВИНУ СТЕЧЕНУ КОРИШЋЕЊЕМ ПОСЕБНИХ ПОГОДНОСТИ (од 4041 до 4046)</b> |                  |               |
| 4041        | 719100        | Порез на доходак, добит и капиталну добит на терет физичких лица  |                  |               |
| 4042        | 719200        | Порез на доходак, добит и капиталну добит на терет предузећа и осталих правних лица                                 |                  |               |
| 4043        | 719300        | Порез на доходак, добит и капиталну добит нераспоредив између физичких и правних лица                               |                  |               |
| 4044        | 719400        | Остали једнократни порези на имовину  |                  |               |
| 4045        | 719500        | Остали порези које плаћају искључиво предузећа и предузетници   |                  |               |
| 4046        | 719600        | Остали порези које плаћају друга или неидентификована лица  |                  |               |
| <b>4047</b> | <b>720000</b> | <b>СОЦИЈАЛНИ ДОПРИНОСИ (4048 + 4053)</b>  |                  |               |
| <b>4048</b> | <b>721000</b> | <b>ДОПРИНОСИ ЗА СОЦИЈАЛНО ОСИГУРАЊЕ (од 4049 до 4052)</b>   |                  |               |
| 4049        | 721100        | Доприноси за социјално осигурање на терет запослених  |                  |               |
| 4050        | 721200        | Доприноси за социјално осигурање на терет послодавца  |                  |               |
| 4051        | 721300        | Доприноси за социјално осигурање лица која обављају самосталну делатност и незапослених лица                        |                  |               |
| 4052        | 721400        | Доприноси за социјално осигурање који се не могу разврстати   |                  |               |
| <b>4053</b> | <b>722000</b> | <b>ОСТАЛИ СОЦИЈАЛНИ ДОПРИНОСИ (од 4054 до 4056)</b>   |                  |               |
| 4054        | 722100        | Социјални доприноси на терет осигураника  |                  |               |
| 4055        | 722200        | Социјални доприноси на терет послодавца   |                  |               |
| 4056        | 722300        | Импутирани социјални доприноси  |                  |               |
| <b>4057</b> | <b>730000</b> | <b>ДОНАЦИЈЕ, ПОМОЋИ И ТРАНСФЕРИ (4058 + 4061 + 4066)</b>  | <b>105</b>       |               |
| <b>4058</b> | <b>731000</b> | <b>ДОНАЦИЈЕ ОД ИНОСТРАНИХ ДРЖАВА (од 4059 + 4060)</b>   | <b>105</b>       |               |
| 4059        | 731100        | Текуће донације од иностраних држава  | 105              |               |
| 4060        | 731200        | Капиталне донације од иностраних држава   |                  |               |
| <b>4061</b> | <b>732000</b> | <b>ДОНАЦИЈЕ И ПОМОЋИ ОД МЕЂУНАРОДНИХ ОРГАНИЗАЦИЈА (од 4062 до 4065)</b>   |                  |               |
| 4062        | 732100        | Текуће донације од међународних организација  |                  |               |
| 4063        | 732200        | Капиталне донације од међународних организација   |                  |               |
| 4064        | 732300        | Текуће помоћи од ЕУ   |                  |               |
| 4065        | 732400        | Капиталне помоћи од ЕУ  |                  |               |
| <b>4066</b> | <b>733000</b> | <b>ТРАНСФЕРИ ОД ДРУГИХ НИВОА ВЛАСТИ (4067 + 4068)</b>   |                  |               |
| 4067        | 733100        | Текући трансфери од других нивоа власти   |                  |               |



| Ознака ОП   | Број конта    | Опис  | Износ            |               |
|-------------|---------------|---|------------------|---------------|
|             |               |   | Претходна година | Текућа година |
| 1           | 2             | 3   | 4                | 5             |
| 4068        | 733200        | Капитални трансфери од других нивоа власти                                    |                  |               |
| <b>4069</b> | <b>740000</b> | <b>ДРУГИ ПРИХОДИ (4070 + 4077 + 4082 + 4089 + 4092)</b>                       | <b>1.981</b>     | <b>705</b>    |
| <b>4070</b> | <b>741000</b> | <b>ПРИХОДИ ОД ИМОВИНЕ (од 4071 до 4076)</b>                                   |                  |               |
| 4071        | 741100        | Камате  |                  |               |
| 4072        | 741200        | Дивиденде   |                  |               |
| 4073        | 741300        | Повлачење прихода од квази корпорација  |                  |               |
| 4074        | 741400        | Приход од имовине који припада имаоцима полиса осигурања                      |                  |               |
| 4075        | 741500        | Закуп непроизведене имовине   |                  |               |
| 4076        | 741600        | Финансијске промене на финансијским лизинзима                                 |                  |               |
| <b>4077</b> | <b>742000</b> | <b>ПРИХОДИ ОД ПРОДАЈЕ ДОБАРА И УСЛУГА (од 4078 до 4081)</b>                   | <b>406</b>       | <b>318</b>    |
| 4078        | 742100        | Приходи од продаје добара и услуга или закупа од стране тржишних организација | 254              | 158           |
| 4079        | 742200        | Таксе и накнаде   |                  |               |
| 4080        | 742300        | Споредне продаје добара и услуга које врше државне нетржишне јединице         | 152              | 160           |
| 4081        | 742400        | Импутирани приходи од добара и услуга   |                  |               |
| <b>4082</b> | <b>743000</b> | <b>НОВЧАНЕ КАЗНЕ И ОДУЗЕТА ИМОВИНСКА КОРИСТ (од 4083 до 4088)</b>             |                  |               |
| 4083        | 743100        | Приходи од новчаних казни за кривична дела                                    |                  |               |
| 4084        | 743200        | Приходи од новчаних казни за привредне преступе                               |                  |               |
| 4085        | 743300        | Приходи од новчаних казни за прекршаје  |                  |               |
| 4086        | 743400        | Приходи од пенала   |                  |               |
| 4087        | 743500        | Приходи од одузете имовинске користи  |                  |               |
| 4088        | 743900        | Остале новчане казне, пенали и приходи од одузете имовинске користи           |                  |               |
| <b>4089</b> | <b>744000</b> | <b>ДОБРОВОЉНИ ТРАНСФЕРИ ОД ФИЗИЧКИХ И ПРАВНИХ ЛИЦА (4090 + 4091)</b>          |                  |               |
| 4090        | 744100        | Текући добровољни трансфери од физичких и правних лица                        |                  |               |
| 4091        | 744200        | Капитални добровољни трансфери од физичких и правних лица                     |                  |               |
| <b>4092</b> | <b>745000</b> | <b>МЕШОВИТИ И НЕОДРЕЂЕНИ ПРИХОДИ (4093)</b>                                   | <b>1.575</b>     | <b>387</b>    |
| 4093        | 745100        | Мешовити и неодређени приходи   | 1.575            | 387           |
| <b>4094</b> | <b>770000</b> | <b>МЕМОРАНДУМСКЕ СТАВКЕ ЗА РЕФУНДАЦИЈУ РАСХОДА (4095 + 4097)</b>              |                  |               |
| <b>4095</b> | <b>771000</b> | <b>МЕМОРАНДУМСКЕ СТАВКЕ ЗА РЕФУНДАЦИЈУ РАСХОДА (4096)</b>                     |                  |               |
| 4096        | 771100        | Меморандумске ставке за рефундацију расхода                                   |                  |               |
| <b>4097</b> | <b>772000</b> | <b>МЕМОРАНДУМСКЕ СТАВКЕ ЗА РЕФУНДАЦИЈУ РАСХОДА ИЗ ПРЕТХОДНЕ ГОДИНЕ (4098)</b> |                  |               |
| 4098        | 772100        | Меморандумске ставке за рефундацију расхода из претходне године               |                  |               |
| <b>4099</b> | <b>780000</b> | <b>ТРАНСФЕРИ ИЗМЕЂУ БУЏЕТСКИХ КОРИСНИКА НА ИСТОМ НИВОУ (4100)</b>             | <b>142.559</b>   | <b>91.111</b> |
| <b>4100</b> | <b>781000</b> | <b>ТРАНСФЕРИ ИЗМЕЂУ БУЏЕТСКИХ КОРИСНИКА НА ИСТОМ НИВОУ (4101 + 4102)</b>      | <b>142.559</b>   | <b>91.111</b> |
| 4101        | 781100        | Трансфери између буџетских корисника на истом нивоу                           | 142.559          | 91.111        |



| Ознака ОП   | Број конта    | Опис  | Износ            |               |
|-------------|---------------|---|------------------|---------------|
|             |               |   | Претходна година | Текућа година |
| 1           | 2             | 3   | 4                | 5             |
| 4102        | 781300        | Трансфери између организација обавезног социјалног осигурања                |                  |               |
| <b>4103</b> | <b>790000</b> | <b>ПРИХОДИ ИЗ БУЏЕТА (4104)</b>   |                  | <b>400</b>    |
| <b>4104</b> | <b>791000</b> | <b>ПРИХОДИ ИЗ БУЏЕТА (4105)</b>   |                  | <b>400</b>    |
| 4105        | 791100        | Приходи из буџета   |                  | 400           |
| <b>4106</b> | <b>800000</b> | <b>ПРИМАЊА ОД ПРОДАЈЕ НЕФИНАНСИЈСКЕ ИМОВИНЕ (4107 + 4114 + 4121 + 4124)</b> | <b>51.123</b>    | <b>32.935</b> |
| <b>4107</b> | <b>810000</b> | <b>ПРИМАЊА ОД ПРОДАЈЕ ОСНОВНИХ СРЕДСТАВА (4108 + 4110 + 4112)</b>           |                  |               |
| <b>4108</b> | <b>811000</b> | <b>ПРИМАЊА ОД ПРОДАЈЕ НЕПОКРЕТНОСТИ (4109)</b>                              |                  |               |
| 4109        | 811100        | Примања од продаје непокретности  |                  |               |
| <b>4110</b> | <b>812000</b> | <b>ПРИМАЊА ОД ПРОДАЈЕ ПОКРЕТНЕ ИМОВИНЕ (4111)</b>                           |                  |               |
| 4111        | 812100        | Примања од продаје покретне имовине   |                  |               |
| <b>4112</b> | <b>813000</b> | <b>ПРИМАЊА ОД ПРОДАЈЕ ОСТАЛИХ ОСНОВНИХ СРЕДСТАВА (4113)</b>                 |                  |               |
| 4113        | 813100        | Примања од продаје осталих основних средстава                               |                  |               |
| <b>4114</b> | <b>820000</b> | <b>ПРИМАЊА ОД ПРОДАЈЕ ЗАЛИХА (4115 + 4117 + 4119)</b>                       | <b>51.123</b>    | <b>32.935</b> |
| <b>4115</b> | <b>821000</b> | <b>ПРИМАЊА ОД ПРОДАЈЕ РОБНИХ РЕЗЕРВИ (4116)</b>                             |                  |               |
| 4116        | 821100        | Примања од продаје робних резерви   |                  |               |
| <b>4117</b> | <b>822000</b> | <b>ПРИМАЊА ОД ПРОДАЈЕ ЗАЛИХА ПРОИЗВОДЊЕ (4118)</b>                          |                  |               |
| 4118        | 822100        | Примања од продаје залиха производње  |                  |               |
| <b>4119</b> | <b>823000</b> | <b>ПРИМАЊА ОД ПРОДАЈЕ РОБЕ ЗА ДАЉУ ПРОДАЈУ (4120)</b>                       | <b>51.123</b>    | <b>32.935</b> |
| 4120        | 823100        | Примања од продаје робе за даљу продају                                     | 51.123           | 32.935        |
| <b>4121</b> | <b>830000</b> | <b>ПРИМАЊА ОД ПРОДАЈЕ ДРАГОЦЕНОСТИ (4122)</b>                               |                  |               |
| <b>4122</b> | <b>831000</b> | <b>ПРИМАЊА ОД ПРОДАЈЕ ДРАГОЦЕНОСТИ (4123)</b>                               |                  |               |
| 4123        | 831100        | Примања од продаје драгоцености   |                  |               |
| <b>4124</b> | <b>840000</b> | <b>ПРИМАЊА ОД ПРОДАЈЕ ПРИРОДНЕ ИМОВИНЕ (4125 + 4127 + 4129)</b>             |                  |               |
| <b>4125</b> | <b>841000</b> | <b>ПРИМАЊА ОД ПРОДАЈЕ ЗЕМЉИШТА (4126)</b>                                   |                  |               |
| 4126        | 841100        | Примања од продаје земљишта   |                  |               |
| <b>4127</b> | <b>842000</b> | <b>ПРИМАЊА ОД ПРОДАЈЕ ПОДЗЕМНИХ БЛАГА (4128)</b>                            |                  |               |
| 4128        | 842100        | Примања од продаје подземних блага  |                  |               |
| <b>4129</b> | <b>843000</b> | <b>ПРИМАЊА ОД ПРОДАЈЕ ШУМА И ВОДА (4130)</b>                                |                  |               |
| 4130        | 843100        | Примања од продаје шума и вода  |                  |               |
| <b>4131</b> | <b>900000</b> | <b>ПРИМАЊА ОД ЗАДУЖИВАЊА И ПРОДАЈЕ ФИНАНСИЈСКЕ ИМОВИНЕ (4132 + 4151)</b>    |                  |               |
| <b>4132</b> | <b>910000</b> | <b>ПРИМАЊА ОД ЗАДУЖИВАЊА (4133 + 4143)</b>                                  |                  |               |
| <b>4133</b> | <b>911000</b> | <b>ПРИМАЊА ОД ДОМАЊИХ ЗАДУЖИВАЊА (од 4134 до 4142)</b>                      |                  |               |
| 4134        | 911100        | Примања од емитовања домаћих хартија од вредности, изузев акција            |                  |               |
| 4135        | 911200        | Примања од задуживања од осталих нивоа власти                               |                  |               |



| Ознака ОП   | Број конта    | Опис   | Износ            |               |
|-------------|---------------|--|------------------|---------------|
|             |               |  | Претходна година | Текућа година |
| 1           | 2             | 3  | 4                | 5             |
| 4136        | 911300        | Примања од задуживања од јавних финансијских институција у земљи                             |                  |               |
| 4137        | 911400        | Примања од задуживања од пословних банака у земљи  |                  |               |
| 4138        | 911500        | Примања од задуживања од осталих поверилаца у земљи  |                  |               |
| 4139        | 911600        | Примања од задуживања од домаћинстава у земљи  |                  |               |
| 4140        | 911700        | Примања од домаћих финансијских деривата   |                  |               |
| 4141        | 911800        | Примања од домаћих меница  |                  |               |
| 4142        | 911900        | Исправка унутрашњег дуга   |                  |               |
| <b>4143</b> | <b>912000</b> | <b>ПРИМАЊА ОД ИНОСТРАНОГ ЗАДУЖИВАЊА (од 4144 до 4150)</b>                                    |                  |               |
| 4144        | 912100        | Примања од емитовања хартија од вредности, изузев акција, на иностраном финансијском тржишту |                  |               |
| 4145        | 912200        | Примања од задуживања од иностраних држава   |                  |               |
| 4146        | 912300        | Примања од задуживања од мултилатералних институција   |                  |               |
| 4147        | 912400        | Примања од задуживања од иностраних пословних банака   |                  |               |
| 4148        | 912500        | Примања од задуживања од осталих иностраних поверилаца                                       |                  |               |
| 4149        | 912600        | Примања од иностраних финансијских деривата  |                  |               |
| 4150        | 912900        | Исправка спољног дуга  |                  |               |
| <b>4151</b> | <b>920000</b> | <b>ПРИМАЊА ОД ПРОДАЈЕ ФИНАНСИЈСКЕ ИМОВИНЕ (4152 + 4162)</b>                                  |                  |               |
| <b>4152</b> | <b>921000</b> | <b>ПРИМАЊА ОД ПРОДАЈЕ ДОМАЋЕ ФИНАНСИЈСКЕ ИМОВИНЕ (од 4153 до 4161)</b>                       |                  |               |
| 4153        | 921100        | Примања од продаје домаћих хартија од вредности, изузев акција                               |                  |               |
| 4154        | 921200        | Примања од отплате кредита датих осталим нивоима власти                                      |                  |               |
| 4155        | 921300        | Примања од отплате кредита датих домаћим јавним финансијским институцијама                   |                  |               |
| 4156        | 921400        | Примања од отплате кредита датих домаћим пословним банкама                                   |                  |               |
| 4157        | 921500        | Примања од отплате кредита датих домаћим јавним нефинансијским институцијама                 |                  |               |
| 4158        | 921600        | Примања од отплате кредита датих физичким лицима и домаћинствима у земљи                     |                  |               |
| 4159        | 921700        | Примања од отплате кредита датих удружењима грађана у земљи                                  |                  |               |
| 4160        | 921800        | Примања од отплате кредита датих нефинансијским приватним предузећима у земљи                |                  |               |
| 4161        | 921900        | Примања од продаје домаћих акција и осталог капитала   |                  |               |
| <b>4162</b> | <b>922000</b> | <b>ПРИМАЊА ОД ПРОДАЈЕ СТРАНЕ ФИНАНСИЈСКЕ ИМОВИНЕ (од 4163 до 4170)</b>                       |                  |               |
| 4163        | 922100        | Примања од продаје страних хартија од вредности, изузев акција                               |                  |               |
| 4164        | 922200        | Примања од отплате кредита датих страним владама   |                  |               |
| 4165        | 922300        | Примања од отплате кредита датих међународним организацијама                                 |                  |               |
| 4166        | 922400        | Примања од отплате кредита датих страним пословним банкама                                   |                  |               |



| Ознака ОП   | Број конта    | Опис   | Износ            |                |
|-------------|---------------|--|------------------|----------------|
|             |               |  | Претходна година | Текућа година  |
| 1           | 2             | 3  | 4                | 5              |
| 4167        | 922500        | Примања од отплате кредита датих страним нефинансијским институцијама                    |                  |                |
| 4168        | 922600        | Примања од отплате кредита датих страним невладиним организацијама                       |                  |                |
| 4169        | 922700        | Примања од продаје страних акција и осталог капитала                                     |                  |                |
| 4170        | 922800        | Примања од продаје стране валуте   |                  |                |
| <b>4171</b> |               | <b>НОВЧАНИ ОДЛИВИ (4172 + 4340 + 4386)</b>   | <b>202.170</b>   | <b>129.406</b> |
| <b>4172</b> | <b>400000</b> | <b>ТЕКУЋИ РАСХОДИ (4173 + 4195 + 4240 + 4255 + 4279 + 4292 + 4308 + 4323)</b>            | <b>162.125</b>   | <b>105.562</b> |
| <b>4173</b> | <b>410000</b> | <b>РАСХОДИ ЗА ЗАПОСЛЕНЕ (4174 + 4176 + 4180 + 4182 + 4187 + 4189 + 4191+ 4193)</b>       | <b>31.182</b>    | <b>20.883</b>  |
| <b>4174</b> | <b>411000</b> | <b>ПЛАТЕ, ДОДАЦИ И НАКНАДЕ ЗАПОСЛЕНИХ (ЗАРАДЕ) (4175)</b>                                | <b>26.000</b>    | <b>16.891</b>  |
| 4175        | 411100        | Плате, додаци и накнаде запослених   | 26.000           | 16.891         |
| <b>4176</b> | <b>412000</b> | <b>СОЦИЈАЛНИ ДОПРИНОСИ НА ТЕРЕТ ПОСЛОДАВЦА (од 4177 до 4179)</b>                         | <b>4.459</b>     | <b>3.007</b>   |
| 4177        | 412100        | Допринос за пензијско и инвалидско осигурање   | 3.120            | 2.077          |
| 4178        | 412200        | Допринос за здравствено осигурање  | 1.339            | 930            |
| 4179        | 412300        | Допринос за незапосленост  |                  |                |
| <b>4180</b> | <b>413000</b> | <b>НАКНАДЕ У НАТУРИ (4181)</b>   | <b>22</b>        |                |
| 4181        | 413100        | Накнаде у натури   | 22               |                |
| <b>4182</b> | <b>414000</b> | <b>СОЦИЈАЛНА ДАВАЊА ЗАПОСЛЕНИМА (од 4183 до 4186)</b>                                    | <b>4</b>         | <b>664</b>     |
| 4183        | 414100        | Исплата накнада за време одсуствовања с посла на терет фондова                           |                  |                |
| 4184        | 414200        | Расходи за образовање деце запослених  |                  |                |
| 4185        | 414300        | Отпремнине и помоћи  |                  | 402            |
| 4186        | 414400        | Помоћ у медицинском лечењу запосленог или чланова уже породице и друге помоћи запосленом | 4                | 262            |
| <b>4187</b> | <b>415000</b> | <b>НАКНАДЕ ТРОШКОВА ЗА ЗАПОСЛЕНЕ (4188)</b>  | <b>533</b>       | <b>321</b>     |
| 4188        | 415100        | Накнаде трошкова за запослене  | 533              | 321            |
| <b>4189</b> | <b>416000</b> | <b>НАГРАДЕ ЗАПОСЛЕНИМА И ОСТАЛИ ПОСЕБНИ РАСХОДИ (4190)</b>                               | <b>164</b>       |                |
| 4190        | 416100        | Награде запосленима и остали посебни расходи   | 164              |                |
| <b>4191</b> | <b>417000</b> | <b>ПОСЛАНИЧКИ ДОДАТАК (4192)</b>   |                  |                |
| 4192        | 417100        | Посланички додатак   |                  |                |
| <b>4193</b> | <b>418000</b> | <b>СУДИЈСКИ ДОДАТАК (4194)</b>   |                  |                |
| 4194        | 418100        | Судијски додатак   |                  |                |
| <b>4195</b> | <b>420000</b> | <b>КОРИШЋЕЊЕ УСЛУГА И РОБА (4196 + 4204 + 4210 + 4219 + 4227 + 4230)</b>                 | <b>130.482</b>   | <b>84.084</b>  |
| <b>4196</b> | <b>421000</b> | <b>СТАЛНИ ТРОШКОВИ (од 4197 до 4203)</b>   | <b>3.302</b>     | <b>3.033</b>   |
| 4197        | 421100        | Трошкови платног промета и банкарских услуга   | 880              | 565            |
| 4198        | 421200        | Енергетске услуге  | 1.239            | 1.318          |
| 4199        | 421300        | Комуналне услуге   | 189              | 360            |
| 4200        | 421400        | Услуге комуникација  | 468              | 427            |
| 4201        | 421500        | Трошкови осигурања   | 218              | 81             |
| 4202        | 421600        | Закуп имовине и опреме   | 283              | 282            |
| 4203        | 421900        | Остали трошкови  | 25               |                |



| Ознака ОП   | Број конта    | Опис   | Износ            |               |
|-------------|---------------|--|------------------|---------------|
|             |               |  | Претходна година | Текућа година |
| 1           | 2             | 3  | 4                | 5             |
| <b>4204</b> | <b>422000</b> | <b>ТРОШКОВИ ПУТОВАЊА (од 4205 до 4209)</b>   |                  | <b>29</b>     |
| 4205        | 422100        | Трошкови службених путовања у земљи  |                  | 29            |
| 4206        | 422200        | Трошкови службених путовања у иностранство   |                  |               |
| 4207        | 422300        | Трошкови путовања у оквиру редовног рада   |                  |               |
| 4208        | 422400        | Трошкови путовања ученика  |                  |               |
| 4209        | 422900        | Остали трошкови транспорта   |                  |               |
| <b>4210</b> | <b>423000</b> | <b>УСЛУГЕ ПО УГОВОРУ (од 4211 до 4218)</b>   | <b>1.982</b>     | <b>1.907</b>  |
| 4211        | 423100        | Административне услуге   | 389              | 135           |
| 4212        | 423200        | Компјутерске услуге  | 710              | 716           |
| 4213        | 423300        | Услуге образовања и усавршавања запослених   | 12               |               |
| 4214        | 423400        | Услуге информисања   | 22               | 66            |
| 4215        | 423500        | Стручне услуге   | 240              | 220           |
| 4216        | 423600        | Услуге за домаћинство и угоститељство  | 598              | 742           |
| 4217        | 423700        | Репрезентација   | 2                | 5             |
| 4218        | 423900        | Остале опште услуге  | 9                | 23            |
| <b>4219</b> | <b>424000</b> | <b>СПЕЦИЈАЛИЗОВАНЕ УСЛУГЕ (од 4220 до 4226)</b>                                    | <b>18</b>        | <b>10</b>     |
| 4220        | 424100        | Пољопривредне услуге   |                  |               |
| 4221        | 424200        | Услуге образовања, културе и спорта  |                  |               |
| 4222        | 424300        | Медицинске услуге  | 16               | 10            |
| 4223        | 424400        | Услуге одржавања аутопутева  |                  |               |
| 4224        | 424500        | Услуге одржавања националних паркова и природних површина                          |                  |               |
| 4225        | 424600        | Услуге очувања животне средине, науке и геодетске услуге                           | 2                |               |
| 4226        | 424900        | Остале специјализоване услуге  |                  |               |
| <b>4227</b> | <b>425000</b> | <b>ТЕКУЋЕ ПОПРАВКЕ И ОДРЖАВАЊЕ (УСЛУГЕ И МАТЕРИЈАЛИ) (4228 + 4229)</b>             | <b>166</b>       | <b>346</b>    |
| 4228        | 425100        | Текуће поправке и одржавање зграда и објеката                                      | 5                | 69            |
| 4229        | 425200        | Текуће поправке и одржавање опреме   | 161              | 277           |
| <b>4230</b> | <b>426000</b> | <b>МАТЕРИЈАЛ (од 4231 до 4239)</b>   | <b>125.014</b>   | <b>78.759</b> |
| 4231        | 426100        | Административни материјал  | 228              | 140           |
| 4232        | 426200        | Материјали за пољопривреду   |                  |               |
| 4233        | 426300        | Материјали за образовање и усавршавање запослених                                  |                  |               |
| 4234        | 426400        | Материјали за саобраћај  | 42               | 92            |
| 4235        | 426500        | Материјали за очување животне средине и науку                                      |                  |               |
| 4236        | 426600        | Материјали за образовање, културу и спорт  |                  |               |
| 4237        | 426700        | Медицински и лабораторијски материјали   | 124.612          | 78.379        |
| 4238        | 426800        | Материјали за одржавање хигијене и угоститељство                                   | 113              | 111           |
| 4239        | 426900        | Материјали за посебне намене   | 19               | 37            |
| <b>4240</b> | <b>430000</b> | <b>АМОРТИЗАЦИЈА И УПОТРЕБА СРЕДСТАВА ЗА РАД (4241 + 4245 + 4247 + 4249 + 4253)</b> | <b>190</b>       | <b>164</b>    |
| <b>4241</b> | <b>431000</b> | <b>АМОРТИЗАЦИЈА НЕКРЕТНИНА И ОПРЕМЕ (од 4242 до 4244)</b>                          | <b>190</b>       | <b>164</b>    |
| 4242        | 431100        | Амортизација зграда и грађевинских објеката  | 90               | 89            |
| 4243        | 431200        | Амортизација опреме  | 100              | 75            |
| 4244        | 431300        | Амортизација осталих некретнина и опреме   |                  |               |
| <b>4245</b> | <b>432000</b> | <b>АМОРТИЗАЦИЈА КУЛТИВИСАНЕ ИМОВИНЕ (4246)</b>                                     |                  |               |
| 4246        | 432100        | Амортизација култивисане имовине   |                  |               |
| <b>4247</b> | <b>433000</b> | <b>УПОТРЕБА ДРАГОЦЕНОСТИ (4248)</b>  |                  |               |



| Ознака ОП   | Број конта    | Опис  | Износ            |               |
|-------------|---------------|---|------------------|---------------|
|             |               |   | Претходна година | Текућа година |
| 1           | 2             | 3   | 4                | 5             |
| 4248        | 433100        | Употреба драгоцености   |                  |               |
| <b>4249</b> | <b>434000</b> | <b>УПОТРЕБА ПРИРОДНЕ ИМОВИНЕ (од 4250 до 4252)</b>                                  |                  |               |
| 4250        | 434100        | Употреба земљишта   |                  |               |
| 4251        | 434200        | Употреба подземног блага  |                  |               |
| 4252        | 434300        | Употреба шума и вода  |                  |               |
| <b>4253</b> | <b>435000</b> | <b>АМОРТИЗАЦИЈА НЕМАТЕРИЈАЛНЕ ИМОВИНЕ (4254)</b>                                    |                  |               |
| 4254        | 435100        | Амортизација нематеријалне имовине  |                  |               |
| <b>4255</b> | <b>440000</b> | <b>ОТПЛАТА КАМАТА И ПРАТЕЋИ ТРОШКОВИ ЗАДУЖИВАЊА (4256 + 4266 + 4273 + 4275)</b>     | <b>17</b>        | <b>11</b>     |
| <b>4256</b> | <b>441000</b> | <b>ОТПЛАТЕ ДОМАЋИХ КАМАТА (од 4257 до 4265)</b>                                     |                  |               |
| 4257        | 441100        | Отплата камата на домаће хартије од вредности                                       |                  |               |
| 4258        | 441200        | Отплата камата осталим нивоима власти   |                  |               |
| 4259        | 441300        | Отплата камата домаћим јавним финансијским институцијама                            |                  |               |
| 4260        | 441400        | Отплата камата домаћим пословним банкама  |                  |               |
| 4261        | 441500        | Отплата камата осталим домаћим кредиторима  |                  |               |
| 4262        | 441600        | Отплата камата домаћинствима у земљи  |                  |               |
| 4263        | 441700        | Отплата камата на домаће финансијске деривате                                       |                  |               |
| 4264        | 441800        | Отплата камата на домаће менице   |                  |               |
| 4265        | 441900        | Финансијске промене на финансијским лизинзима                                       |                  |               |
| <b>4266</b> | <b>442000</b> | <b>ОТПЛАТА СТРАНИХ КАМАТА (од 4267 до 4272)</b>                                     |                  |               |
| 4267        | 442100        | Отплата камата на хартије од вредности емитоване на иностраном финансијском тржишту |                  |               |
| 4268        | 442200        | Отплата камата страним владама  |                  |               |
| 4269        | 442300        | Отплата камата мултилатералним институцијама  |                  |               |
| 4270        | 442400        | Отплата камата страним пословним банкама  |                  |               |
| 4271        | 442500        | Отплата камата осталим страним кредиторима  |                  |               |
| 4272        | 442600        | Отплата камата на стране финансијске деривате                                       |                  |               |
| <b>4273</b> | <b>443000</b> | <b>ОТПЛАТА КАМАТА ПО ГАРАНЦИЈАМА (4274)</b>   |                  |               |
| 4274        | 443100        | Отплата камата по гаранцијама   |                  |               |
| <b>4275</b> | <b>444000</b> | <b>ПРАТЕЋИ ТРОШКОВИ ЗАДУЖИВАЊА (од 4276 до 4278)</b>                                | <b>17</b>        | <b>11</b>     |
| 4276        | 444100        | Негативне курсне разлике  |                  |               |
| 4277        | 444200        | Казне за кашњење  | 17               | 11            |
| 4278        | 444300        | Остали пратећи трошкови задуживања  |                  |               |
| <b>4279</b> | <b>450000</b> | <b>СУБВЕНЦИЈЕ (4280 + 4283 + 4286 + 4289)</b>                                       |                  |               |
| <b>4280</b> | <b>451000</b> | <b>СУБВЕНЦИЈЕ ЈАВНИМ НЕФИНАНСИЈСКИМ ПРЕДУЗЕЋИМА И ОРГАНИЗАЦИЈАМА (4281 + 4282)</b>  |                  |               |
| 4281        | 451100        | Текуће субвенције јавним нефинансијским предузећима и организацијама                |                  |               |
| 4282        | 451200        | Капиталне субвенције јавним нефинансијским предузећима и организацијама             |                  |               |
| <b>4283</b> | <b>452000</b> | <b>СУБВЕНЦИЈЕ ПРИВАТНИМ ФИНАНСИЈСКИМ ИНСТИТУЦИЈАМА (4284 + 4285)</b>                |                  |               |
| 4284        | 452100        | Текуће субвенције приватним финансијским  |                  |               |





| Ознака ОП   | Број конта    | Опис   | Износ            |               |
|-------------|---------------|--|------------------|---------------|
|             |               |  | Претходна година | Текућа година |
| 1           | 2             | 3  | 4                | 5             |
|             |               | институцијама  |                  |               |
| 4285        | 452200        | Капиталне субвенције приватним финансијским институцијама  |                  |               |
| <b>4286</b> | <b>453000</b> | <b>СУБВЕНЦИЈЕ ЈАВНИМ ФИНАНСИЈСКИМ ИНСТИТУЦИЈАМА (4287 + 4288)</b>                                    |                  |               |
| 4287        | 453100        | Текуће субвенције јавним финансијским институцијама  |                  |               |
| 4288        | 453200        | Капиталне субвенције јавним финансијским институцијама   |                  |               |
| <b>4289</b> | <b>454000</b> | <b>СУБВЕНЦИЈЕ ПРИВАТНИМ ПРЕДУЗЕЋИМА (4290 + 4291)</b>  |                  |               |
| 4290        | 454100        | Текуће субвенције приватним предузећима  |                  |               |
| 4291        | 454200        | Капиталне субвенције приватним предузећима   |                  |               |
| <b>4292</b> | <b>460000</b> | <b>ДОНАЦИЈЕ, ДОТАЦИЈЕ И ТРАНСФЕРИ (4293 + 4296 + 4299 + 4302 + 4305)</b>                             | <b>254</b>       | <b>410</b>    |
| <b>4293</b> | <b>461000</b> | <b>ДОНАЦИЈЕ СТРАНИМ ВЛАДАМА (4294 + 4295)</b>  |                  |               |
| 4294        | 461100        | Текуће донације страним владама  |                  |               |
| 4295        | 461200        | Капиталне донације страним владама   |                  |               |
| <b>4296</b> | <b>462000</b> | <b>ДОТАЦИЈЕ МЕЂУНАРОДНИМ ОРГАНИЗАЦИЈАМА (4297 + 4298)</b>  |                  |               |
| 4297        | 462100        | Текуће дотације међународним организацијама  |                  |               |
| 4298        | 462200        | Капиталне дотације међународним организацијама   |                  |               |
| <b>4299</b> | <b>463000</b> | <b>ТРАНСФЕРИ ОСТАЛИМ НИВОИМА ВЛАСТИ (4300 + 4301)</b>  |                  |               |
| 4300        | 463100        | Текући трансфери осталим нивоима власти  |                  |               |
| 4301        | 463200        | Капитални трансфери осталим нивоима власти   |                  |               |
| <b>4302</b> | <b>464000</b> | <b>ДОТАЦИЈЕ ОРГАНИЗАЦИЈАМА ОБАВЕЗНОГ СОЦИЈАЛНОГ ОСИГУРАЊА (4303 + 4304)</b>                          |                  |               |
| 4303        | 464100        | Текуће дотације организацијама обавезног социјалног осигурања  |                  |               |
| 4304        | 464200        | Капиталне дотације организацијама обавезног социјалног осигурања                                     |                  |               |
| <b>4305</b> | <b>465000</b> | <b>ОСТАЛЕ ДОТАЦИЈЕ И ТРАНСФЕРИ (4306 + 4307)</b>   | <b>254</b>       | <b>410</b>    |
| 4306        | 465100        | Остале текуће дотације и трансфери   | 254              | 410           |
| 4307        | 465200        | Остале капиталне дотације и трансфери  |                  |               |
| <b>4308</b> | <b>470000</b> | <b>СОЦИЈАЛНО ОСИГУРАЊЕ И СОЦИЈАЛНА ЗАШТИТА (4309 + 4313)</b>   |                  |               |
| <b>4309</b> | <b>471000</b> | <b>ПРАВА ИЗ СОЦИЈАЛНОГ ОСИГУРАЊА (ОРГАНИЗАЦИЈЕ ОБАВЕЗНОГ СОЦИЈАЛНОГ ОСИГУРАЊА) (од 4310 до 4312)</b> |                  |               |
| 4310        | 471100        | Права из социјалног осигурања која се исплаћују непосредно домаћинствима                             |                  |               |
| 4311        | 471200        | Права из социјалног осигурања која се исплаћују непосредно пружаоцима услуга                         |                  |               |
| 4312        | 471900        | Трансфери другим организацијама обавезног социјалног осигурања за доприносе за осигурање             |                  |               |
| <b>4313</b> | <b>472000</b> | <b>НАКНАДЕ ЗА СОЦИЈАЛНУ ЗАШТИТУ ИЗ БУЏЕТА (од 4314 до 4322)</b>                                      |                  |               |
| 4314        | 472100        | Накнаде из буџета у случају болести и инвалидности   |                  |               |
| 4315        | 472200        | Накнаде из буџета за породилско одсуство   |                  |               |



| Ознака ОП   | Број конта    | Опис  | Износ            |               |
|-------------|---------------|---|------------------|---------------|
|             |               |   | Претходна година | Текућа година |
| 1           | 2             | 3   | 4                | 5             |
| 4316        | 472300        | Накнаде из буџета за децу и породицу  |                  |               |
| 4317        | 472400        | Накнаде из буџета за случај незапослености  |                  |               |
| 4318        | 472500        | Старосне и породичне пензије из буџета  |                  |               |
| 4319        | 472600        | Накнаде из буџета у случају смрти   |                  |               |
| 4320        | 472700        | Накнаде из буџета за образовање, културу, науку и спорт   |                  |               |
| 4321        | 472800        | Накнаде из буџета за становање и живот  |                  |               |
| 4322        | 472900        | Остале накнаде из буџета  |                  |               |
| <b>4323</b> | <b>480000</b> | <b>ОСТАЛИ РАСХОДИ (4324 + 4327 + 4331 + 4333 + 4336 + 4338)</b>   |                  | <b>10</b>     |
| <b>4324</b> | <b>481000</b> | <b>ДОТАЦИЈЕ НЕВЛАДИНИМ ОРГАНИЗАЦИЈАМА (4325 + 4326)</b>   |                  |               |
| 4325        | 481100        | Дотације непрофитним организацијама које пружају помоћ домаћинствима  |                  |               |
| 4326        | 481900        | Дотације осталим непрофитним институцијама  |                  |               |
| <b>4327</b> | <b>482000</b> | <b>ПОРЕЗИ, ОБАВЕЗНЕ ТАКСЕ, КАЗНЕ, ПЕНАЛИ И КАМАТЕ (од 4328 до 4330)</b>   |                  | <b>10</b>     |
| 4328        | 482100        | Остали порези   |                  |               |
| 4329        | 482200        | Обавезне таксе  |                  | 10            |
| 4330        | 482300        | Новчане казне, пенали и камате  |                  |               |
| <b>4331</b> | <b>483000</b> | <b>НОВЧАНЕ КАЗНЕ И ПЕНАЛИ ПО РЕШЕЊУ СУДОВА (4332)</b>   |                  |               |
| 4332        | 483100        | Новчане казне и пенали по решењу судова   |                  |               |
| <b>4333</b> | <b>484000</b> | <b>НАКНАДА ШТЕТЕ ЗА ПОВРЕДЕ ИЛИ ШТЕТУ НАСТАЛУ УСЛЕД ЕЛЕМЕНТАРНИХ НЕПОГОДА ИЛИ ДРУГИХ ПРИРОДНИХ УЗРОКА (4334 + 4335)</b> |                  |               |
| 4334        | 484100        | Накнада штете за повреде или штету услед елементарних непогода  |                  |               |
| 4335        | 484200        | Накнада штете од дивљачи  |                  |               |
| <b>4336</b> | <b>485000</b> | <b>НАКНАДА ШТЕТЕ ЗА ПОВРЕДЕ ИЛИ ШТЕТУ НАНЕТУ ОД СТРАНЕ ДРЖАВНИХ ОРГАНА (4337)</b>                                       |                  |               |
| 4337        | 485100        | Накнада штете за повреде или штету нанете од стране државних органа   |                  |               |
| <b>4338</b> | <b>489000</b> | <b>РАСХОДИ КОЈИ СЕ ФИНАНСИРАЈУ ИЗ СРЕДСТАВА ЗА РЕАЛИЗАЦИЈУ НАЦИОНАЛНОГ ИНВЕСТИЦИОНОГ ПЛАНА (4339)</b>                   |                  |               |
| 4339        | 489100        | Расходи који се финансирају из средстава за реализацију националног инвестиционог плана                                 |                  |               |
| <b>4340</b> | <b>500000</b> | <b>ИЗДАЦИ ЗА НЕФИНАНСИЈСКУ ИМОВИНУ (4341 + 4363 + 4372 + 4375 + 4383)</b>   | <b>40.045</b>    | <b>23.844</b> |
| <b>4341</b> | <b>510000</b> | <b>ОСНОВНА СРЕДСТВА (4342 + 4347 + 4357 + 4359 + 4361)</b>  | <b>20</b>        |               |
| <b>4342</b> | <b>511000</b> | <b>ЗГРАДЕ И ГРАЂЕВИНСКИ ОБЈЕКТИ (од 4343 до 4346)</b>   |                  |               |
| 4343        | 511100        | Куповина зграда и објеката  |                  |               |
| 4344        | 511200        | Изградња зграда и објеката  |                  |               |
| 4345        | 511300        | Капитално одржавање зграда и објеката   |                  |               |
| 4346        | 511400        | Пројектно планирање   |                  |               |
| <b>4347</b> | <b>512000</b> | <b>МАШИНЕ И ОПРЕМА (од 4348 до 4356)</b>  | <b>20</b>        |               |
| 4348        | 512100        | Опрема за саобраћај   |                  |               |
| 4349        | 512200        | Административна опрема  | 20               |               |
| 4350        | 512300        | Опрема за пољопривреду  |                  |               |



| Ознака ОП   | Број конта    | Опис  | Износ            |               |
|-------------|---------------|---|------------------|---------------|
|             |               |   | Претходна година | Текућа година |
| 1           | 2             | 3   | 4                | 5             |
| 4351        | 512400        | Опрема за заштиту животне средине   |                  |               |
| 4352        | 512500        | Медицинска и лабораторијска опрема  |                  |               |
| 4353        | 512600        | Опрема за образовање, науку, културу и спорт  |                  |               |
| 4354        | 512700        | Опрема за војску  |                  |               |
| 4355        | 512800        | Опрема за јавну безбедност  |                  |               |
| 4356        | 512900        | Опрема за производњу, моторна, непокретна и немоторна опрема  |                  |               |
| <b>4357</b> | <b>513000</b> | <b>ОСТАЛЕ НЕКРЕТНИНЕ И ОПРЕМА (4358)</b>  |                  |               |
| 4358        | 513100        | Остале некретнине и опрема  |                  |               |
| <b>4359</b> | <b>514000</b> | <b>КУЛТИВИСАНА ИМОВИНА (4360)</b>   |                  |               |
| 4360        | 514100        | Култивисана имовина   |                  |               |
| <b>4361</b> | <b>515000</b> | <b>НЕМАТЕРИЈАЛНА ИМОВИНА (4362)</b>   |                  |               |
| 4362        | 515100        | Нематеријална имовина   |                  |               |
| <b>4363</b> | <b>520000</b> | <b>ЗАЛИХЕ (4364 + 4366 + 4370)</b>  | <b>40.025</b>    | <b>23.844</b> |
| <b>4364</b> | <b>521000</b> | <b>РОБНЕ РЕЗЕРВЕ (4365)</b>   |                  |               |
| 4365        | 521100        | Робне резерве   |                  |               |
| <b>4366</b> | <b>522000</b> | <b>ЗАЛИХЕ ПРОИЗВОДЊЕ (од 4367 до 4369)</b>  |                  |               |
| 4367        | 522100        | Залихе материјала   |                  |               |
| 4368        | 522200        | Залихе недовршене производње  |                  |               |
| 4369        | 522300        | Залихе готових производа  |                  |               |
| <b>4370</b> | <b>523000</b> | <b>ЗАЛИХЕ РОБЕ ЗА ДАЉУ ПРОДАЈУ (4371)</b>   | <b>40.025</b>    | <b>23.844</b> |
| 4371        | 523100        | Залихе робе за даљу продају   | 40.025           | 23.844        |
| <b>4372</b> | <b>530000</b> | <b>ДРАГОЦЕНОСТИ (4373)</b>  |                  |               |
| <b>4373</b> | <b>531000</b> | <b>ДРАГОЦЕНОСТИ (4374)</b>  |                  |               |
| 4374        | 531100        | Драгоцености  |                  |               |
| <b>4375</b> | <b>540000</b> | <b>ПРИРОДНА ИМОВИНА (4376 + 4378 + 4380)</b>  |                  |               |
| <b>4376</b> | <b>541000</b> | <b>ЗЕМЉИШТЕ (4377)</b>  |                  |               |
| 4377        | 541100        | Земљиште  |                  |               |
| <b>4378</b> | <b>542000</b> | <b>РУДНА БОГАТСТВА (4379)</b>   |                  |               |
| 4379        | 542100        | Копови  |                  |               |
| <b>4380</b> | <b>543000</b> | <b>ШУМЕ И ВОДЕ (4381 + 4382)</b>  |                  |               |
| 4381        | 543100        | Шуме  |                  |               |
| 4382        | 543200        | Воде  |                  |               |
| <b>4383</b> | <b>55000</b>  | <b>НЕФИНАНСИЈСКА ИМОВИНА КОЈА СЕ ФИНАНСИРА ИЗ СРЕДСТАВА ЗА РЕАЛИЗАЦИЈУ НАЦИОНАЛНОГ ИНВЕСТИЦИОНОГ ПЛАНА (4384)</b> |                  |               |
| <b>4384</b> | <b>551000</b> | <b>НЕФИНАНСИЈСКА ИМОВИНА КОЈА СЕ ФИНАНСИРА ИЗ СРЕДСТАВА ЗА РЕАЛИЗАЦИЈУ НАЦИОНАЛНОГ ИНВЕСТИЦИОНОГ ПЛАНА (4385)</b> |                  |               |
| 4385        | 551100        | Нефинансијска имовина која се финансира из средстава за реализацију националног инвестиционог плана               |                  |               |
| <b>4386</b> | <b>600000</b> | <b>ИЗДАЦИ ЗА ОТПЛАТУ ГЛАВНИЦЕ И НАБАВКУ ФИНАНСИЈСКЕ ИМОВИНЕ (4387 + 4412)</b>                                     |                  |               |
| <b>4387</b> | <b>610000</b> | <b>ОТПЛАТА ГЛАВНИЦЕ (4388 + 4398 + 4406 + 4408+4410)</b>  |                  |               |
| <b>4388</b> | <b>611000</b> | <b>ОТПЛАТА ГЛАВНИЦЕ ДОМАЋИМ КРЕДИТОРИМА (од 4389 до 4397)</b>   |                  |               |
| 4389        | 611100        | Отплата главнице на домаће хартије од вредности,  |                  |               |



| Ознака ОП   | Број конта    | Опис  | Износ            |               |
|-------------|---------------|---|------------------|---------------|
|             |               |   | Претходна година | Текућа година |
| 1           | 2             | 3   | 4                | 5             |
|             |               | изузев акција   |                  |               |
| 4390        | 611200        | Отплата главнице осталим нивоима власти   |                  |               |
| 4391        | 611300        | Отплата главнице домаћим јавним финансијским институцијама  |                  |               |
| 4392        | 611400        | Отплата главнице домаћим пословним банкама  |                  |               |
| 4393        | 611500        | Отплата главнице осталим домаћим кредиторима  |                  |               |
| 4394        | 611600        | Отплата главнице домаћинствима у земљи  |                  |               |
| 4395        | 611700        | Отплата главнице на домаће финансијске деривате   |                  |               |
| 4396        | 611800        | Отплата домаћих меница  |                  |               |
| 4397        | 611900        | Исправка унутрашњег дуга  |                  |               |
| <b>4398</b> | <b>612000</b> | <b>ОТПЛАТА ГЛАВНИЦЕ СТРАНИМ КРЕДИТОРИМА (од 4399 до 4405)</b>   |                  |               |
| 4399        | 612100        | Отплата главнице на хартије од вредности, изузев акција, емитоване на иностраном финансијском тржишту |                  |               |
| 4400        | 612200        | Отплата главнице страним владама  |                  |               |
| 4401        | 612300        | Отплата главнице мултилатералним институцијама  |                  |               |
| 4402        | 612400        | Отплата главнице страним пословним банкама  |                  |               |
| 4403        | 612500        | Отплата главнице осталим страним кредиторима  |                  |               |
| 4404        | 612600        | Отплата главнице на стране финансијске деривате   |                  |               |
| 4405        | 612900        | Исправка спољног дуга   |                  |               |
| <b>4406</b> | <b>613000</b> | <b>ОТПЛАТА ГЛАВНИЦЕ ПО ГАРАНЦИЈАМА (4407)</b>   |                  |               |
| 4407        | 613100        | Отплата главнице по гаранцијама   |                  |               |
| <b>4408</b> | <b>614000</b> | <b>ОТПЛАТА ГЛАВНИЦЕ ЗА ФИНАНСИЈСКИ ЛИЗИНГ (4409)</b>  |                  |               |
| 4409        | 614100        | Отплата главнице за финансијски лизинг  |                  |               |
| <b>4410</b> | <b>615000</b> | <b>ОТПЛАТА ГАРАНЦИЈА ПО КОМЕРЦИЈАЛНИМ ТРАНСАКЦИЈАМА (4411)</b>  |                  |               |
| 4411        | 615100        | Отплата гаранција по комерцијалним трансакцијама  |                  |               |
| <b>4412</b> | <b>620000</b> | <b>НАБАВКА ФИНАНСИЈСКЕ ИМОВИНЕ (4413 + 4423 + 4432)</b>   |                  |               |
| <b>4413</b> | <b>621000</b> | <b>НАБАВКА ДОМАЋЕ ФИНАНСИЈСКЕ ИМОВИНЕ (од 4414 до 4422)</b>   |                  |               |
| 4414        | 621100        | Набавка домаћих хартија од вредности, изузев акција   |                  |               |
| 4415        | 621200        | Кредити осталим нивоима власти  |                  |               |
| 4416        | 621300        | Кредити домаћим јавним финансијским институцијама   |                  |               |
| 4417        | 621400        | Кредити домаћим пословним банкама   |                  |               |
| 4418        | 621500        | Кредити домаћим нефинансијским јавним институцијама   |                  |               |
| 4419        | 621600        | Кредити физичким лицима и домаћинствима у земљи   |                  |               |
| 4420        | 621700        | Кредити невладиним организацијама у земљи   |                  |               |
| 4421        | 621800        | Кредити домаћим нефинансијским приватним предузећима  |                  |               |
| 4422        | 621900        | Набавка домаћих акција и осталог капитала   |                  |               |
| <b>4423</b> | <b>622000</b> | <b>НАБАВКА СТРАНЕ ФИНАНСИЈСКЕ ИМОВИНЕ (од 4424 до 4431)</b>   |                  |               |
| 4424        | 622100        | Набавка страних хартија од вредности, изузев акција   |                  |               |
| 4425        | 622200        | Кредити страним владама   |                  |               |



| Ознака ОП   | Број конта    | Опис  | Износ            |                |
|-------------|---------------|---|------------------|----------------|
|             |               |   | Претходна година | Текућа година  |
| 1           | 2             | 3   | 4                | 5              |
| 4426        | 622300        | Кредити међународним организацијама   |                  |                |
| 4427        | 622400        | Кредити страним пословним банкама   |                  |                |
| 4428        | 622500        | Кредити страним нефинансијским институцијама  |                  |                |
| 4429        | 622600        | Кредити страним невладиним организацијама   |                  |                |
| 4430        | 622700        | Набавка страних акција и осталог капитала   |                  |                |
| 4431        | 622800        | Куповина стране валуте  |                  |                |
| <b>4432</b> | <b>623000</b> | <b>НАБАВКА ФИНАНСИЈСКЕ ИМОВИНЕ КОЈА СЕ ФИНАНСИРА ИЗ СРЕДСТАВА ЗА РЕАЛИЗАЦИЈУ НАЦИОНАЛНОГ ИНВЕСТИЦИОНОГ ПЛАНА (4433)</b> |                  |                |
| 4433        | 623100        | Набавка финансијске имовине која се финансира из средстава за реализацију националног инвестиционог плана               |                  |                |
| <b>4434</b> |               | <b>ВИШАК НОВЧАНИХ ПРИЛИВА (4001 – 4171) &gt; 0</b>  |                  |                |
| <b>4435</b> |               | <b>МАЊАК НОВЧАНИХ ПРИЛИВА (4171 – 4001) &gt; 0</b>  | <b>6.402</b>     | <b>4.255</b>   |
| <b>4436</b> |               | <b>САЛДО ГОТОВИНЕ НА ПОЧЕТКУ ГОДИНЕ</b>   | <b>14.632</b>    | <b>8.521</b>   |
| <b>4437</b> |               | <b>КОРИГОВАНИ ПРИЛИВИ ЗА ПРИМЉЕНА СРЕДСТВА У ОБРАЧУНУ (4001 + 4438)</b>   | <b>216.941</b>   | <b>139.016</b> |
| 4438        |               | Корекција новчаних прилива за наплаћена средства која се не евидентирају преко класа 700000, 800000 и 900000            | 21.173           | 13.865         |
| <b>4439</b> |               | <b>КОРИГОВАНИ ОДЛИВИ ЗА ИСПЛАЋЕНА СРЕДСТВА У ОБРАЧУНУ (4171 – 4440 + 4441)</b>  | <b>223.052</b>   | <b>142.891</b> |
| 4440        |               | Корекција новчаних одлива за износ обрачунате амортизације књижене на терет сопствених прихода                          | 190              | 164            |
| 4441        |               | Корекција новчаних одлива за износ плаћених расхода који се не евидентирају преко класе 400000, 500000 и 600000         | 21.072           | 13.649         |
| <b>4442</b> |               | <b>САЛДО ГОТОВИНЕ НА КРАЈУ ГОДИНЕ (4436 + 4437 – 4439)</b>  | <b>8.521</b>     | <b>4.646</b>   |

**Извештај о извршењу буџета**
**I. УКУПНИ ПРИХОДИ И ПРИМАЊА**

(У хиљадама динара)

| Ознака ОП | Број конта | Опис   | Износ планираних прихода и примања | Износ остварених прихода и примања |                             |                     |                 |        |                      |                   |
|-----------|------------|--|------------------------------------|------------------------------------|-----------------------------|---------------------|-----------------|--------|----------------------|-------------------|
|           |            |  |                                    | Укупно (од 6 до 11)                | Приходи и примања из буџета |                     |                 |        | Из донација и помоћи | Из осталих извора |
|           |            |  |                                    |                                    | Републике                   | Аутономне покрајине | Општине / града | ОСО    |                      |                   |
| 1         | 2          | 3  | 4                                  | 5                                  | 6                           | 7                   | 8               | 9      | 10                   | 11                |
| 5001      |            | ТЕКУЋИ ПРИХОДИ И ПРИМАЊА ОД ПРОДАЈЕ НЕФИНАНСИЈСКЕ ИМОВИНЕ (5002 + 5106)        | 236.938                            | 125.151                            |                             |                     | 400             | 91.111 |                      | 33.640            |
| 5002      | 700000     | ТЕКУЋИ ПРИХОДИ (5003 + 5047 + 5057 + 5069 + 5094 + 5099 + 5103)                | 151.670                            | 92.216                             |                             |                     | 400             | 91.111 |                      | 705               |
| 5003      | 710000     | ПОРЕЗИ (5004 + 5008 + 5010 + 5017 + 5023 + 5030 + 5033 + 5040)                 |                                    |                                    |                             |                     |                 |        |                      |                   |
| 5004      | 711000     | ПОРЕЗ НА ДОХОДАК, ДОБИТ И КАПИТАЛНЕ ДОБИТКЕ (од 5005 до 5007)                  |                                    |                                    |                             |                     |                 |        |                      |                   |
| 5005      | 711100     | Порези на доходак и капиталне добитке које плаћају физичка лица                |                                    |                                    |                             |                     |                 |        |                      |                   |
| Ознака ОП | Број конта | Опис   | Износ планираних прихода и примања | Износ остварених прихода и примања |                             |                     |                 |        |                      |                   |
|           |            |  |                                    | Укупно (од 6 до 11)                | Приходи и примања из буџета |                     |                 |        | Из донација и помоћи | Из осталих извора |
|           |            |  |                                    |                                    | Републике                   | Аутономне покрајине | Општине / града | ОСО    |                      |                   |
| 1         | 2          | 3  | 4                                  | 5                                  | 6                           | 7                   | 8               | 9      | 10                   | 11                |
| 5006      | 711200     | Порези на добит и капиталне добитке које плаћају предузећа и друга правна лица |                                    |                                    |                             |                     |                 |        |                      |                   |



|             |               |  |  |  |  |  |  |  |  |  |
|-------------|---------------|--|--|--|--|--|--|--|--|--|
| 5007        | 711300        | Порези на доходак, добит и капиталне добитке који се не могу разврстати између физичких и правних лица   |  |  |  |  |  |  |  |  |
| <b>5008</b> | <b>712000</b> | <b>ПОРЕЗ НА ФОНД ЗАРАДА (5009)</b>   |  |  |  |  |  |  |  |  |
| 5009        | 712100        | Порез на фонд зарада   |  |  |  |  |  |  |  |  |
| <b>5010</b> | <b>713000</b> | <b>ПОРЕЗ НА ИМОВИНУ (од 5011 до 5016)</b>  |  |  |  |  |  |  |  |  |
| 5011        | 713100        | Периодични порези на непокретности   |  |  |  |  |  |  |  |  |
| 5012        | 713200        | Периодични порези на нето имовину  |  |  |  |  |  |  |  |  |
| 5013        | 713300        | Порези на заоставштину, наслеђе и поклон   |  |  |  |  |  |  |  |  |
| 5014        | 713400        | Порези на финансијске и капиталне трансакције  |  |  |  |  |  |  |  |  |
| 5015        | 713500        | Други једнократни порези на имовину  |  |  |  |  |  |  |  |  |
| 5016        | 713600        | Други периодични порези на имовину   |  |  |  |  |  |  |  |  |
| <b>5017</b> | <b>714000</b> | <b>ПОРЕЗ НА ДОБРА И УСЛУГЕ (од 5018 до 5022)</b>   |  |  |  |  |  |  |  |  |
| 5018        | 714100        | Општи порези на добра и услуге   |  |  |  |  |  |  |  |  |
| 5019        | 714300        | Добит фискалних монопола   |  |  |  |  |  |  |  |  |
| 5020        | 714400        | Порези на појединачне услуге   |  |  |  |  |  |  |  |  |
| 5021        | 714500        | Порези, таксе и накнаде на употребу добара, на дозволу да се добра употребљавају или делатности обављају |  |  |  |  |  |  |  |  |
| 5022        | 714600        | Други порези на добра и услуге   |  |  |  |  |  |  |  |  |
| <b>5023</b> | <b>715000</b> | <b>ПОРЕЗ НА МЕЂУНАРОДНУ ТРГОВИНУ И ТРАНСАКЦИЈЕ (од 5024 до 5029)</b>                                     |  |  |  |  |  |  |  |  |
| 5024        | 715100        | Царине и друге увозне дажбине  |  |  |  |  |  |  |  |  |
| 5025        | 715200        | Порези на извоз  |  |  |  |  |  |  |  |  |
| 5026        | 715300        | Добит извозних или увозних монопола  |  |  |  |  |  |  |  |  |
| 5027        | 715400        | Добит по основу разлике између куповног и продајног девизног курса                                       |  |  |  |  |  |  |  |  |





|                  |                   |   |   |   |                                    |                            |                        |            |                             |                          |                             |                          |
|------------------|-------------------|---|---|---|------------------------------------|----------------------------|------------------------|------------|-----------------------------|--------------------------|-----------------------------|--------------------------|
| 5028             | 715500            | Порези на продају или куповину девиза   |   |   |                                    |                            |                        |            |                             |                          |                             |                          |
| 5029             | 715600            | Други порези на међународну трговину и трансакције  |   |   |                                    |                            |                        |            |                             |                          |                             |                          |
| <b>5030</b>      | <b>716000</b>     | <b>ДРУГИ ПОРЕЗИ (5031 + 5032)</b>   |   |   |                                    |                            |                        |            |                             |                          |                             |                          |
| 5031             | 716100            | Други порези које искључиво плаћају предузећа, односно предузетници   |   |   |                                    |                            |                        |            |                             |                          |                             |                          |
| 5032             | 716200            | Други порези које плаћају остала лица или који се не могу идентификовати  |   |   |                                    |                            |                        |            |                             |                          |                             |                          |
| <b>5033</b>      | <b>717000</b>     | <b>АКЦИЗЕ (од 5034 до 5039)</b>   |   |   |                                    |                            |                        |            |                             |                          |                             |                          |
| <b>Ознака ОП</b> | <b>Број конта</b> | <b>Опис</b>   | <b>Износ планираних прихода и примања</b> | <b>Износ остварених прихода и примања</b> |                                    |                            |                        |            |                             |                          | <b>Из донација и помоћи</b> | <b>Из осталих извора</b> |
|                  |                   |   |   | <b>Укупно (од 6 до 11)</b>                | <b>Приходи и примања из буџета</b> |                            |                        |            | <b>Из донација и помоћи</b> | <b>Из осталих извора</b> |                             |                          |
|                  |                   |   |   |   | <b>Републике</b>                   | <b>Аутономне покрајине</b> | <b>Општине / града</b> | <b>ОСО</b> |                             |                          |                             |                          |
| <b>1</b>         | <b>2</b>          | <b>3</b>  | <b>4</b>                                  | <b>5</b>                                  | <b>6</b>                           | <b>7</b>                   | <b>8</b>               | <b>9</b>   | <b>10</b>                   | <b>11</b>                |                             |                          |
| 5034             | 717100            | Акцизе на деривате нафте  |   |   |                                    |                            |                        |            |                             |                          |                             |                          |
| 5035             | 717200            | Акцизе на дуванске прерађевине  |   |   |                                    |                            |                        |            |                             |                          |                             |                          |
| 5036             | 717300            | Акцизе на алкохолна пића  |   |   |                                    |                            |                        |            |                             |                          |                             |                          |
| 5037             | 717400            | Акцизе на освежавајућа безалкохолна пића  |   |   |                                    |                            |                        |            |                             |                          |                             |                          |
| 5038             | 717500            | Акциза на кафу  |   |   |                                    |                            |                        |            |                             |                          |                             |                          |
| 5039             | 717600            | Друге акцизе  |   |   |                                    |                            |                        |            |                             |                          |                             |                          |
| <b>5040</b>      | <b>719000</b>     | <b>ЈЕДНОКРАТНИ ПОРЕЗ НА ЕКСТРА ПРОФИТ И ЕКСТРА ИМОВИНУ СТЕЧЕНУ КОРИШЋЕЊЕМ ПОСЕБНИХ ПОГОДНОСТИ (од 5041 до 5046)</b> |   |   |                                    |                            |                        |            |                             |                          |                             |                          |
| 5041             | 719100            | Порез на доходак, добит и капиталну добит на терет физичких лица  |   |   |                                    |                            |                        |            |                             |                          |                             |                          |
| 5042             | 719200            | Порез на доходак, добит и капиталну добит на терет предузећа и осталих правних лица                                 |   |   |                                    |                            |                        |            |                             |                          |                             |                          |



|             |               |  |                                    |                                    |                             |                     |                 |     |                      |                   |
|-------------|---------------|--|------------------------------------|------------------------------------|-----------------------------|---------------------|-----------------|-----|----------------------|-------------------|
| 5043        | 719300        | Порез на доходак, добит и капиталну добит нераспоредив између физичких и правних лица        |                                    |                                    |                             |                     |                 |     |                      |                   |
| 5044        | 719400        | Остали једнократни порези на имовину   |                                    |                                    |                             |                     |                 |     |                      |                   |
| 5045        | 719500        | Остали порези које плаћају искључиво предузећа и предузетници                                |                                    |                                    |                             |                     |                 |     |                      |                   |
| 5046        | 719600        | Остали порези које плаћају друга или неидентификована лица                                   |                                    |                                    |                             |                     |                 |     |                      |                   |
| <b>5047</b> | <b>720000</b> | <b>СОЦИЈАЛНИ ДОПРИНОСИ (5048 + 5053)</b>   |                                    |                                    |                             |                     |                 |     |                      |                   |
| <b>5048</b> | <b>721000</b> | <b>ДОПРИНОСИ ЗА СОЦИЈАЛНО ОСИГУРАЊЕ (од 5049 до 5052)</b>                                    |                                    |                                    |                             |                     |                 |     |                      |                   |
| 5049        | 721100        | Доприноси за социјално осигурање на терет запослених   |                                    |                                    |                             |                     |                 |     |                      |                   |
| 5050        | 721200        | Доприноси за социјално осигурање на терет послодавца   |                                    |                                    |                             |                     |                 |     |                      |                   |
| 5051        | 721300        | Доприноси за социјално осигурање лица која обављају самосталну делатност и незапослених лица |                                    |                                    |                             |                     |                 |     |                      |                   |
| 5052        | 721400        | Доприноси за социјално осигурање који се не могу разврстати                                  |                                    |                                    |                             |                     |                 |     |                      |                   |
| <b>5053</b> | <b>722000</b> | <b>ОСТАЛИ СОЦИЈАЛНИ ДОПРИНОСИ (од 5054 до 5056)</b>  |                                    |                                    |                             |                     |                 |     |                      |                   |
| 5054        | 722100        | Социјални доприноси на терет осигураника   |                                    |                                    |                             |                     |                 |     |                      |                   |
| 5055        | 722200        | Социјални доприноси на терет послодаваца   |                                    |                                    |                             |                     |                 |     |                      |                   |
| 5056        | 722300        | Импутирани социјални доприноси   |                                    |                                    |                             |                     |                 |     |                      |                   |
| Ознака ОП   | Број конта    | Опис   | Износ планираних прихода и примања | Износ остварених прихода и примања |                             |                     |                 |     |                      |                   |
|             |               |  |                                    | Укупно (од 6 до 11)                | Приходи и примања из буџета |                     |                 |     | Из донација и помоћи | Из осталих извора |
|             |               |  |                                    |                                    | Републике                   | Аутономне покрајине | Општине / града | ОСО |                      |                   |
| 1           | 2             | 3  | 4                                  | 5                                  | 6                           | 7                   | 8               | 9   | 10                   | 11                |



|             |               |   |              |            |  |  |  |  |            |
|-------------|---------------|---|--------------|------------|--|--|--|--|------------|
| <b>5057</b> | <b>730000</b> | <b>ДОНАЦИЈЕ, ПОМОЋИ И<br/>ТРАНСФЕРИ (5058 + 5061 + 5066)</b>                    |              |            |  |  |  |  |            |
| <b>5058</b> | <b>731000</b> | <b>ДОНАЦИЈЕ ОД ИНОСТРАНИХ<br/>ДРЖАВА (5059 + 5060)</b>                          |              |            |  |  |  |  |            |
| 5059        | 731100        | Текуће донације од иностраних држава  |              |            |  |  |  |  |            |
| 5060        | 731200        | Капиталне донације од иностраних држава   |              |            |  |  |  |  |            |
| <b>5061</b> | <b>732000</b> | <b>ДОНАЦИЈЕ И ПОМОЋИ ОД<br/>МЕЂУНАРОДНИХ<br/>ОРГАНИЗАЦИЈА (од 5062 до 5065)</b> |              |            |  |  |  |  |            |
| 5062        | 732100        | Текуће донације од међународних организација                                    |              |            |  |  |  |  |            |
| 5063        | 732200        | Капиталне донације од међународних организација                                 |              |            |  |  |  |  |            |
| 5064        | 732300        | Текуће помоћи од ЕУ   |              |            |  |  |  |  |            |
| 5065        | 732400        | Капиталне помоћи од ЕУ  |              |            |  |  |  |  |            |
| <b>5066</b> | <b>733000</b> | <b>ТРАНСФЕРИ ОД ДРУГИХ НИВОА<br/>ВЛАСТИ (5067 + 5068)</b>                       |              |            |  |  |  |  |            |
| 5067        | 733100        | Текући трансфери од других нивоа власти   |              |            |  |  |  |  |            |
| 5068        | 733200        | Капитални трансфери од других нивоа власти                                      |              |            |  |  |  |  |            |
| <b>5069</b> | <b>740000</b> | <b>ДРУГИ ПРИХОДИ (5070 + 5077 +<br/>5082 + 5089 + 5092)</b>                     | <b>2.810</b> | <b>705</b> |  |  |  |  | <b>705</b> |
| <b>5070</b> | <b>741000</b> | <b>ПРИХОДИ ОД ИМОВИНЕ (од 5071<br/>до 5076)</b>                                 | <b>150</b>   |            |  |  |  |  |            |
| 5071        | 741100        | Камате  |              |            |  |  |  |  |            |
| 5072        | 741200        | Дивиденде   |              |            |  |  |  |  |            |
| 5073        | 741300        | Повлачење прихода од квази корпорација  |              |            |  |  |  |  |            |
| 5074        | 741400        | Приход од имовине који припада имаоцима полиса осигурања                        | <b>150</b>   |            |  |  |  |  |            |
| 5075        | 741500        | Закуп непроизведене имовине   |              |            |  |  |  |  |            |
| 5076        | 741600        | Финансијске промене на  |              |            |  |  |  |  |            |



|                  |                            |   |   |   |                                    |          |          |          |                             |                          |
|------------------|----------------------------|---|---|---|------------------------------------|----------|----------|----------|-----------------------------|--------------------------|
|                  |                            | финансијским лизинзима  |   |   |                                    |          |          |          |                             |                          |
| <b>5077</b>      | <b>742000</b>              | <b>ПРИХОДИ ОД ПРОДАЈЕ ДОБАРА И УСЛУГА (од 5078 до 5081)</b>                   | <b>960</b>                                | <b>318</b>                                |                                    |          |          |          |                             | <b>318</b>               |
| 5078             | 742100                     | Приходи од продаје добара и услуга или закупа од стране тржишних организација | 470                                       | 158                                       |                                    |          |          |          |                             | 158                      |
| 5079             | 742200                     | Таксе и накнаде   |   |   |                                    |          |          |          |                             |                          |
| 5080             | 742300                     | Споредне продаје добара и услуга које врше државне нетржишне јединице         | 490                                       | 160                                       |                                    |          |          |          |                             | 160                      |
| 5081             | 742400                     | Импутирани приходи од продаје добара и услуга                                 |   |   |                                    |          |          |          |                             |                          |
| <b>5082</b>      | <b>743000</b>              | <b>НОВЧАНЕ КАЗНЕ И ОДУЗЕТА ИМОВИНСКА КОРИСТ (од 5083 до 5088)</b>             |   |   |                                    |          |          |          |                             |                          |
| <b>Ознака ОП</b> | <b>Број конта</b>          | <b>Опис</b>   | <b>Износ планираних прихода и примања</b> | <b>Износ остварених прихода и примања</b> |                                    |          |          |          |                             |                          |
|                  |                            |   |   | <b>Укупно (од 6 до 11)</b>                | <b>Приходи и примања из буџета</b> |          |          |          | <b>Из донација и помоћи</b> | <b>Из осталих извора</b> |
| <b>Републике</b> | <b>Аутономне покрајине</b> | <b>Општине / града</b>  | <b>ОСО</b>                                |   |                                    |          |          |          |                             |                          |
| <b>1</b>         | <b>2</b>                   | <b>3</b>  | <b>4</b>                                  | <b>5</b>                                  | <b>6</b>                           | <b>7</b> | <b>8</b> | <b>9</b> | <b>10</b>                   | <b>11</b>                |
| 5083             | 743100                     | Приходи од новчаних казни за кривична дела                                    |   |   |                                    |          |          |          |                             |                          |
| 5084             | 743200                     | Приходи од новчаних казни за привредне преступе                               |   |   |                                    |          |          |          |                             |                          |
| 5085             | 743300                     | Приходи од новчаних казни за прекршаје  |   |   |                                    |          |          |          |                             |                          |
| 5086             | 743400                     | Приходи од пенала   |   |   |                                    |          |          |          |                             |                          |
| 5087             | 743500                     | Приходи од одузете имовинске користи  |   |   |                                    |          |          |          |                             |                          |
| 5088             | 743900                     | Остале новчане казне, пенали и приходи од одузете имовинске користи           |   |   |                                    |          |          |          |                             |                          |
| <b>5089</b>      | <b>744000</b>              | <b>ДОБРОВОЉНИ ТРАНСФЕРИ ОД ФИЗИЧКИХ И ПРАВНИХ ЛИЦА (5090 + 5091)</b>          |   |   |                                    |          |          |          |                             |                          |



| 5090        | 744100        | Текући добровољни трансфери од физичких и правних лица                        |                  |                                    |                             |  |            |                   |            |
|-------------|---------------|---|------------------|------------------------------------|-----------------------------|--|------------|-------------------|------------|
| 5091        | 744200        | Капитални добровољни трансфери од физичких и правних лица                     |                  |                                    |                             |  |            |                   |            |
| <b>5092</b> | <b>745000</b> | <b>МЕШОВИТИ И НЕОДРЕЂЕНИ ПРИХОДИ (5093)</b>                                   | <b>1.700</b>     | <b>387</b>                         |                             |  |            |                   | <b>387</b> |
| 5093        | 745100        | Мешовити и неодређени приходи   | 1.700            | 387                                |                             |  |            |                   | 387        |
| <b>5094</b> | <b>770000</b> | <b>МЕМОРАНДУМСКЕ СТАВКЕ ЗА РЕФУНДАЦИЈУ РАСХОДА (5095 + 5097)</b>              |                  |                                    |                             |  |            |                   |            |
| <b>5095</b> | <b>771000</b> | <b>МЕМОРАНДУМСКЕ СТАВКЕ ЗА РЕФУНДАЦИЈУ РАСХОДА (5096)</b>                     |                  |                                    |                             |  |            |                   |            |
| 5096        | 771100        | Меморандумске ставке за рефундацију расхода                                   |                  |                                    |                             |  |            |                   |            |
| <b>5097</b> | <b>772000</b> | <b>МЕМОРАНДУМСКЕ СТАВКЕ ЗА РЕФУНДАЦИЈУ РАСХОДА ИЗ ПРЕТХОДНЕ ГОДИНЕ (5098)</b> |                  |                                    |                             |  |            |                   |            |
| 5098        | 772100        | Меморандумске ставке за рефундацију расхода из претходне године               |                  |                                    |                             |  |            |                   |            |
| <b>5099</b> | <b>780000</b> | <b>ТРАНСФЕРИ ИЗМЕЂУ БУЏЕТСКИХ КОРИСНИКА НА ИСТОМ НИВОУ (5100)</b>             | <b>145.225</b>   | <b>91.111</b>                      |                             |  |            | <b>91.111</b>     |            |
| <b>5100</b> | <b>781000</b> | <b>ТРАНСФЕРИ ИЗМЕЂУ БУЏЕТСКИХ КОРИСНИКА НА ИСТОМ НИВОУ (5101 + 5102)</b>      | <b>145.225</b>   | <b>91.111</b>                      |                             |  |            | <b>91.111</b>     |            |
| 5101        | 781100        | Трансфери између буџетских корисника на истом нивоу                           | 145.225          | 91.111                             |                             |  |            | 91.111            |            |
| 5102        | 781300        | Трансфери између организација обавезног социјалног осигурања                  |                  |                                    |                             |  |            |                   |            |
| <b>5103</b> | <b>790000</b> | <b>ПРИХОДИ ИЗ БУЏЕТА (5104)</b>   | <b>3.635</b>     | <b>400</b>                         |                             |  | <b>400</b> |                   |            |
| <b>5104</b> | <b>791000</b> | <b>ПРИХОДИ ИЗ БУЏЕТА (5105)</b>   | <b>3.635</b>     | <b>400</b>                         |                             |  | <b>400</b> |                   |            |
| Ознака ОП   | Број конта    | Опис  | Износ планираних | Износ остварених прихода и примања |                             |  |            |                   |            |
|             |               |   |                  | Укупно                             | Приходи и примања из буџета |  | Из         | Из осталих извора |            |



|             |               |   | прихода и<br>примања | (од 6 до<br>11) | Републике | Аутономне<br>покрајине | Општине<br>/<br>града | ООСО | донација<br>и<br>помоћи |               |
|-------------|---------------|---|----------------------|-----------------|-----------|------------------------|-----------------------|------|-------------------------|---------------|
| 1           | 2             | 3   | 4                    | 5               | 6         | 7                      | 8                     | 9    | 10                      | 11            |
| 5105        | 791100        | Приходи из буџета   | 3.635                | 400             |           |                        | 400                   |      |                         |               |
| <b>5106</b> | <b>800000</b> | <b>ПРИМАЊА ОД ПРОДАЈЕ<br/>НЕФИНАНСИЈСКЕ ИМОВИНЕ<br/>(5107 + 5114 + 5121 + 5124)</b> | <b>85.268</b>        | <b>32.935</b>   |           |                        |                       |      |                         | <b>32.935</b> |
| <b>5107</b> | <b>810000</b> | <b>ПРИМАЊА ОД ПРОДАЈЕ<br/>ОСНОВНИХ СРЕДСТАВА (5108 +<br/>5110 + 5112)</b>           |                      |                 |           |                        |                       |      |                         |               |
| <b>5108</b> | <b>811000</b> | <b>ПРИМАЊА ОД ПРОДАЈЕ<br/>НЕПОКРЕТНОСТИ (5109)</b>                                  |                      |                 |           |                        |                       |      |                         |               |
| 5109        | 811100        | Примања од продаје непокретности  |                      |                 |           |                        |                       |      |                         |               |
| <b>5110</b> | <b>812000</b> | <b>ПРИМАЊА ОД ПРОДАЈЕ<br/>ПОКРЕТНЕ ИМОВИНЕ (5111)</b>                               |                      |                 |           |                        |                       |      |                         |               |
| 5111        | 812100        | Примања од продаје покретне<br>имовине  |                      |                 |           |                        |                       |      |                         |               |
| <b>5112</b> | <b>813000</b> | <b>ПРИМАЊА ОД ПРОДАЈЕ<br/>ОСТАЛИХ ОСНОВНИХ<br/>СРЕДСТАВА (5113)</b>                 |                      |                 |           |                        |                       |      |                         |               |
| 5113        | 813100        | Примања од продаје осталих<br>основних средстава                                    |                      |                 |           |                        |                       |      |                         |               |
| <b>5114</b> | <b>820000</b> | <b>ПРИМАЊА ОД ПРОДАЈЕ<br/>ЗАЛИХА (5115 + 5117 + 5119)</b>                           | <b>85.268</b>        | <b>32.935</b>   |           |                        |                       |      |                         | <b>32.935</b> |
| <b>5115</b> | <b>821000</b> | <b>ПРИМАЊА ОД ПРОДАЈЕ<br/>РОБНИХ РЕЗЕРВИ (5116)</b>                                 |                      |                 |           |                        |                       |      |                         |               |
| 5116        | 821100        | Примања од продаје робних резерви   |                      |                 |           |                        |                       |      |                         |               |
| <b>5117</b> | <b>822000</b> | <b>ПРИМАЊА ОД ПРОДАЈЕ<br/>ЗАЛИХА ПРОИЗВОДЊЕ (5118)</b>                              |                      |                 |           |                        |                       |      |                         |               |
| 5118        | 822100        | Примања од продаје залиха<br>производње   |                      |                 |           |                        |                       |      |                         |               |
| <b>5119</b> | <b>823000</b> | <b>ПРИМАЊА ОД ПРОДАЈЕ РОБЕ<br/>ЗА ДАЉУ ПРОДАЈУ (5120)</b>                           | <b>85.268</b>        | <b>32.935</b>   |           |                        |                       |      |                         | <b>32.935</b> |
| 5120        | 823100        | Примања од продаје робе за даљу<br>продају  | 85.268               | 32.935          |           |                        |                       |      |                         | 32.935        |



|           |            |  |                                    |                                    |                             |                     |                 |     |                      |                   |                      |                   |
|-----------|------------|--|------------------------------------|------------------------------------|-----------------------------|---------------------|-----------------|-----|----------------------|-------------------|----------------------|-------------------|
| 5121      | 830000     | <b>ПРИМАЊА ОД ПРОДАЈЕ ДРАГОЦЕНОСТИ (5122)</b>                            |                                    |                                    |                             |                     |                 |     |                      |                   |                      |                   |
| 5122      | 831000     | <b>ПРИМАЊА ОД ПРОДАЈЕ ДРАГОЦЕНОСТИ (5123)</b>                            |                                    |                                    |                             |                     |                 |     |                      |                   |                      |                   |
| 5123      | 831100     | Примања од продаје драгоцености  |                                    |                                    |                             |                     |                 |     |                      |                   |                      |                   |
| 5124      | 840000     | <b>ПРИМАЊА ОД ПРОДАЈЕ ПРИРОДНЕ ИМОВИНЕ (5125 + 5127 + 5129)</b>          |                                    |                                    |                             |                     |                 |     |                      |                   |                      |                   |
| 5125      | 841000     | <b>ПРИМАЊА ОД ПРОДАЈЕ ЗЕМЉИШТА (5126)</b>                                |                                    |                                    |                             |                     |                 |     |                      |                   |                      |                   |
| 5126      | 841100     | Примања од продаје земљишта  |                                    |                                    |                             |                     |                 |     |                      |                   |                      |                   |
| 5127      | 842000     | <b>ПРИМАЊА ОД ПРОДАЈЕ ПОДЗЕМНИХ БЛАГА (5128)</b>                         |                                    |                                    |                             |                     |                 |     |                      |                   |                      |                   |
| Ознака ОП | Број конта | Опис   | Износ планираних прихода и примања | Износ остварених прихода и примања |                             |                     |                 |     |                      |                   | Из донација и помоћи | Из осталих извора |
|           |            |  |                                    | Укупно (од 6 до 11)                | Приходи и примања из буџета |                     |                 |     | Из донација и помоћи | Из осталих извора |                      |                   |
|           |            |  |                                    |                                    | Републике                   | Аутономне покрајине | Општине / града | ОСО |                      |                   |                      |                   |
| 1         | 2          | 3  | 4                                  | 5                                  | 6                           | 7                   | 8               | 9   | 10                   | 11                |                      |                   |
| 5128      | 842100     | Примања од продаје подземних блага                                       |                                    |                                    |                             |                     |                 |     |                      |                   |                      |                   |
| 5129      | 843000     | <b>ПРИМАЊА ОД ПРОДАЈЕ ШУМА И ВОДА (5130)</b>                             |                                    |                                    |                             |                     |                 |     |                      |                   |                      |                   |
| 5130      | 843100     | Примања од продаје шума и вода   |                                    |                                    |                             |                     |                 |     |                      |                   |                      |                   |
| 5131      | 900000     | <b>ПРИМАЊА ОД ЗАДУЖИВАЊА И ПРОДАЈЕ ФИНАНСИЈСКЕ ИМОВИНЕ (5132 + 5151)</b> |                                    |                                    |                             |                     |                 |     |                      |                   |                      |                   |
| 5132      | 910000     | <b>ПРИМАЊА ОД ЗАДУЖИВАЊА (5133 + 5143)</b>                               |                                    |                                    |                             |                     |                 |     |                      |                   |                      |                   |
| 5133      | 911000     | <b>ПРИМАЊА ОД ДОМАЋИХ ЗАДУЖИВАЊА (од 5134 до 5142)</b>                   |                                    |                                    |                             |                     |                 |     |                      |                   |                      |                   |
| 5134      | 911100     | Примања од емитовања домаћих хартија од вредности, изузев акција         |                                    |                                    |                             |                     |                 |     |                      |                   |                      |                   |
| 5135      | 911200     | Примања од задуживања од осталих нивоа власти                            |                                    |                                    |                             |                     |                 |     |                      |                   |                      |                   |





|             |               |  |                                    |                                    |                             |                     |                 |   |      |    |                      |                   |
|-------------|---------------|--|------------------------------------|------------------------------------|-----------------------------|---------------------|-----------------|---|------|----|----------------------|-------------------|
| 5136        | 911300        | Примања од задуживања од јавних финансијских институција у земљи                             |                                    |                                    |                             |                     |                 |   |      |    |                      |                   |
| 5137        | 911400        | Примања од задуживања од пословних банака у земљи  |                                    |                                    |                             |                     |                 |   |      |    |                      |                   |
| 5138        | 911500        | Примања од задуживања код осталих поверилаца у земљи   |                                    |                                    |                             |                     |                 |   |      |    |                      |                   |
| 5139        | 911600        | Примања од задуживања од домаћинстава у земљи  |                                    |                                    |                             |                     |                 |   |      |    |                      |                   |
| 5140        | 911700        | Примања од домаћих финансијских деривата   |                                    |                                    |                             |                     |                 |   |      |    |                      |                   |
| 5141        | 911800        | Примања од домаћих меница  |                                    |                                    |                             |                     |                 |   |      |    |                      |                   |
| 5142        | 911900        | Исправка унутрашњег дуга   |                                    |                                    |                             |                     |                 |   |      |    |                      |                   |
| <b>5143</b> | <b>912000</b> | <b>ПРИМАЊА ОД ИНОСТРАНОГ ЗАДУЖИВАЊА (од 5144 до 5150)</b>                                    |                                    |                                    |                             |                     |                 |   |      |    |                      |                   |
| 5144        | 912100        | Примања од емитовања хартија од вредности, изузев акција, на иностраном финансијском тржишту |                                    |                                    |                             |                     |                 |   |      |    |                      |                   |
| 5145        | 912200        | Примања од задуживања од иностраних држава   |                                    |                                    |                             |                     |                 |   |      |    |                      |                   |
| 5146        | 912300        | Примања од задуживања од мултилатералних институција   |                                    |                                    |                             |                     |                 |   |      |    |                      |                   |
| 5147        | 912400        | Примања од задуживања од иностраних пословних банака   |                                    |                                    |                             |                     |                 |   |      |    |                      |                   |
| 5148        | 912500        | Примања од задуживања од осталих иностраних поверилаца                                       |                                    |                                    |                             |                     |                 |   |      |    |                      |                   |
| 5149        | 912600        | Примања од иностраних финансијских деривата  |                                    |                                    |                             |                     |                 |   |      |    |                      |                   |
| Ознака ОП   | Број конта    | Опис   | Износ планираних прихода и примања | Износ остварених прихода и примања |                             |                     |                 |   |      |    | Из донација и помоћи | Из осталих извора |
|             |               |  |                                    | Укупно (од 6 до 11)                | Приходи и примања из буџета |                     |                 |   | ООСО |    |                      |                   |
|             |               |  |                                    |                                    | Републике                   | Аутономне покрајине | Општине / града |   |      |    |                      |                   |
| 1           | 2             | 3  | 4                                  | 5                                  | 6                           | 7                   | 8               | 9 | 10   | 11 |                      |                   |
| 5150        | 912900        | Исправка спољног дуга  |                                    |                                    |                             |                     |                 |   |      |    |                      |                   |



|      |        |   |  |  |  |  |  |  |  |  |
|------|--------|---|--|--|--|--|--|--|--|--|
| 5151 | 920000 | <b>ПРИМАЊА ОД ПРОДАЈЕ<br/>ФИНАНСИЈСКЕ ИМОВИНЕ (5152<br/>+ 5162)</b>                 |  |  |  |  |  |  |  |  |
| 5152 | 921000 | <b>ПРИМАЊА ОД ПРОДАЈЕ<br/>ДОМАЋЕ ФИНАНСИЈСКЕ<br/>ИМОВИНЕ (од 5153 до 5161)</b>      |  |  |  |  |  |  |  |  |
| 5153 | 921100 | Примања од продаје домаћих хартија<br>од вредности, изузев акција                   |  |  |  |  |  |  |  |  |
| 5154 | 921200 | Примања од отплате кредита датих<br>осталим нивоима власти                          |  |  |  |  |  |  |  |  |
| 5155 | 921300 | Примања од отплате кредита датих<br>домаћим јавним финансијским<br>институцијама    |  |  |  |  |  |  |  |  |
| 5156 | 921400 | Примања од отплате кредита домаћим<br>пословним банкама                             |  |  |  |  |  |  |  |  |
| 5157 | 921500 | Примања од отплате кредита датих<br>домаћим јавним нефинансијским<br>институцијама  |  |  |  |  |  |  |  |  |
| 5158 | 921600 | Примања од отплате кредита датих<br>физичким лицима и домаћинствима у<br>земљи      |  |  |  |  |  |  |  |  |
| 5159 | 921700 | Примања од отплате кредита датих<br>удружењима грађана у земљи                      |  |  |  |  |  |  |  |  |
| 5160 | 921800 | Примања од отплате кредита датих<br>нефинансијским приватним<br>предузењима у земљи |  |  |  |  |  |  |  |  |
| 5161 | 921900 | Примања од продаје домаћих акција и<br>осталог капитала                             |  |  |  |  |  |  |  |  |
| 5162 | 922000 | <b>ПРИМАЊА ОД ПРОДАЈЕ<br/>СТРАНЕ ФИНАНСИЈСКЕ<br/>ИМОВИНЕ (од 5163 до 5170)</b>      |  |  |  |  |  |  |  |  |
| 5163 | 922100 | Примања од продаје страних хартија<br>од вредности, изузев акција                   |  |  |  |  |  |  |  |  |
| 5164 | 922200 | Примања од отплате кредита датих<br>страним владама                                 |  |  |  |  |  |  |  |  |



| Ознака ОП   | Број конта | Опис  | Износ планираних прихода и примања | Износ остварених прихода и примања |                             |                     |                 |               |                      |                   |
|-------------|------------|---|------------------------------------|------------------------------------|-----------------------------|---------------------|-----------------|---------------|----------------------|-------------------|
|             |            |   |                                    | Укупно (од 6 до 11)                | Приходи и примања из буџета |                     |                 |               | Из донација и помоћи | Из осталих извора |
|             |            |   |                                    |                                    | Републике                   | Аутономне покрајине | Општине / града | ОСО           |                      |                   |
| 1           | 2          | 3   | 4                                  | 5                                  | 6                           | 7                   | 8               | 9             | 10                   | 11                |
| 5165        | 922300     | Примања од отплате кредита датих међународним организацијама          |                                    |                                    |                             |                     |                 |               |                      |                   |
| 5166        | 922400     | Примања од отплате кредита датих страним пословним банкама            |                                    |                                    |                             |                     |                 |               |                      |                   |
| 5167        | 922500     | Примања од отплате кредита датих страним нефинансијским институцијама |                                    |                                    |                             |                     |                 |               |                      |                   |
| 5168        | 922600     | Примања од отплате кредита датих страним невладиним организацијама    |                                    |                                    |                             |                     |                 |               |                      |                   |
| 5169        | 922700     | Примања од продаје страних акција и осталог капитала                  |                                    |                                    |                             |                     |                 |               |                      |                   |
| 5170        | 922800     | Примања од продаје стране валуте                                      |                                    |                                    |                             |                     |                 |               |                      |                   |
| <b>5171</b> |            | <b>УКУПНИ ПРИХОДИ И ПРИМАЊА (5001 + 5131)</b>                         | <b>236.938</b>                     | <b>125.151</b>                     |                             |                     | <b>400</b>      | <b>91.111</b> |                      | <b>33.640</b>     |

**II. УКУПНИ РАСХОДИ И ИЗДАЦИ**

(У хиљадама динара)

| Ознака ОП | Број конта | Опис   | Износ одобрених апропријација | Износ извршених расхода и издатака |                                  |                     |                 |        |                      |                   |
|-----------|------------|--|-------------------------------|------------------------------------|----------------------------------|---------------------|-----------------|--------|----------------------|-------------------|
|           |            |  |                               | Укупно (од 6 до 11)                | Расходи и издаци на терет буџета |                     |                 |        | Из донација и помоћи | Из осталих извора |
|           |            |  |                               |                                    | Републике                        | Аутономне покрајине | Општине / града | ОСО    |                      |                   |
| 1         | 2          | 3  | 4                             | 5                                  | 6                                | 7                   | 8               | 9      | 10                   | 11                |
| 5172      |            | ТЕКУЋИ РАСХОДИ И ИЗДАЦИ ЗА НЕФИНАНСИЈСКЕ ИМОВИНЕ (5173 + 5341) | 236.938                       | 129.406                            |                                  |                     | 400             | 95.925 |                      | 33.081            |



|           |                     |   |                               |                                    |                                  |   |   |               |     |              |                      |                   |
|-----------|---------------------|---|-------------------------------|------------------------------------|----------------------------------|---|---|---------------|-----|--------------|----------------------|-------------------|
| 5173      | 400000              | <b>ТЕКУЋИ РАСХОДИ (5174 + 5196 + 5241 + 5256 + 5280 + 5293 + 5309 + 5324)</b>       | <b>178.725</b>                | <b>105.562</b>                     |                                  |   |   | <b>95.925</b> |     | <b>9.637</b> |                      |                   |
| 5174      | 410000              | <b>РАСХОДИ ЗА ЗАПОСЛЕНЕ (5175 + 5177 + 5181 + 5183 + 5188 + 5190 + 5192 + 5194)</b> | <b>43.137</b>                 | <b>20.883</b>                      |                                  |   |   | <b>17.221</b> |     | <b>3.662</b> |                      |                   |
| 5175      | 411000              | <b>ПЛАТЕ, ДОДАЦИ И НАКНАДЕ ЗАПОСЛЕНИХ (ЗАРАДЕ) (5176)</b>                           | <b>33.781</b>                 | <b>16.891</b>                      |                                  |   |   | <b>13.959</b> |     | <b>2.932</b> |                      |                   |
| 5176      | 411100              | Плате, додаци и накнаде запослених  | 33.781                        | 16.891                             |                                  |   |   | 13.959        |     | 2.932        |                      |                   |
| 5177      | 412000              | <b>СОЦИЈАЛНИ ДОПРИНОСИ НА ТЕРЕТ ПОСЛОДАВЦА (од 5178 до 5180)</b>                    | <b>6.721</b>                  | <b>3.007</b>                       |                                  |   |   | <b>3.000</b>  |     | <b>7</b>     |                      |                   |
| 5178      | 412100              | Допринос за пензијско и инвалидско осигурање  | 4.272                         | 2.077                              |                                  |   |   | 2.072         |     | 5            |                      |                   |
| 5179      | 412200              | Допринос за здравствено осигурање   | 2.449                         | 930                                |                                  |   |   | 928           |     | 2            |                      |                   |
| 5180      | 412300              | Допринос за незапосленост   |                               |                                    |                                  |   |   |               |     |              |                      |                   |
| 5181      | 413000              | <b>НАКНАДЕ У НАТУРИ (5182)</b>  | <b>50</b>                     |                                    |                                  |   |   |               |     |              |                      |                   |
| 5182      | 413100              | Накнаде у природи   | 50                            |                                    |                                  |   |   |               |     |              |                      |                   |
| 5183      | 414000              | <b>СОЦИЈАЛНА ДАВАЊА ЗАПОСЛЕНИМА (од 5184 до 5187)</b>                               | <b>745</b>                    | <b>664</b>                         |                                  |   |   | <b>262</b>    |     | <b>402</b>   |                      |                   |
| 5184      | 414100              | Исплата накнада за време одсуствовања с посла на терет фондова                      |                               |                                    |                                  |   |   |               |     |              |                      |                   |
| 5185      | 414200              | Расходи за образовање деце запослених   |                               |                                    |                                  |   |   |               |     |              |                      |                   |
| 5186      | 414300              | Отпремнине и помоћи   | 463                           | 402                                |                                  |   |   |               |     | 402          |                      |                   |
| Ознака ОП | Број конта          | Опис  | Износ одобрених апропријација | Износ извршених расхода и издатака |                                  |   |   |               |     |              | Из донација и помоћи | Из осталих извора |
|           |                     |   |                               | Укупно (од 6 до 11)                | Расходи и издаци на терет буџета |   |   |               | ОСО |              |                      |                   |
| Републике | Аутономне покрајине | Општине / града   |                               |                                    |                                  |   |   |               |     |              |                      |                   |
| 1         | 2                   | 3   | 4                             | 5                                  | 6                                | 7 | 8 | 9             | 10  | 11           |                      |                   |



|             |               |  |                |               |  |  |  |               |  |              |
|-------------|---------------|--|----------------|---------------|--|--|--|---------------|--|--------------|
| 5187        | 414400        | Помоћ у медицинском лечењу запосленог или чланова уже породице и друге помоћи запосленом | 282            | 262           |  |  |  | 262           |  |              |
| <b>5188</b> | <b>415000</b> | <b>НАКНАДА ТРОШКОВА ЗА ЗАПОСЛЕНЕ (5189)</b>  | <b>740</b>     | <b>321</b>    |  |  |  |               |  | <b>321</b>   |
| 5189        | 415100        | Накнаде трошкова за запослене  | 740            | 321           |  |  |  |               |  | 321          |
| <b>5190</b> | <b>416000</b> | <b>НАГРАДЕ ЗАПОСЛЕНИМА И ОСТАЛИ ПОСЕБНИ РАСХОДИ (5191)</b>                               | <b>1.100</b>   |               |  |  |  |               |  |              |
| 5191        | 416100        | Награде запосленима и остали посебни расходи   | 1.100          |               |  |  |  |               |  |              |
| <b>5192</b> | <b>417000</b> | <b>ПОСЛАНИЧКИ ДОДАТАК (5193)</b>   |                |               |  |  |  |               |  |              |
| 5193        | 417100        | Посланички додатак   |                |               |  |  |  |               |  |              |
| <b>5194</b> | <b>418000</b> | <b>СУДИЈСКИ ДОДАТАК (5195)</b>   |                |               |  |  |  |               |  |              |
| 5195        | 418100        | Судијски додатак   |                |               |  |  |  |               |  |              |
| <b>5196</b> | <b>420000</b> | <b>КОРИШЋЕЊЕ УСЛУГА И РОБА (5197 + 5205 + 5211 + 5220 + 5228 + 5231)</b>                 | <b>134.368</b> | <b>84.084</b> |  |  |  | <b>78.704</b> |  | <b>5.380</b> |
| <b>5197</b> | <b>421000</b> | <b>СТАЛНИ ТРОШКОВИ (од 5198 до 5204)</b>   | <b>4.000</b>   | <b>3.033</b>  |  |  |  | <b>325</b>    |  | <b>2.708</b> |
| 5198        | 421100        | Трошкови платног промета и банкарских услуга   | 1.017          | 565           |  |  |  | 325           |  | 240          |
| 5199        | 421200        | Енергетске услуге  | 1.371          | 1.318         |  |  |  |               |  | 1.318        |
| 5200        | 421300        | Комуналне услуге   | 459            | 360           |  |  |  |               |  | 360          |
| 5201        | 421400        | Услуге комуникација  | 572            | 427           |  |  |  |               |  | 427          |
| 5202        | 421500        | Трошкови осигурања   | 273            | 81            |  |  |  |               |  | 81           |
| 5203        | 421600        | Закуп имовине и опреме   | 308            | 282           |  |  |  |               |  | 282          |
| 5204        | 421900        | Остали трошкови  |                |               |  |  |  |               |  |              |
| <b>5205</b> | <b>422000</b> | <b>ТРОШКОВИ ПУТОВАЊА (од 5206 до 5210)</b>   | <b>100</b>     | <b>29</b>     |  |  |  |               |  | <b>29</b>    |
| 5206        | 422100        | Трошкови службених путовања у земљи  | 100            | 29            |  |  |  |               |  | 29           |
| 5207        | 422200        | Трошкови службених путовања у  |                |               |  |  |  |               |  |              |



|                  |                   |   |                                      |   |   |                            |                        |            |                             |                          |                             |                          |
|------------------|-------------------|---|--------------------------------------|---|---|----------------------------|------------------------|------------|-----------------------------|--------------------------|-----------------------------|--------------------------|
|                  |                   | иностранство  |                                      |   |   |                            |                        |            |                             |                          |                             |                          |
| 5208             | 422300            | Трошкови путовања у оквиру редовног рада                  |                                      |   |   |                            |                        |            |                             |                          |                             |                          |
| 5209             | 422400            | Трошкови путовања ученика                                 |                                      |   |   |                            |                        |            |                             |                          |                             |                          |
| 5210             | 422900            | Остали трошкови транспорта                                |                                      |   |   |                            |                        |            |                             |                          |                             |                          |
| <b>5211</b>      | <b>423000</b>     | <b>УСЛУГЕ ПО УГОВОРУ (од 5212 до 5219)</b>                | <b>3.500</b>                         | <b>1.907</b>                              |   |                            |                        |            |                             | <b>1.907</b>             |                             |                          |
| 5212             | 423100            | Административне услуге                                    | 416                                  | 135                                       |   |                            |                        |            |                             | 135                      |                             |                          |
| 5213             | 423200            | Компјутерске услуге                                       | 761                                  | 716                                       |   |                            |                        |            |                             | 716                      |                             |                          |
| 5214             | 423300            | Услуге образовања и усавршавања запослених                | 10                                   |   |   |                            |                        |            |                             |                          |                             |                          |
| 5215             | 423400            | Услуге информисања  | 140                                  | 66  |   |                            |                        |            |                             | 66                       |                             |                          |
| 5216             | 423500            | Стручне услуге  | 1.253                                | 220                                       |   |                            |                        |            |                             | 220                      |                             |                          |
| 5217             | 423600            | Услуге за домаћинство и угоститељство                     | 850                                  | 742                                       |   |                            |                        |            |                             | 742                      |                             |                          |
| 5218             | 423700            | Репрезентација  | 20                                   | 5   |   |                            |                        |            |                             | 5                        |                             |                          |
| <b>Ознака ОП</b> | <b>Број конта</b> | <b>Опис</b>   | <b>Износ одобрених апропријација</b> | <b>Износ извршених расхода и издатака</b> |   |                            |                        |            |                             |                          | <b>Из донација и помоћи</b> | <b>Из осталих извора</b> |
|                  |                   |   |                                      | <b>Укупно (од 6 до 11)</b>                | <b>Расходи и издаци на терет буџета</b> |                            |                        |            | <b>Из донација и помоћи</b> | <b>Из осталих извора</b> |                             |                          |
|                  |                   |   |                                      |   | <b>Републике</b>                        | <b>Аутономне покрајине</b> | <b>Општине / града</b> | <b>ОСО</b> |                             |                          |                             |                          |
| <b>1</b>         | <b>2</b>          | <b>3</b>  | <b>4</b>                             | <b>5</b>                                  | <b>6</b>                                | <b>7</b>                   | <b>8</b>               | <b>9</b>   | <b>10</b>                   | <b>11</b>                |                             |                          |
| 5219             | 423900            | Остале опште услуге                                       | 50                                   | 23  |   |                            |                        |            |                             | 23                       |                             |                          |
| <b>5220</b>      | <b>424000</b>     | <b>СПЕЦИЈАЛИЗОВАНЕ УСЛУГЕ (од 5221 до 5227)</b>           | <b>150</b>                           | <b>10</b>                                 |   |                            |                        |            |                             | <b>10</b>                |                             |                          |
| 5221             | 424100            | Пољопривредне услуге                                      |                                      |   |   |                            |                        |            |                             |                          |                             |                          |
| 5222             | 424200            | Услуге образовања, културе и спорта                       |                                      |   |   |                            |                        |            |                             |                          |                             |                          |
| 5223             | 424300            | Медицинске услуге   | 150                                  | 10  |   |                            |                        |            |                             | 10                       |                             |                          |
| 5224             | 424400            | Услуге одржавања аутопутева                               |                                      |   |   |                            |                        |            |                             |                          |                             |                          |
| 5225             | 424500            | Услуге одржавања националних паркова и природних површина |                                      |   |   |                            |                        |            |                             |                          |                             |                          |



|             |               |  |                |               |  |  |               |  |            |
|-------------|---------------|--|----------------|---------------|--|--|---------------|--|------------|
| 5226        | 424600        | Услуге очувања животне средине, науке и геодетске услуге                           |                |               |  |  |               |  |            |
| 5227        | 424900        | Остале специјализоване услуге  |                |               |  |  |               |  |            |
| <b>5228</b> | <b>425000</b> | <b>ТЕКУЋЕ ПОПРАВКЕ И ОДРЖАВАЊЕ (5229 + 5230)</b>                                   | <b>500</b>     | <b>346</b>    |  |  |               |  | <b>346</b> |
| 5229        | 425100        | Текуће поправке и одржавање зграда и објеката                                      | 100            | 69            |  |  |               |  | 69         |
| 5230        | 425200        | Текуће поправке и одржавање опреме   | 400            | 277           |  |  |               |  | 277        |
| <b>5231</b> | <b>426000</b> | <b>МАТЕРИЈАЛ (од 5232 до 5240)</b>   | <b>126.118</b> | <b>78.759</b> |  |  | <b>78.379</b> |  | <b>380</b> |
| 5232        | 426100        | Административни материјал  | 400            | 140           |  |  |               |  | 140        |
| 5233        | 426200        | Материјали за пољопривреду   |                |               |  |  |               |  |            |
| 5234        | 426300        | Материјали за образовање и усавршавање запослених                                  |                |               |  |  |               |  |            |
| 5235        | 426400        | Материјали за саобраћај  | 140            | 92            |  |  |               |  | 92         |
| 5236        | 426500        | Материјали за очување животне средине и науку                                      |                |               |  |  |               |  |            |
| 5237        | 426600        | Материјали за образовање, културу и спорт  |                |               |  |  |               |  |            |
| 5238        | 426700        | Медицински и лабораторијски материјали   | 125.318        | 78.379        |  |  | 78.379        |  |            |
| 5239        | 426800        | Материјали за одржавање хигијене и угоститељство                                   | 180            | 111           |  |  |               |  | 111        |
| 5240        | 426900        | Материјали за посебне намене   | 80             | 37            |  |  |               |  | 37         |
| <b>5241</b> | <b>430000</b> | <b>АМОРТИЗАЦИЈА И УПОТРЕБА СРЕДСТАВА ЗА РАД (5242 + 5246 + 5248 + 5250 + 5254)</b> | <b>500</b>     | <b>164</b>    |  |  |               |  | <b>164</b> |
| <b>5242</b> | <b>431000</b> | <b>АМОРТИЗАЦИЈА НЕКРЕТНИНА И ОПРЕМЕ (од 5243 до 5245)</b>                          | <b>500</b>     | <b>164</b>    |  |  |               |  | <b>164</b> |
| 5243        | 431100        | Амортизација зграда и грађевинских објеката  | 250            | 89            |  |  |               |  | 89         |
| 5244        | 431200        | Амортизација опреме  | 250            | 75            |  |  |               |  | 75         |
| 5245        | 431300        | Амортизација осталих некретнина и опреме   |                |               |  |  |               |  |            |





| Ознака ОП   | Број конта    | Опис  | Износ одобрених апропријација | Износ извршених расхода и издатака |                                  |                     |                 |     |                      |                   |
|-------------|---------------|---|-------------------------------|------------------------------------|----------------------------------|---------------------|-----------------|-----|----------------------|-------------------|
|             |               |   |                               | Укупно (од 6 до 11)                | Расходи и издаци на терет буџета |                     |                 |     | Из донација и помоћи | Из осталих извора |
|             |               |   |                               |                                    | Републике                        | Аутономне покрајине | Општине / града | ОСО |                      |                   |
| 1           | 2             | 3   | 4                             | 5                                  | 6                                | 7                   | 8               | 9   | 10                   | 11                |
| <b>5246</b> | <b>432000</b> | <b>АМОРТИЗАЦИЈА КУЛТИВИСАНЕ ИМОВИНЕ (5247)</b>                                  |                               |                                    |                                  |                     |                 |     |                      |                   |
| 5247        | 432100        | Амортизација култивисане опреме   |                               |                                    |                                  |                     |                 |     |                      |                   |
| <b>5248</b> | <b>433000</b> | <b>УПОТРЕБА ДРАГОЦЕНОСТИ (5249)</b>   |                               |                                    |                                  |                     |                 |     |                      |                   |
| 5249        | 433100        | Употреба драгоцености   |                               |                                    |                                  |                     |                 |     |                      |                   |
| <b>5250</b> | <b>434000</b> | <b>УПОТРЕБА ПРИРОДНЕ ИМОВИНЕ (од 5251 до 5253)</b>                              |                               |                                    |                                  |                     |                 |     |                      |                   |
| 5251        | 434100        | Употреба земљишта   |                               |                                    |                                  |                     |                 |     |                      |                   |
| 5252        | 434200        | Употреба подземног блага  |                               |                                    |                                  |                     |                 |     |                      |                   |
| 5253        | 434300        | Употреба шума и вода  |                               |                                    |                                  |                     |                 |     |                      |                   |
| <b>5254</b> | <b>435000</b> | <b>АМОРТИЗАЦИЈА НЕМАТЕРИЈАЛНЕ ИМОВИНЕ (5255)</b>                                |                               |                                    |                                  |                     |                 |     |                      |                   |
| 5255        | 435100        | Амортизација нематеријалне имовине  |                               |                                    |                                  |                     |                 |     |                      |                   |
| <b>5256</b> | <b>440000</b> | <b>ОТПЛАТА КАМАТА И ПРАТЕЋИ ТРОШКОВИ ЗАДУЖИВАЊА (5257 + 5267 + 5274 + 5276)</b> | <b>20</b>                     | <b>11</b>                          |                                  |                     |                 |     |                      | <b>11</b>         |
| <b>5257</b> | <b>441000</b> | <b>ОТПЛАТЕ ДОМАЋИХ КАМАТА (од 5258 до 5266)</b>                                 |                               |                                    |                                  |                     |                 |     |                      |                   |
| 5258        | 441100        | Отплата камата на домаће хартије од вредности                                   |                               |                                    |                                  |                     |                 |     |                      |                   |
| 5259        | 441200        | Отплата камата осталим нивоима власти   |                               |                                    |                                  |                     |                 |     |                      |                   |
| 5260        | 441300        | Отплата камата домаћим јавним финансијским институцијама                        |                               |                                    |                                  |                     |                 |     |                      |                   |
| 5261        | 441400        | Отплата камата домаћим пословним банкама  |                               |                                    |                                  |                     |                 |     |                      |                   |



|                  |                            |   |                                      |   |   |          |          |          |                             |                          |
|------------------|----------------------------|---|--------------------------------------|---|---|----------|----------|----------|-----------------------------|--------------------------|
| 5262             | 441500                     | Отплата камата осталим домаћим кредиторима  |                                      |   |   |          |          |          |                             |                          |
| 5263             | 441600                     | Отплата камата домаћинствима у земљи  |                                      |   |   |          |          |          |                             |                          |
| 5264             | 441700                     | Отплата камата на домаће финансијске деривате                                       |                                      |   |   |          |          |          |                             |                          |
| 5265             | 441800                     | Отплата камата на домаће менице   |                                      |   |   |          |          |          |                             |                          |
| 5266             | 441900                     | Финансијске промене на финансијским лизинзима                                       |                                      |   |   |          |          |          |                             |                          |
| <b>5267</b>      | <b>442000</b>              | <b>ОТПЛАТА СТРАНИХ КАМАТА (од 5268 до 5273)</b>                                     |                                      |   |   |          |          |          |                             |                          |
| 5268             | 442100                     | Отплата камата на хартије од вредности емитоване на иностраном финансијском тржишту |                                      |   |   |          |          |          |                             |                          |
| 5269             | 442200                     | Отплата камата страним владама  |                                      |   |   |          |          |          |                             |                          |
| 5270             | 442300                     | Отплата камата мултилатералним институцијама  |                                      |   |   |          |          |          |                             |                          |
| 5271             | 442400                     | Отплата камата страним пословним банкама  |                                      |   |   |          |          |          |                             |                          |
| <b>Ознака ОП</b> | <b>Број конта</b>          | <b>Опис</b>   | <b>Износ одобрених апропријација</b> | <b>Износ извршених расхода и издатака</b> |   |          |          |          |                             |                          |
|                  |                            |   |                                      | <b>Укупно (од 6 до 11)</b>                | <b>Расходи и издаци на терет буџета</b> |          |          |          | <b>Из донација и помоћи</b> | <b>Из осталих извора</b> |
| <b>Републике</b> | <b>Аутономне покрајине</b> | <b>Општине / града</b>  | <b>ОСО</b>                           |   |   |          |          |          |                             |                          |
| <b>1</b>         | <b>2</b>                   | <b>3</b>  | <b>4</b>                             | <b>5</b>                                  | <b>6</b>                                | <b>7</b> | <b>8</b> | <b>9</b> | <b>10</b>                   | <b>11</b>                |
| 5272             | 442500                     | Отплата камата осталим страним кредиторима  |                                      |   |   |          |          |          |                             |                          |
| 5273             | 442600                     | Отплата камата на стране финансијске деривате                                       |                                      |   |   |          |          |          |                             |                          |
| <b>5274</b>      | <b>443000</b>              | <b>ОТПЛАТА КАМАТА ПО ГАРАНЦИЈАМА (5275)</b>   |                                      |   |   |          |          |          |                             |                          |
| 5275             | 443100                     | Отплата камата по гаранцијама   |                                      |   |   |          |          |          |                             |                          |
| <b>5276</b>      | <b>444000</b>              | <b>ПРАТЕЋИ ТРОШКОВИ ЗАДУЖИВАЊА (од 5277 до 5279)</b>                                | <b>20</b>                            | <b>11</b>                                 |   |          |          |          |                             | <b>11</b>                |
| 5277             | 444100                     | Негативне курсне разлике  |                                      |   |   |          |          |          |                             |                          |



|             |               |  |            |            |  |  |  |  |  |            |
|-------------|---------------|--|------------|------------|--|--|--|--|--|------------|
| 5278        | 444200        | Казне за кашњење   | 20         | 11         |  |  |  |  |  | 11         |
| 5279        | 444300        | Остали пратећи трошкови задуживања   |            |            |  |  |  |  |  |            |
| <b>5280</b> | <b>450000</b> | <b>СУБВЕНЦИЈЕ (5281 + 5284 + 5287 + 5290)</b>                                      |            |            |  |  |  |  |  |            |
| <b>5281</b> | <b>451000</b> | <b>СУБВЕНЦИЈЕ ЈАВНИМ НЕФИНАНСИЈСКИМ ПРЕДУЗЕЋИМА И ОРГАНИЗАЦИЈАМА (5282 + 5283)</b> |            |            |  |  |  |  |  |            |
| 5282        | 451100        | Текуће субвенције јавним нефинансијским предузећима и организацијама               |            |            |  |  |  |  |  |            |
| 5283        | 451200        | Капиталне субвенције јавним нефинансијским предузећима и организацијама            |            |            |  |  |  |  |  |            |
| <b>5284</b> | <b>452000</b> | <b>СУБВЕНЦИЈЕ ПРИВАТНИМ ФИНАНСИЈСКИМ ИНСТИТУЦИЈАМА (5285 + 5286)</b>               |            |            |  |  |  |  |  |            |
| 5285        | 452100        | Текуће субвенције приватним финансијским институцијама                             |            |            |  |  |  |  |  |            |
| 5286        | 452200        | Капиталне субвенције приватним финансијским институцијама                          |            |            |  |  |  |  |  |            |
| <b>5287</b> | <b>453000</b> | <b>СУБВЕНЦИЈЕ ЈАВНИМ ФИНАНСИЈСКИМ ИНСТИТУЦИЈАМА (5288 + 5289)</b>                  |            |            |  |  |  |  |  |            |
| 5288        | 453100        | Текуће субвенције јавним финансијским институцијама                                |            |            |  |  |  |  |  |            |
| 5289        | 453200        | Капиталне субвенције јавним финансијским институцијама                             |            |            |  |  |  |  |  |            |
| <b>5290</b> | <b>454000</b> | <b>СУБВЕНЦИЈЕ ПРИВАТНИМ ПРЕДУЗЕЋИМА (5291 + 5292)</b>                              |            |            |  |  |  |  |  |            |
| 5291        | 454100        | Текуће субвенције приватним предузећима  |            |            |  |  |  |  |  |            |
| 5292        | 454200        | Капиталне субвенције приватним предузећима   |            |            |  |  |  |  |  |            |
| <b>5293</b> | <b>460000</b> | <b>ДОНАЦИЈЕ, ДОТАЦИЈЕ И ТРАНСФЕРИ (5294 + 5297 + 5300 + 5303 + 5306)</b>           | <b>550</b> | <b>410</b> |  |  |  |  |  | <b>410</b> |



| Ознака ОП   | Број конта    | Опис  | Износ одобрених апропријација | Износ извршених расхода и издатака |                                  |                     |                 |     |                      |                   |
|-------------|---------------|---|-------------------------------|------------------------------------|----------------------------------|---------------------|-----------------|-----|----------------------|-------------------|
|             |               |   |                               | Укупно (од 6 до 11)                | Расходи и издаци на терет буџета |                     |                 |     | Из донација и помоћи | Из осталих извора |
|             |               |   |                               |                                    | Републике                        | Аутономне покрајине | Општине / града | ОСО |                      |                   |
| 1           | 2             | 3   | 4                             | 5                                  | 6                                | 7                   | 8               | 9   | 10                   | 11                |
| <b>5294</b> | <b>461000</b> | <b>ДОНАЦИЈЕ СТРАНИМ ВЛАДАМА (5295 + 5296)</b>                               |                               |                                    |                                  |                     |                 |     |                      |                   |
| 5295        | 461100        | Текуће донације страним владама   |                               |                                    |                                  |                     |                 |     |                      |                   |
| 5296        | 461200        | Капиталне донације страним владама  |                               |                                    |                                  |                     |                 |     |                      |                   |
| <b>5297</b> | <b>462000</b> | <b>ДОТАЦИЈЕ МЕЂУНАРОДНИМ ОРГАНИЗАЦИЈАМА (5298 + 5299)</b>                   |                               |                                    |                                  |                     |                 |     |                      |                   |
| 5298        | 462100        | Текуће дотације међународним организацијама                                 |                               |                                    |                                  |                     |                 |     |                      |                   |
| 5299        | 462200        | Капиталне дотације међународним организацијама                              |                               |                                    |                                  |                     |                 |     |                      |                   |
| <b>5300</b> | <b>463000</b> | <b>ТРАНСФЕРИ ОСТАЛИМ НИВОИМА ВЛАСТИ (5301 + 5302)</b>                       |                               |                                    |                                  |                     |                 |     |                      |                   |
| 5301        | 463100        | Текући трансфери осталим нивоима власти                                     |                               |                                    |                                  |                     |                 |     |                      |                   |
| 5302        | 463200        | Капитални трансфери осталим нивоима власти                                  |                               |                                    |                                  |                     |                 |     |                      |                   |
| <b>5303</b> | <b>464000</b> | <b>ДОТАЦИЈЕ ОРГАНИЗАЦИЈАМА ОБАВЕЗНОГ СОЦИЈАЛНОГ ОСИГУРАЊА (5304 + 5305)</b> |                               |                                    |                                  |                     |                 |     |                      |                   |
| 5304        | 464100        | Текуће дотације организацијама обавезног социјалног осигурања               |                               |                                    |                                  |                     |                 |     |                      |                   |
| 5305        | 464200        | Капиталне дотације организацијама обавезног социјалног осигурања            |                               |                                    |                                  |                     |                 |     |                      |                   |
| <b>5306</b> | <b>465000</b> | <b>ОСТАЛЕ ДОТАЦИЈЕ И ТРАНСФЕРИ (5307 + 5308)</b>                            | <b>550</b>                    | <b>410</b>                         |                                  |                     |                 |     |                      | <b>410</b>        |
| 5307        | 465100        | Остале текуће дотације и трансфери  | 550                           | 410                                |                                  |                     |                 |     |                      | 410               |
| 5308        | 465200        | Остале капиталне дотације и трансфери                                       |                               |                                    |                                  |                     |                 |     |                      |                   |
| <b>5309</b> | <b>470000</b> | <b>СОЦИЈАЛНО ОСИГУРАЊЕ И СОЦИЈАЛНА ЗАШТИТА (5310 + 5314)</b>                |                               |                                    |                                  |                     |                 |     |                      |                   |



| Ознака ОП | Број конта | Опис   | Износ одобрених апропријација | Износ извршених расхода и издатака |                                  |                     |                 |     |                      |                   |
|-----------|------------|--|-------------------------------|------------------------------------|----------------------------------|---------------------|-----------------|-----|----------------------|-------------------|
|           |            |  |                               | Укупно (од 6 до 11)                | Расходи и издаци на терет буџета |                     |                 |     | Из донација и помоћи | Из осталих извора |
|           |            |  |                               |                                    | Републике                        | Аутономне покрајине | Општине / града | ОСО |                      |                   |
| 1         | 2          | 3  | 4                             | 5                                  | 6                                | 7                   | 8               | 9   | 10                   | 11                |
| 5310      | 471000     | <b>ПРАВА ИЗ СОЦИЈАЛНОГ ОСИГУРАЊА (ОРГАНИЗАЦИЈЕ ОБАВЕЗНОГ СОЦИЈАЛНОГ ОСИГУРАЊА) (од 5311 до 5313)</b> |                               |                                    |                                  |                     |                 |     |                      |                   |
| 5311      | 471100     | Права из социјалног осигурања која се исплаћују непосредно домаћинствима                             |                               |                                    |                                  |                     |                 |     |                      |                   |
| 5312      | 471200     | Права из социјалног осигурања која се исплаћују непосредно пружаоцима услуга                         |                               |                                    |                                  |                     |                 |     |                      |                   |
| 5313      | 471900     | Трансфери другим организацијама обавезног социјалног осигурања за доприносе за осигурање             |                               |                                    |                                  |                     |                 |     |                      |                   |
| 5314      | 472000     | <b>НАКНАДЕ ЗА СОЦИЈАЛНУ ЗАШТИТУ ИЗ БУЏЕТА (од 5315 до 5323)</b>                                      |                               |                                    |                                  |                     |                 |     |                      |                   |
| 5315      | 472100     | Накнаде из буџета у случају болести и инвалидности   |                               |                                    |                                  |                     |                 |     |                      |                   |
| 5316      | 472200     | Накнаде из буџета за породилско одсуство   |                               |                                    |                                  |                     |                 |     |                      |                   |
| 5317      | 472300     | Накнаде из буџета за децу и породицу   |                               |                                    |                                  |                     |                 |     |                      |                   |
| 5318      | 472400     | Накнаде из буџета за случај незапослености   |                               |                                    |                                  |                     |                 |     |                      |                   |
| 5319      | 472500     | Старосне и породичне пензије из буџета   |                               |                                    |                                  |                     |                 |     |                      |                   |
| 5320      | 472600     | Накнаде из буџета у случају смрти  |                               |                                    |                                  |                     |                 |     |                      |                   |
| 5321      | 472700     | Накнаде из буџета за образовање, културу, науку и спорт  |                               |                                    |                                  |                     |                 |     |                      |                   |
| 5322      | 472800     | Накнаде из буџета за становање и живот   |                               |                                    |                                  |                     |                 |     |                      |                   |
| 5323      | 472900     | Остале накнаде из буџета   |                               |                                    |                                  |                     |                 |     |                      |                   |



|           |            |   |                 |                                    |                                  |  |    |    |  |    |
|-----------|------------|---|-----------------|------------------------------------|----------------------------------|--|----|----|--|----|
| 5324      | 480000     | <b>ОСТАЛИ РАСХОДИ (5325 + 5328 + 5332 + 5334 + 5337 + 5339)</b>   | 150             | 10                                 |                                  |  |    |    |  | 10 |
| 5325      | 481000     | <b>ДОТАЦИЈЕ НЕВЛАДИНИМ ОРГАНИЗАЦИЈАМА (5326 + 5327)</b>   |                 |                                    |                                  |  |    |    |  |    |
| 5326      | 481100     | Дотације непрофитним организацијама које пружају помоћ домаћинствима  |                 |                                    |                                  |  |    |    |  |    |
| 5327      | 481900     | Дотације осталим непрофитним институцијама  |                 |                                    |                                  |  |    |    |  |    |
| 5328      | 482000     | <b>ПОРЕЗИ, ОБАВЕЗНЕ ТАКСЕ, КАЗНЕ, ПЕНАЛИ И КАМАТЕ (од 5329 до 5331)</b>   | 150             | 10                                 |                                  |  |    |    |  | 10 |
| 5329      | 482100     | Остали порези   | 100             |                                    |                                  |  |    |    |  |    |
| 5330      | 482200     | Обавезне таксе  | 50              | 10                                 |                                  |  |    |    |  | 10 |
| 5331      | 482300     | Новчане казне, пенали и камате  |                 |                                    |                                  |  |    |    |  |    |
| 5332      | 483000     | <b>НОВЧАНЕ КАЗНЕ И ПЕНАЛИ ПО РЕШЕЊУ СУДОВА (5333)</b>   |                 |                                    |                                  |  |    |    |  |    |
| 5333      | 483100     | Новчане казне и пенали по решењу судова   |                 |                                    |                                  |  |    |    |  |    |
| 5334      | 484000     | <b>НАКНАДА ШТЕТЕ ЗА ПОВРЕДЕ ИЛИ ШТЕТУ НАСТАЛУ УСЛЕД ЕЛЕМЕНТАРНИХ НЕПОГОДА ИЛИ ДРУГИХ ПРИРОДНИХ УЗРОКА (5335 + 5336)</b> |                 |                                    |                                  |  |    |    |  |    |
| 5335      | 484100     | Накнада штете за повреде или штету насталу услед елементарних непогода  |                 |                                    |                                  |  |    |    |  |    |
| 5336      | 484200     | Накнада штете од дивљачи  |                 |                                    |                                  |  |    |    |  |    |
| 5337      | 485000     | <b>НАКНАДА ШТЕТЕ ЗА ПОВРЕДЕ ИЛИ ШТЕТУ НАНЕТУ ОД СТРАНЕ ДРЖАВНИХ ОРГАНА (5338)</b>                                       |                 |                                    |                                  |  |    |    |  |    |
| 5338      | 485100     | Накнада штете за повреде или штету нанетих од стране државних органа  |                 |                                    |                                  |  |    |    |  |    |
| Ознака ОП | Број конта | Опис  | Износ одобрених | Износ извршених расхода и издатака |                                  |  |    |    |  |    |
|           |            |   |                 | Укупно                             | Расходи и издаци на терет буџета |  | Из | Из |  |    |



|      |        |   | апропријација | (од 6 до 11) | Републике | Аутономне покрајине | Општине / града | ОСО | донација и помоћи | осталих извора |
|------|--------|---|---------------|--------------|-----------|---------------------|-----------------|-----|-------------------|----------------|
| 1    | 2      | 3   | 4             | 5            | 6         | 7                   | 8               | 9   | 10                | 11             |
| 5339 | 489000 | <b>РАСХОДИ КОЈИ СЕ ФИНАНСИРАЈУ ИЗ СРЕДСТАВА ЗА РЕАЛИЗАЦИЈУ НАЦИОНАЛНОГ ИНВЕСТИЦИОНОГ ПЛАНА (5340)</b> |               |              |           |                     |                 |     |                   |                |
| 5340 | 489100 | Расходи који се финансирају из средстава за реализацију националног инвестиционог плана               |               |              |           |                     |                 |     |                   |                |
| 5341 | 500000 | <b>ИЗДАЦИ ЗА НЕФИНАНСИЈСКУ ИМОВИНУ (5342 + 5364 + 5373 + 5376 + 5384)</b>                             | 58.213        | 23.844       |           |                     | 400             |     |                   | 23.444         |
| 5342 | 510000 | <b>ОСНОВНА СРЕДСТВА (5343 + 5348 + 5358 + 5360 + 5362)</b>  | 450           |              |           |                     |                 |     |                   |                |
| 5343 | 511000 | <b>ЗГРАДЕ И ГРАЂЕВИНСКИ ОБЈЕКТИ (од 5344 до 5347)</b>   |               |              |           |                     |                 |     |                   |                |
| 5344 | 511100 | Куповина зграда и објеката  |               |              |           |                     |                 |     |                   |                |
| 5345 | 511200 | Изградња зграда и објеката  |               |              |           |                     |                 |     |                   |                |
| 5346 | 511300 | Капитално одржавање зграда и објеката   |               |              |           |                     |                 |     |                   |                |
| 5347 | 511400 | Пројектно планирање   |               |              |           |                     |                 |     |                   |                |
| 5348 | 512000 | <b>МАШИНЕ И ОПРЕМА (од 5349 до 5357)</b>  | 350           |              |           |                     |                 |     |                   |                |
| 5349 | 512100 | Опрема за саобраћај   |               |              |           |                     |                 |     |                   |                |
| 5350 | 512200 | Административна опрема  | 350           |              |           |                     |                 |     |                   |                |
| 5351 | 512300 | Опрема за пољопривреду  |               |              |           |                     |                 |     |                   |                |
| 5352 | 512400 | Опрема за заштиту животне средине   |               |              |           |                     |                 |     |                   |                |
| 5353 | 512500 | Медицинска и лабораторијска опрема  |               |              |           |                     |                 |     |                   |                |
| 5354 | 512600 | Опрема за образовање, културу и спорт   |               |              |           |                     |                 |     |                   |                |
| 5355 | 512700 | Опрема за војску  |               |              |           |                     |                 |     |                   |                |



|                  |                            |  |                                      |   |   |          |            |          |                             |                          |
|------------------|----------------------------|--|--------------------------------------|---|---|----------|------------|----------|-----------------------------|--------------------------|
| 5356             | 512800                     | Опрема за јавну безбедност                                   |                                      |   |   |          |            |          |                             |                          |
| 5357             | 512900                     | Опрема за производњу, моторна, непокретна и немоторна опрема |                                      |   |   |          |            |          |                             |                          |
| <b>5358</b>      | <b>513000</b>              | <b>ОСТАЛЕ НЕКРЕТНИНЕ И ОПРЕМА (5359)</b>                     | <b>100</b>                           |   |   |          |            |          |                             |                          |
| 5359             | 513100                     | Остале некретнине и опрема                                   | 100                                  |   |   |          |            |          |                             |                          |
| <b>5360</b>      | <b>514000</b>              | <b>КУЛТИВИСАНА ИМОВИНА (5361)</b>                            |                                      |   |   |          |            |          |                             |                          |
| 5361             | 514100                     | Култивисана имовина  |                                      |   |   |          |            |          |                             |                          |
| <b>5362</b>      | <b>515000</b>              | <b>НЕМАТЕРИЈАЛНА ИМОВИНА (5363)</b>                          |                                      |   |   |          |            |          |                             |                          |
| 5363             | 515100                     | Нематеријална имовина  |                                      |   |   |          |            |          |                             |                          |
| <b>5364</b>      | <b>520000</b>              | <b>ЗАЛИХЕ (5365 + 5367 + 5371)</b>                           | <b>57.763</b>                        | <b>23.844</b>                             |   |          | <b>400</b> |          |                             | <b>23.444</b>            |
| <b>5365</b>      | <b>521000</b>              | <b>РОБНЕ РЕЗЕРВЕ (5366)</b>                                  |                                      |   |   |          |            |          |                             |                          |
| 5366             | 521100                     | Робне резерве  |                                      |   |   |          |            |          |                             |                          |
| <b>5367</b>      | <b>522000</b>              | <b>ЗАЛИХЕ ПРОИЗВОДЊЕ (од 5368 до 5370)</b>                   |                                      |   |   |          |            |          |                             |                          |
| 5368             | 522100                     | Залихе материјала  |                                      |   |   |          |            |          |                             |                          |
| <b>Ознака ОП</b> | <b>Број конта</b>          | <b>Опис</b>  | <b>Износ одобрених апропријација</b> | <b>Износ извршених расхода и издатака</b> |   |          |            |          |                             |                          |
|                  |                            |  |                                      | <b>Укупно (од 6 до 11)</b>                | <b>Расходи и издаци на терет буџета</b> |          |            |          | <b>Из донација и помоћи</b> | <b>Из осталих извора</b> |
| <b>Републике</b> | <b>Аутономне покрајине</b> | <b>Општине / града</b>                                       | <b>ОСО</b>                           |   | <b>6</b>                                | <b>7</b> | <b>8</b>   | <b>9</b> |                             |                          |
| <b>1</b>         | <b>2</b>                   | <b>3</b>   | <b>4</b>                             | <b>5</b>                                  | <b>6</b>                                | <b>7</b> | <b>8</b>   | <b>9</b> | <b>10</b>                   | <b>11</b>                |
| 5369             | 522200                     | Залихе недовршене производње                                 |                                      |   |   |          |            |          |                             |                          |
| 5370             | 522300                     | Залихе готових производа                                     |                                      |   |   |          |            |          |                             |                          |
| <b>5371</b>      | <b>523000</b>              | <b>ЗАЛИХЕ РОБЕ ЗА ДАЉУ ПРОДАЈУ (5372)</b>                    | <b>57.763</b>                        | <b>23.844</b>                             |   |          | <b>400</b> |          |                             | <b>23.444</b>            |
| 5372             | 523100                     | Залихе робе за даљу продају                                  | 57.763                               | 23.844                                    |   |          | 400        |          |                             | 23.444                   |
| <b>5373</b>      | <b>530000</b>              | <b>ДРАГОЦЕНОСТИ (5374)</b>                                   |                                      |   |   |          |            |          |                             |                          |
| <b>5374</b>      | <b>531000</b>              | <b>ДРАГОЦЕНОСТИ (5375)</b>                                   |                                      |   |   |          |            |          |                             |                          |





|             |               |   |  |  |  |  |  |  |  |  |
|-------------|---------------|---|--|--|--|--|--|--|--|--|
| 5375        | 531100        | Драгоцености  |  |  |  |  |  |  |  |  |
| <b>5376</b> | <b>540000</b> | <b>ПРИРОДНА ИМОВИНА (5377 + 5379 + 5381)</b>  |  |  |  |  |  |  |  |  |
| <b>5377</b> | <b>541000</b> | <b>ЗЕМЉИШТЕ (5378)</b>  |  |  |  |  |  |  |  |  |
| 5378        | 541100        | Земљиште  |  |  |  |  |  |  |  |  |
| <b>5379</b> | <b>542000</b> | <b>РУДНА БОГАТСТВА (5380)</b>   |  |  |  |  |  |  |  |  |
| 5380        | 542100        | Копови  |  |  |  |  |  |  |  |  |
| <b>5381</b> | <b>543000</b> | <b>ШУМЕ И ВОДЕ (5382 + 5383)</b>  |  |  |  |  |  |  |  |  |
| 5382        | 543100        | Шуме  |  |  |  |  |  |  |  |  |
| 5383        | 543200        | Воде  |  |  |  |  |  |  |  |  |
| <b>5384</b> | <b>550000</b> | <b>НЕФИНАНСИЈСКА ИМОВИНА КОЈА СЕ ФИНАНСИРА ИЗ СРЕДСТАВА ЗА РЕАЛИЗАЦИЈУ НАЦИОНАЛНОГ ИНВЕСТИЦИОНОГ ПЛАНА (5385)</b> |  |  |  |  |  |  |  |  |
| <b>5385</b> | <b>551000</b> | <b>НЕФИНАНСИЈСКА ИМОВИНА КОЈА СЕ ФИНАНСИРА ИЗ СРЕДСТАВА ЗА РЕАЛИЗАЦИЈУ НАЦИОНАЛНОГ ИНВЕСТИЦИОНОГ ПЛАНА (5386)</b> |  |  |  |  |  |  |  |  |
| 5386        | 551100        | Нефинансијска имовина која се финансира из средстава за реализацију националног инвестиционог плана               |  |  |  |  |  |  |  |  |
| <b>5387</b> | <b>600000</b> | <b>ИЗДАЦИ ЗА ОТПЛАТУ ГЛАВНИЦЕ И НАБАВКУ ФИНАНСИЈСКЕ ИМОВИНЕ (5388 + 5413)</b>                                     |  |  |  |  |  |  |  |  |
| <b>5388</b> | <b>610000</b> | <b>ОТПЛАТА ГЛАВНИЦЕ (5389 + 5399 + 5407 + 5409 + 5411)</b>  |  |  |  |  |  |  |  |  |
| <b>5389</b> | <b>611000</b> | <b>ОТПЛАТА ГЛАВНИЦЕ ДОМАЋИМ КРЕДИТОРИМА (од 5390 до 5398)</b>   |  |  |  |  |  |  |  |  |
| 5390        | 611100        | Отплата главнице на домаће хартије од вредности, изузев акција  |  |  |  |  |  |  |  |  |



| 5391        | 611200        | Отплата главнице осталим нивоима власти   |                               |                                    |                                  |                     |                 |     |                      |                   |
|-------------|---------------|---|-------------------------------|------------------------------------|----------------------------------|---------------------|-----------------|-----|----------------------|-------------------|
| 5392        | 611300        | Отплата главнице домаћим јавним финансијским институцијама  |                               |                                    |                                  |                     |                 |     |                      |                   |
| Ознака ОП   | Број конта    | Опис  | Износ одобрених апропријација | Износ извршених расхода и издатака |                                  |                     |                 |     |                      |                   |
|             |               |   |                               | Укупно (од 6 до 11)                | Расходи и издаци на терет буџета |                     |                 |     | Из донација и помоћи | Из осталих извора |
|             |               |   |                               |                                    | Републике                        | Аутономне покрајине | Општине / града | ОСО |                      |                   |
| 1           | 2             | 3   | 4                             | 5                                  | 6                                | 7                   | 8               | 9   | 10                   | 11                |
| 5393        | 611400        | Отплата главнице домаћим пословним банкама  |                               |                                    |                                  |                     |                 |     |                      |                   |
| 5394        | 611500        | Отплата главнице осталим домаћим кредиторима  |                               |                                    |                                  |                     |                 |     |                      |                   |
| 5395        | 611600        | Отплата главнице домаћинствима у земљи  |                               |                                    |                                  |                     |                 |     |                      |                   |
| 5396        | 611700        | Отплата главнице на домаће финансијске деривате   |                               |                                    |                                  |                     |                 |     |                      |                   |
| 5397        | 611800        | Отплата домаћих меница  |                               |                                    |                                  |                     |                 |     |                      |                   |
| 5398        | 611900        | Исправка унутрашњег дуга  |                               |                                    |                                  |                     |                 |     |                      |                   |
| <b>5399</b> | <b>612000</b> | <b>ОТПЛАТА ГЛАВНИЦЕ СТРАНИМ КРЕДИТОРИМА (од 5400 до 5406)</b>   |                               |                                    |                                  |                     |                 |     |                      |                   |
| 5400        | 612100        | Отплата главнице на хартије од вредности, изузев акција, емитоване на иностраном финансијском тржишту |                               |                                    |                                  |                     |                 |     |                      |                   |
| 5401        | 612200        | Отплата главнице страним владама  |                               |                                    |                                  |                     |                 |     |                      |                   |
| 5402        | 612300        | Отплата главнице мултилатералним институцијама  |                               |                                    |                                  |                     |                 |     |                      |                   |
| 5403        | 612400        | Отплате главнице страним пословним банкама  |                               |                                    |                                  |                     |                 |     |                      |                   |
| 5404        | 612500        | Отплате главнице осталим страним кредиторима  |                               |                                    |                                  |                     |                 |     |                      |                   |
| 5405        | 612600        | Отплата главнице на стране финансијске деривате   |                               |                                    |                                  |                     |                 |     |                      |                   |
| 5406        | 612900        | Исправка спољног дуга   |                               |                                    |                                  |                     |                 |     |                      |                   |



|           |                     |  |                               |                                    |                                  |   |   |   |                      |                   |
|-----------|---------------------|--|-------------------------------|------------------------------------|----------------------------------|---|---|---|----------------------|-------------------|
| 5407      | 613000              | <b>ОТПЛАТА ГЛАВНИЦЕ ПО ГАРАНЦИЈАМА (5408)</b>                  |                               |                                    |                                  |   |   |   |                      |                   |
| 5408      | 613100              | Отплата главнице по гаранцијама                                |                               |                                    |                                  |   |   |   |                      |                   |
| 5409      | 614000              | <b>ОТПЛАТА ГЛАВНИЦЕ ЗА ФИНАНСИЈСКИ ЛИЗИНГ (5410)</b>           |                               |                                    |                                  |   |   |   |                      |                   |
| 5410      | 614100              | Отплата главнице за финансијски лизинг                         |                               |                                    |                                  |   |   |   |                      |                   |
| 5411      | 615000              | <b>ОТПЛАТА ГАРАНЦИЈА ПО КОМЕРЦИЈАЛНИМ ТРАНСАКЦИЈАМА (5412)</b> |                               |                                    |                                  |   |   |   |                      |                   |
| 5412      | 615100              | Отплата гаранција по комерцијалним трансакцијама               |                               |                                    |                                  |   |   |   |                      |                   |
| 5413      | 620000              | <b>НАБАВКА ФИНАНСИЈСКЕ ИМОВИНЕ (5414 + 5424 + 5433)</b>        |                               |                                    |                                  |   |   |   |                      |                   |
| 5414      | 621000              | <b>НАБАВКА ДОМАЋЕ ФИНАНСИЈСКЕ ИМОВИНЕ (од 5415 до 5423)</b>    |                               |                                    |                                  |   |   |   |                      |                   |
| 5415      | 621100              | Набавка домаћих хартија од вредности, изузев акција            |                               |                                    |                                  |   |   |   |                      |                   |
| Ознака ОП | Број конта          | Опис   | Износ одобрених апропријација | Износ извршених расхода и издатака |                                  |   |   |   |                      |                   |
|           |                     |  |                               | Укупно (од 6 до 11)                | Расходи и издаци на терет буџета |   |   |   | Из донација и помоћи | Из осталих извора |
| Републике | Аутономне покрајине | Општине / града  | ОСО                           |                                    |                                  |   |   |   |                      |                   |
| 1         | 2                   | 3  | 4                             | 5                                  | 6                                | 7 | 8 | 9 | 10                   | 11                |
| 5416      | 621200              | Кредити осталим нивоима власти                                 |                               |                                    |                                  |   |   |   |                      |                   |
| 5417      | 621300              | Кредити домаћим јавним финансијским институцијама              |                               |                                    |                                  |   |   |   |                      |                   |
| 5418      | 621400              | Кредити домаћим пословним банкама                              |                               |                                    |                                  |   |   |   |                      |                   |
| 5419      | 621500              | Кредити домаћим нефинансијским јавним институцијама            |                               |                                    |                                  |   |   |   |                      |                   |
| 5420      | 621600              | Кредити физичким лицима и домаћинствима у земљи                |                               |                                    |                                  |   |   |   |                      |                   |
| 5421      | 621700              | Кредити невладиним организацијама у земљи                      |                               |                                    |                                  |   |   |   |                      |                   |



|             |               |   |                |                |  |  |            |               |               |
|-------------|---------------|---|----------------|----------------|--|--|------------|---------------|---------------|
| 5422        | 621800        | Кредити домаћим нефинансијским приватним предузећима  |                |                |  |  |            |               |               |
| 5423        | 621900        | Набавка домаћих акција и осталог капитала   |                |                |  |  |            |               |               |
| <b>5424</b> | <b>622000</b> | <b>НАБАВКА СТРАНЕ ФИНАНСИЈСКЕ ИМОВИНЕ (од 5425 до 5432)</b>   |                |                |  |  |            |               |               |
| 5425        | 622100        | Набавка страних хартија од вредности, изузев акција   |                |                |  |  |            |               |               |
| 5426        | 622200        | Кредити страним владама   |                |                |  |  |            |               |               |
| 5427        | 622300        | Кредити међународним организацијама   |                |                |  |  |            |               |               |
| 5428        | 622400        | Кредити страним пословним банкама   |                |                |  |  |            |               |               |
| 5429        | 622500        | Кредити страним нефинансијским институцијама  |                |                |  |  |            |               |               |
| 5430        | 622600        | Кредити страним невладиним организацијама   |                |                |  |  |            |               |               |
| 5431        | 622700        | Набавка страних акција и осталог капитала   |                |                |  |  |            |               |               |
| 5432        | 622800        | Куповина стране валуте  |                |                |  |  |            |               |               |
| <b>5433</b> | <b>623000</b> | <b>НАБАВКА ФИНАНСИЈСКЕ ИМОВИНЕ КОЈА СЕ ФИНАНСИРА ИЗ СРЕДСТАВА ЗА РЕАЛИЗАЦИЈУ НАЦИОНАЛНОГ ИНВЕСТИЦИОНОГ ПЛАНА (5434)</b> |                |                |  |  |            |               |               |
| 5434        | 623100        | Набавка финансијске имовине која се финансира из средстава за реализацију националног инвестиционог плана               |                |                |  |  |            |               |               |
| <b>5435</b> |               | <b>УКУПНИ РАСХОДИ И ИЗДАЦИ (5172 + 5387)</b>  | <b>236.938</b> | <b>129.406</b> |  |  | <b>400</b> | <b>95.925</b> | <b>33.081</b> |

### III. УТВРЂИВАЊЕ РЕЗУЛТАТА

| Ознака ОП | Број конта | Опис | Планирани приходи и | Остварени приходи и и примања / расходи и издаци |           |    |    |
|-----------|------------|------|---------------------|--|-----------|----|----|
|           |            |      |                     | Укупно   | Из буџета | Из | Из |



| 1    | 2      | 3   | примања /<br>расходи и<br>издаци | (од 6 до 11)   | Републике | Аутономне<br>покрајине | Општине /<br>града | ОСО           | донација<br>и помоћи | осталих<br>извора |
|------|--------|---|----------------------------------|----------------|-----------|------------------------|--------------------|---------------|----------------------|-------------------|
| 1    | 2      | 3   | 4                                | 5              | 6         | 7                      | 8                  | 9             | 10                   | 11                |
| 5436 |        | <b>ТЕКУЋИ ПРИХОДИ И ПРИМАЊА<br/>ОД ПРОДАЈЕ НЕФИНАНСИЈСКЕ<br/>ИМОВИНЕ (5001)</b> | <b>236.938</b>                   | <b>125.151</b> |           |                        | <b>400</b>         | <b>91.111</b> |                      | <b>33.640</b>     |
| 5437 |        | <b>ТЕКУЋИ РАСХОДИ И ИЗДАЦИ ЗА<br/>НЕФИНАНСИЈСКУ ИМОВИНУ<br/>(5172)</b>          | <b>236.938</b>                   | <b>129.406</b> |           |                        | <b>400</b>         | <b>95.925</b> |                      | <b>33.081</b>     |
| 5438 |        | Вишак прихода и примања – буџетски<br>суфицит (5436 – 5437) > 0                 |                                  |                |           |                        |                    |               |                      | 559               |
| 5439 |        | Мањак прихода и примања – буџетски<br>дефицит (5437 – 5436) > 0                 |                                  | 4.255          |           |                        |                    | 4.814         |                      |                   |
| 5440 | 900000 | <b>ПРИМАЊА ОД ЗАДУЖИВАЊА И<br/>ПРОДАЈЕ ФИНАНСИЈСКЕ<br/>ИМОВИНЕ (5131)</b>       |                                  |                |           |                        |                    |               |                      |                   |
| 5441 | 600000 | <b>ИЗДАЦИ ЗА ОТПЛАТУ ГЛАВНИЦЕ<br/>И НАБАВКУ ФИНАНСИЈСКЕ<br/>ИМОВИНЕ (5387)</b>  |                                  |                |           |                        |                    |               |                      |                   |
| 5442 |        | <b>ВИШАК ПРИМАЊА (5440 – 5441) &gt; 0</b>                                       |                                  |                |           |                        |                    |               |                      |                   |
| 5443 |        | <b>МАЊАК ПРИМАЊА (5441 – 5440) &gt; 0</b>                                       |                                  |                |           |                        |                    |               |                      |                   |
| 5444 |        | <b>ВИШАК НОВЧАНИХ ПРИЛИВА<br/>(5171 - 5435) &gt; 0</b>                          |                                  |                |           |                        |                    |               |                      | 559               |
| 5445 |        | <b>МАЊАК НОВЧАНИХ ПРИЛИВА<br/>(5435 - 5171) &gt; 0</b>                          |                                  | 4.255          |           |                        |                    | 4.814         |                      |                   |